

2010 (1)

სტატისტიკური და
ანალიტიკური პუბლიკაცია

უძრავი ქონების ბაზრის დაიჯესტი



© საჯარო რეესტრის ეროვნული სააგენტო
2010

UDC (უკ) 347.214.2(062.551)
უ-967

საჯარო სამართლის იურიდიული პირი -
საჯარო რეესტრის ეროვნული სააგენტო
საქართველოს იუსტიციის სამინისტრო

წმ. ნიკოლოზის/ნ. ჩხეიძის 2
0102 თბილისი, საქართველო

ტელეფონი (995 32) 251 528 (4068)
ფაქსი (995 32) 251 528
ვებ გვერდი www.napr.gov.ge
www.reestri.gov.ge
ელ. ფოსტა marketing@napr.gov.ge
vmagnaradze@napr.gov.ge

საჯარო რეესტრის ეროვნული სააგენტოს **ხედვა**

**კოორდინირებული რეგისტრაცია -
საუკეთესო მომსახურება...**

საჯარო რეესტრის ეროვნული სააგენტოს **მისია**

**ბიზნესისა და ქონების
რეგისტრაციის გარანტი...**

სარედაქციო ჯგუფი **სერგო წიქარიშვილი**
სააგენტოს თავმჯდომარე

ვლადიმერ მალნარაძე
სააგენტოს მარკეტინგისა და საზოგადოებასთან ურთიერთობის
სამსახურის უფროსი

ყდის დიზაინი **იური პუჩკოვსკი**

უძრავი ქონების ბაზრის დაიჯესტი, 2010 (1)
სტატისტიკური და ანალიტიკური პუბლიკაცია
Copyright © 2010

სსიპ საჯარო რეესტრის ეროვნული სააგენტო
საქართველოს იუსტიციის სამინისტრო

ყველა უფლება დაცულია

ISSN 1987-9229



პუბლიკაციის ბეჭდვა ფინანსდება შვედეთის საერთაშორისო განვითარების სააგენტოს (SIDA) მიერ პროექტის *საქართველოს საჯარო რეესტრის ეროვნული სააგენტოს ორგანიზაციული განვითარება და გაუმჯობესებული მომსახურება* ფარგლებში.

სარჩევი

შესავალი 7

ტერმინოლოგია და განმარტებები 8

თავი 1. უძრავი ქონების ბაზრის ზოგადი ანალიზი და სტატისტიკა..... 9

ქვეთავი 1.1. უძრავი ქონების პირველადი და მეორადი ბაზრების თვის სტატისტიკა, პირველი კვარტალი, 2010..... 10

ცხრილი 1.1.1. უძრავი ქონების პირველადი და მეორადი ბაზრების თვის დინამიკა 10

ცხრილი 1.1.2. უძრავი ქონების პირველადი და მეორადი ბაზრების კვარტალური დინამიკა 11

გრაფიკი 1.1.A. პირველადი და მეორადი სარეგისტრაციო ტრანზაქციების თვის დინამიკა, 2007-2010..... 12

გრაფიკი 1.1.B. პირველადი და მეორადი სარეგისტრაციო ტრანზაქციების კვარტალური დინამიკა, 2007-2010..... 12

თავი 2. სარეგისტრაციო ტრანზაქციების ანალიზი და სტატისტიკა ტერიტორიული ერთეულების მიხედვით..... 13

რუკა 2.A. სარეგისტრაციო ტრანზაქციების გეოგრაფია - პირველი კვარტალი, 2010..... 14

ქვეთავი 2.1. სარეგისტრაციო ტრანზაქციების თვის სტატისტიკა ტერიტორიული ერთეულების მიხედვით; პირველი კვარტალი, 2010 15

ცხრილი 2.1.1. სარეგისტრაციო ტრანზაქციების თვის დინამიკა მუნიციპალიტეტების მიხედვით..... 15

ცხრილი 2.1.2. სარეგისტრაციო ტრანზაქციების თვის დინამიკა რეგიონების მიხედვით..... 17

ცხრილი 2.1.3. სარეგისტრაციო ტრანზაქციების თვის სტრუქტურა მუნიციპალიტეტების მიხედვით..... 18

ცხრილი 2.1.4. სარეგისტრაციო ტრანზაქციების თვის სტრუქტურა რეგიონების მიხედვით..... 20

ცხრილი 2.1.5. სარეგისტრაციო ტრანზაქციების თვის ზრდა/კლება მუნიციპალიტეტების მიხედვით..... 21

ცხრილი 2.1.6. სარეგისტრაციო ტრანზაქციების თვის ზრდა/კლება რეგიონების მიხედვით..... 23

ცხრილი 2.1.7. სარეგისტრაციო ტრანზაქციების თვის ინდექსი მუნიციპალიტეტების მიხედვით..... 24

ცხრილი 2.1.8. სარეგისტრაციო ტრანზაქციების თვის ინდექსი რეგიონების მიხედვით..... 26

გრაფიკი 2.1.A. სარეგისტრაციო ტრანზაქციების თვის დინამიკა და სარეგისტრაციო ტრანზაქციების თვის ინდექსი, 2008-2010 27

გრაფიკი 2.1.B. სარეგისტრაციო ტრანზაქციების თვის ზრდის/კლების ტენდენციები, 2008-2010 27

ქვეთავი 2.2. სარეგისტრაციო ტრანზაქციების კვარტალური სტატისტიკა ტერიტორიული ერთეულების მიხედვით, 2008-2010 28

ცხრილი 2.2.1. სარეგისტრაციო ტრანზაქციების კვარტალური დინამიკა მუნიციპალიტეტების მიხედვით..... 28

ცხრილი 4.2.2. მეორადი სარეგისტრაციო ტრანზაქციების კვარტალური დინამიკა რეგიონების მიხედვით.....	86
ცხრილი 4.2.3. მეორადი სარეგისტრაციო ტრანზაქციების კვარტალური სტრუქტურა მუნიციპალიტეტების მიხედვით	87
ცხრილი 4.2.4. მეორადი სარეგისტრაციო ტრანზაქციების კვარტალური სტრუქტურა რეგიონების მიხედვით.....	89
ცხრილი 4.2.5. მეორადი სარეგისტრაციო ტრანზაქციების კვარტალური ზრდა/კლება მუნიციპალიტეტების მიხედვით	90
ცხრილი 4.2.6. მეორადი სარეგისტრაციო ტრანზაქციების კვარტალური ზრდა/კლება რეგიონების მიხედვით.....	92
ცხრილი 4.2.7. მეორადი სარეგისტრაციო ტრანზაქციების კვარტალური ინდექსი მუნიციპალიტეტების მიხედვით.....	93
ცხრილი 4.2.8. მეორადი სარეგისტრაციო ტრანზაქციების კვარტალური ინდექსი რეგიონების მიხედვით.....	95
გრაფიკი 4.2.A. მეორადი სარეგისტრაციო ტრანზაქციების კვარტალური დინამიკა და მეორადი სარეგისტრაციო ტრანზაქციების კვარტალური ინდექსი, 2008-2010	96
გრაფიკი 4.2.B. მეორადი სარეგისტრაციო ტრანზაქციების კვარტალური ზრდის/კლების ტენდენციები, 2008-2010	96
შენიშვნები	97

შესავალი

საჯარო რეესტრის ეროვნული სააგენტო, რომელიც ახორციელებს ქონებისა და ბიზნესის რეგისტრაციას ქვეყანაში, იმავდროულად ცდილობს, სხვადასხვა საინფორმაციო პროდუქტები, სტატისტიკური და ანალიტიკური პუბლიკაციები შეთავაზოს მომხმარებლებსა და პარტნიორებს. ამ მიმართულებით სამიზნე აუდიტორია საკმაოდ ვრცელია და მოიცავს როგორც ბიზნესს, ისე აკადემიურ პერსონალს, მასს მედიას, ადმინისტრაციულ ორგანოებს, ე.წ. მესამე სექტორს და სხვა სუბიექტებს.

„უძრავი ქონების ბაზრის დაიჯესტი“ კვარტალური პერიოდულობის სტატისტიკური და ანალიტიკური პუბლიკაციაა, რომელიც ასახავს ქვეყანაში უძრავი ქონების პირველადი თუ მეორადი ბაზრების, აგრეთვე, ზოგადად უძრავი ქონების ბაზრის განვითარების ტენდენციებს. 4 თავისა და 7 ქვეთავისაგან შემდგარი პუბლიკაცია ამ ეტაპზე სარეგისტრაციო ტრანზაქციების სტატისტიკითა და ანალიზით შემოიფარგლება, თუმცა შემდეგი გამოცემები სხვა მასალებითაც იქნება გაჯერებული.

პუბლიკაცია მოიცავს სტატისტიკას და ანალიზს ქვეყნის როგორც ქალაქებისა და მუნიციპალიტეტების, ისე მსხვილი ტერიტორიული ერთეულების - რეგიონების დონეზე; ამასთან, ასახავს თითოეული სარეგისტრაციო ტრანზაქციის დინამიკას, სტრუქტურას, ზრდას/კლებას და ინდექსებს როგორც თვის, ისე კვარტალის პერიოდულობით.

ვფიქრობთ, თვისა და წლიური (პუბლიკაციათა სერია „უძრავი ქონების რეგისტრაცია საქართველოში“; ამ სერიით გამოიცა სტატისტიკური და ანალიტიკური პუბლიკაცია „უძრავი ქონების რეგისტრაცია საქართველოში, 2010“) პერიოდულობის სტატისტიკურ და ანალიტიკურ პუბლიკაციებთან ერთად, „უძრავი ქონების ბაზრის დაიჯესტი“ თანდათანობით ჯეროვნად უპასუხებს იმ გამოწვევებს, რაც გააჩნია სამიზნე აუდიტორიას უძრავი ქონების ბაზრის სტატისტიკასა და ანალიტიკასთან მიმართებაში.

იმედი გვაქვს, რომ ზემოთ აღნიშნული სტატისტიკური და ანალიტიკური პუბლიკაციები თუ პუბლიკაციათა სერიები თავის მოკრძალებულ წვლილს შეიტანენ ქართული უძრავი ქონების ბაზრის განვითარებაში.

სარედაქციო ჯგუფი
საჯარო რეესტრის ეროვნული სააგენტო

ტერმინოლოგია და განმარტებები

წინამდებარე პუბლიკაციაში სარეგისტრაციო ტრანზაქციები გამოიხატულია 2 გამსხვილებულ ჯგუფად:

- პირველადი სარეგისტრაციო ტრანზაქციები და
- მეორადი სარეგისტრაციო ტრანზაქციები

პირველადი სარეგისტრაციო ტრანზაქცია გულისხმობს საჯარო რეესტრში დაურეგისტრირებელ ქონებაზე საკუთრების უფლების რეგისტრაციას, ხოლო **მეორადი სარეგისტრაციო ტრანზაქცია** - საჯარო რეესტრში რეგისტრირებულ უძრავ ნივთზე უფლების წარმოშობის, გადაცემის, შეცვლის, შეზღუდვის ან შეწყვეტის რეგისტრაციას.

ტრანზაქციების (სარეგისტრაციო ტრანზაქციები, პირველადი სარეგისტრაციო ტრანზაქციები, მეორადი სარეგისტრაციო ტრანზაქციები) **კვარტალური ინდექსი** უჩვენებს კონკრეტულ კვარტალში განხორციელებული ტრანზაქციების რაოდენობის ზრდას ან კლებას 2007 წლის პირველ კვარტალთან შედარებით.

ტრანზაქციების (სარეგისტრაციო ტრანზაქციები, პირველადი სარეგისტრაციო ტრანზაქციები, მეორადი სარეგისტრაციო ტრანზაქციები) **თვის ინდექსი** ასახავს კონკრეტულ თვეში განხორციელებული ტრანზაქციების რაოდენობის ზრდას ან კლებას 2007 წლის იანვრის თვესთან შედარებით.

სარეგისტრაციო ტრანზაქციათა თანაფარდობის კოეფიციენტი ასახავს პირველადი და მეორადი სარეგისტრაციო ტრანზაქციების რაოდენობებს შორის თანაფარდობას/პროპორციას.

პუბლიკაციაში გამოყენებულია შემდეგი **სიმბოლოები და აბრევიატურები**:

...	არაა ხელმისაწვდომი
0.0	უმნიშვნელოა
ა.რ.	ავტონომიური რესპუბლიკა
ზ.ე.	ზომის ერთეული
IQ	პირველი კვარტალი
IM	იანვარი

ზოგადი შენიშვნები:

1. მუნიციპალიტეტების მიხედვით ზოგიერთ ცხრილში ტერმინი „სხვა“ მოიცავს სააგენტოს 3 ტერიტორიული სარეგისტრაციო სამსახურის (ერედვის, ქურთის და ჯავის) მიერ განხორციელებული ტრანზაქციების ჯამს.
2. შესაძლო უმნიშვნელო განსხვავება ცხრილებში ინდივიდუალურ და ჯამურ მონაცემებს შორის განპირობებულია გაანგარიშებებისას რიცხვების დამრგვალებით.

თავი 1. უძრავი ქონების ბაზრის ზოგადი ანალიზი და სტატისტიკა

2010 წლის პირველ კვარტალში უძრავი ქონების ბაზარზე სარეგისტრაციო ტრანზაქციათა რაოდენობა წინა წლის იმავე პერიოდთან შედარებით 1.3-ჯერ გაიზარდა და ქვეყნის მასშტაბით 86356 ერთეული შეადგინა. პირველადი ბაზრის პარალელურად გაიზარდა უძრავი ქონების მეორადი ბაზარიც (შესაბამისად 1.8%-ით და 33.3%-ით). ზრდის ტენდენცია აისახა სარეგისტრაციო ტრანზაქციების კვარტალურ ინდექსზეც: პირველადი სარეგისტრაციო ტრანზაქციების კვარტალური ინდექსი უმნიშვნელოდ (0.538), ხოლო მეორადი სარეგისტრაციო ტრანზაქციების კვარტალური ინდექსი მნიშვნელოვნად (1.556) გაიზარდა.

რაც შეეხება პირველად და მეორად სარეგისტრაციო ტრანზაქციებს შორის თანაფარდობას, კვარტალური ანალიზის მიხედვით, თანდათან მცირდება პირველადი სარეგისტრაციო ტრანზაქციების წილი სარეგისტრაციო ტრანზაქციების მთლიან რაოდენობაში: 2008-2010 წლების პირველ კვარტალში სარეგისტრაციო ტრანზაქციების თანაფარდობის კოეფიციენტი 0.543-დან 0.244-მდე დაეცა. აღსანიშნავია, რომ 2010 წლის პირველ კვარტალში სარეგისტრაციო ტრანზაქციათა 80.4%-ს მეორადი, ხოლო 19.6%-ს პირველადი სარეგისტრაციო ტრანზაქციები შეადგენდნენ.

უძრავი ქონების ბაზრის თვის ანალიზის მიხედვით, 2010 წლის მარტის თვეში სარეგისტრაციო ტრანზაქციათა რაოდენობა წინა წლის იმავე თვესთან შედარებით 1.4-ჯერ გაიზარდა და ქვეყნის მასშტაბით 35681 ერთეული შეადგინა. წინა წლის იმავე თვესთან შედარებით პირველადი ბაზრის პარალელურად გაიზარდა უძრავი ქონების მეორადი ბაზარიც (შესაბამისად 6.6%-ით და 46.1%-ით). ზრდა დაფიქსირდა მარტის თვეში წინა თვესთან შედარებითაც: უძრავი ქონების პირველად ბაზარზე - 28.0%-ით, ხოლო მეორად ბაზარზე - 18.1%-ით.

2010 წლის მარტის თვეში სარეგისტრაციო ტრანზაქციების თვის ინდექსი ქვეყნის მასშტაბით 1.844 დონეზე დაფიქსირდა. ამასთან, გაიზარდა როგორც პირველადი, ისე მეორადი სარეგისტრაციო ტრანზაქციების თვის ინდექსები (შესაბამისად 0.970 და 2.399).

პირველად და მეორად სარეგისტრაციო ტრანზაქციებს შორის თანაფარდობას თვის ანალიზის მიხედვით, უმნიშვნელოდ იზრდება პირველად სარეგისტრაციო ტრანზაქციათა წილი სარეგისტრაციო ტრანზაქციების მთლიან რაოდენობაში: 2010 წლის იანვარ-მარტში სარეგისტრაციო ტრანზაქციების თანაფარდობის კოეფიციენტი 0.232-დან 0.257-მდე გაიზარდა. ამასთან, 2010 წლის მარტის თვის განმავლობაში სარეგისტრაციო ტრანზაქციათა 79.6%-ს - მეორადი, ხოლო 20.4%-ს - პირველადი სარეგისტრაციო ტრანზაქციები შეადგენდნენ.

ქვეთავი 1.1. უძრავი ქონების პირველადი და მეორადი ბაზრების თვის სტატისტიკა, პირველი კვარტალი, 2010

ცხრილი 1.1.1. უძრავი ქონების პირველადი და მეორადი ბაზრების თვის დინამიკა*

* ცხრილი ასახავს უძრავი ქონებაზე პირველადი და მეორადი ტრანზაქციების ინდიკატორების თვის დინამიკას 2010 წლის პირველ კვარტალში ქვეყნის მასშტაბით.

პერიოდულობა: თვე

ინდიკატორები	ზ.ე.	იანვარი	თებერვალი	მარტი
რაოდენობა				
პირველადი სარეგისტრაციო ტრანზაქციები	ერთეული	3946	5698	7295
მეორადი სარეგისტრაციო ტრანზაქციები	ერთეული	17000	24031	28386
მთლიანად, სარეგისტრაციო ტრანზაქციები	ერთეული	20946	29729	35681
სტრუქტურა				
პირველადი სარეგისტრაციო ტრანზაქციები	პროცენტი	18.8	19.2	20.4
მეორადი სარეგისტრაციო ტრანზაქციები	პროცენტი	81.2	80.8	79.6
მთლიანად, სარეგისტრაციო ტრანზაქციები	პროცენტი	100	100	100
ზრდა/კლება წინა თვესთან შედარებით				
პირველადი სარეგისტრაციო ტრანზაქციები	პროცენტი	-43.5	44.4	28.0
მეორადი სარეგისტრაციო ტრანზაქციები	პროცენტი	-44.1	41.4	18.1
მთლიანად, სარეგისტრაციო ტრანზაქციები	პროცენტი	-44.0	41.9	20.0
ზრდა/კლება წინა წლის იმავე თვესთან შედარებით				
პირველადი სარეგისტრაციო ტრანზაქციები	პროცენტი	6.7	-6.6	6.6
მეორადი სარეგისტრაციო ტრანზაქციები	პროცენტი	40.0	17.1	46.1
მთლიანად, სარეგისტრაციო ტრანზაქციები	პროცენტი	32.2	11.7	35.8
სარეგისტრაციო ტრანზაქციების თვის ინდექსი				
პირველადი სარეგისტრაციო ტრანზაქციები	კოეფიციენტი	0.525	0.758	0.970
მეორადი სარეგისტრაციო ტრანზაქციები	კოეფიციენტი	1.437	2.031	2.399
მთლიანად, სარეგისტრაციო ტრანზაქციები	კოეფიციენტი	1.082	1.536	1.844
სარეგისტრაციო ტრანზაქციების თანაფარდობის კოეფიციენტი	კოეფიციენტი	0.232	0.237	0.257

წყარო: საჯარო რეესტრის ეროვნული სააგენტო, 2010

¹ სარეგისტრაციო ტრანზაქციების თვის ინდექსი: IM 2007=100, ანუ 2007 წლის იანვართან შედარებით

ცხრილი 1.1.2. უძრავი ქონების პირველადი და მეორადი ტრანზაქციების კვარტალური დინამიკა*

* ცხრილი ასახავს უძრავი ქონებაზე პირველადი და მეორადი ტრანზაქციების ინდიკატორების კვარტალურ დინამიკას 2008-2010 წლების პირველ კვარტალში ქვეყნის მასშტაბით.

პერიოდულობა: კვარტალი

ინდიკატორები	ზ.ე.	IQ 2008	IQ 2009	IQ 2010
რაოდენობა				
პირველადი სარეგისტრაციო ტრანზაქციები	ერთეული	28110	16647	16939
მეორადი სარეგისტრაციო ტრანზაქციები	ერთეული	51813	52082	69417
მთლიანად, სარეგისტრაციო ტრანზაქციები	ერთეული	79923	68729	86356
სტრუქტურა				
პირველადი სარეგისტრაციო ტრანზაქციები	პროცენტი	35.2	24.2	19.6
მეორადი სარეგისტრაციო ტრანზაქციები	პროცენტი	64.8	75.8	80.4
მთლიანად, სარეგისტრაციო ტრანზაქციები	პროცენტი	100.0	100.0	100.0
ზრდა/კლება წინა კვარტალთან შედარებით				
პირველადი სარეგისტრაციო ტრანზაქციები	პროცენტი	1.6	-23.1	-9.4
მეორადი სარეგისტრაციო ტრანზაქციები	პროცენტი	-12.6	-15.6	-13.1
მთლიანად, სარეგისტრაციო ტრანზაქციები	პროცენტი	-8.1	-17.5	-12.4
ზრდა/კლება წინა წლის იმავე კვარტალთან შედარებით				
პირველადი სარეგისტრაციო ტრანზაქციები	პროცენტი	-10.7	-40.8	1.8
მეორადი სარეგისტრაციო ტრანზაქციები	პროცენტი	16.1	0.5	33.3
მთლიანად, სარეგისტრაციო ტრანზაქციები	პროცენტი	5.0	-14.0	25.6
სარეგისტრაციო ტრანზაქციების კვარტალური ინდექსი¹				
პირველადი სარეგისტრაციო ტრანზაქციები	კოეფიციენტი	0.893	0.529	0.538
მეორადი სარეგისტრაციო ტრანზაქციები	კოეფიციენტი	1.161	1.167	1.556
მთლიანად, სარეგისტრაციო ტრანზაქციები	კოეფიციენტი	1.050	0.903	1.135
სარეგისტრაციო ტრანზაქციების თანაფარდობის კოეფიციენტი	კოეფიციენტი	0.543	0.320	0.244

წყარო: საჯარო რეესტრის ეროვნული სააგენტო, 2010

¹ სარეგისტრაციო ტრანზაქციების კვარტალური ინდექსი: IQ 2007=100, ანუ 2007 წლის პირველ კვარტალთან შედარებით

გრაფიკი 1.1.A. პირველადი და მეორადი სარეგისტრაციო ტრანზაქციების თვის დინამიკა, 2007-2010



გრაფიკი 1.1.B. პირველადი და მეორადი სარეგისტრაციო ტრანზაქციების კვარტალური დინამიკა, 2007-2010



თავი 2. სარეგისტრაციო ტრანზაქციების ანალიზი და სტატისტიკა ტერიტორიული ერთეულების მიხედვით

2010 წლის პირველ კვარტალში უძრავი ქონების სარეგისტრაციო ტრანზაქციების რაოდენობამ ქვეყნის მასშტაბით 86356 ერთეული (საშუალოდ თვეში 28785 ერთეული) შეადგინა, 2009 წლის პირველ კვარტალში - 68729 ერთეული (საშუალოდ თვეში 22910 ერთეული), ხოლო 2008 წლის იმავე პერიოდში - 79923 ერთეული (საშუალოდ თვეში 26641 ერთეული). აშკარაა სარეგისტრაციო ტრანზაქციების რაოდენობის ზრდის ტენდენცია წინა წლების იმავე 3-თვიან პერიოდებთან შედარებით: ზრდა 25.8%-ით - 2009 წლის პირველ კვარტალთან შედარებით და ზრდა 8.0%-ით - 2008 წლის პირველ კვარტალთან შედარებით.

2010 წლის 3-თვიან პერიოდში ქვეყნის სარეგისტრაციო ტრანზაქციების კვარტალური ინდექსი დაფიქსირდა 1.135 დონეზე, რაც აღემატება 2008-2009 წლების იმავე პერიოდის ანალოგიურ მაჩვენებლებს (შესაბამისად 1.050 და 0.903).

სარეგისტრაციო ტრანზაქციების კვარტალური სტრუქტურის მიხედვით, მსხვილი ტერიტორიული ერთეულების ტოპ ხუთეული 2010 წლის პირველ კვარტალში შემდეგ ტერიტორიულ ერთეულებს მოიცავდა:

(1) ქალაქი თბილისი	43.2%, ანუ	37328 ერთეული
(2) ქვემო ქართლის რეგიონი	11.4%, ანუ	9814 ერთეული
(3) აჭარის ავტონომიური რესპუბლიკა	9.8%, ანუ	8471 ერთეული
(4) იმერეთის რეგიონი	9.1%, ანუ	7834 ერთეული
(5) კახეთის რეგიონი	6.9%, ანუ	5992 ერთეული

მსხვილ ტერიტორიულ ერთეულებს შორის 2010 წლის პირველ კვარტალში სარეგისტრაციო ტრანზაქციების რაოდენობის მაქსიმალური ზრდა (წინა წლის იმავე კვარტალთან შედარებით) დაფიქსირდა სამეგრელო-ზემო სვანეთის რეგიონში (59.5%-ით), მაქსიმალური კლება კი - შიდა ქართლის რეგიონში (26.4%-ით). ამავე პერიოდში სარეგისტრაციო ტრანზაქციების კვარტალური ინდექსის მაქსიმალური დონე გამოვლინდა სამცხე-ჯავახეთის რეგიონში (1.556), ხოლო მინიმალური დონე - ქვემო ქართლის რეგიონში (0.773).

რაც შეეხება თვის ანალიზს, 2010 წლის პირველ კვარტალში უძრავი ქონების სარეგისტრაციო ტრანზაქციების რაოდენობას ცალსახად ზრდის ტენდენცია ახასიათებდა: იანვრის თვეში - 20946 ერთეული, თებერვლის თვეში - 29729 ერთეული (ზრდა წინა თვესთან შედარებით 41.9%-ით), ხოლო მარტის თვეში - 35681 ერთეული (ზრდა წინა თვესთან შედარებით 20.0%-ით). აგრეთვე აშკარაა სარეგისტრაციო ტრანზაქციების რაოდენობის ზრდის ტენდენცია წინა წლის იმავე თვესთან შედარებით: ზრდა 32.2%-ით - იანვრის თვეში, ზრდა 11.7% -ით - თებერვლის თვეში და ზრდა 35.8%-ით - მარტის თვეში.

2010 წლის მარტის თვეში ქვეყნის სარეგისტრაციო ტრანზაქციების თვის ინდექსი 1.844 დონეზე დაფიქსირდა, რაც იანვრისა და თებერვლის თვეების ანალოგიურ მაჩვენებლებს (შესაბამისად 1.082 და 1.536) აღემატება.

სარეგისტრაციო ტრანზაქციების თვის სტრუქტურის მიხედვით, მსხვილი ტერიტორიული ერთეულების ტოპ ხუთეული 2010 წლის მარტის თვეში შემდეგ ტერიტორიულ ერთეულებს მოიცავდა:

(1) ქალაქი თბილისი	43.4%, ანუ	15486 ერთეული
(2) ქვემო ქართლის რეგიონი	10.8%, ანუ	3860 ერთეული
(3) აჭარის ავტონომიური რესპუბლიკა	9.8%, ანუ	3508 ერთეული
(4) იმერეთის რეგიონი	9.4%, ანუ	3357 ერთეული
(5) კახეთის რეგიონი	7.0%, ანუ	2494 ერთეული

მსხვილ ტერიტორიულ ერთეულებს შორის 2010 წლის მარტის თვეში სარეგისტრაციო ტრანზაქციების რაოდენობის მაქსიმალური ზრდა (წინა თვესთან შედარებით) დაფიქსირდა რაჭა-ლეჩხუმისა და ქვემო სვანეთის რეგიონში (60.3%-ით), მაქსიმალური კლება კი - მცხეთა-მთიანეთის რეგიონში (7.4%-ით). ამავე პერიოდში სარეგისტრაციო ტრანზაქციების თვის ინდექსის მაქსიმალური დონე გამოვლინდა სამცხე-ჯავახეთის რეგიონში (3.820), ხოლო მინიმალური დონე - ქვემო ქართლის რეგიონში (1.113).

რუკა 2.A. სარეგისტრაციო ტრანზაქციების გეოგრაფია - პირველი კვარტალი, 2010

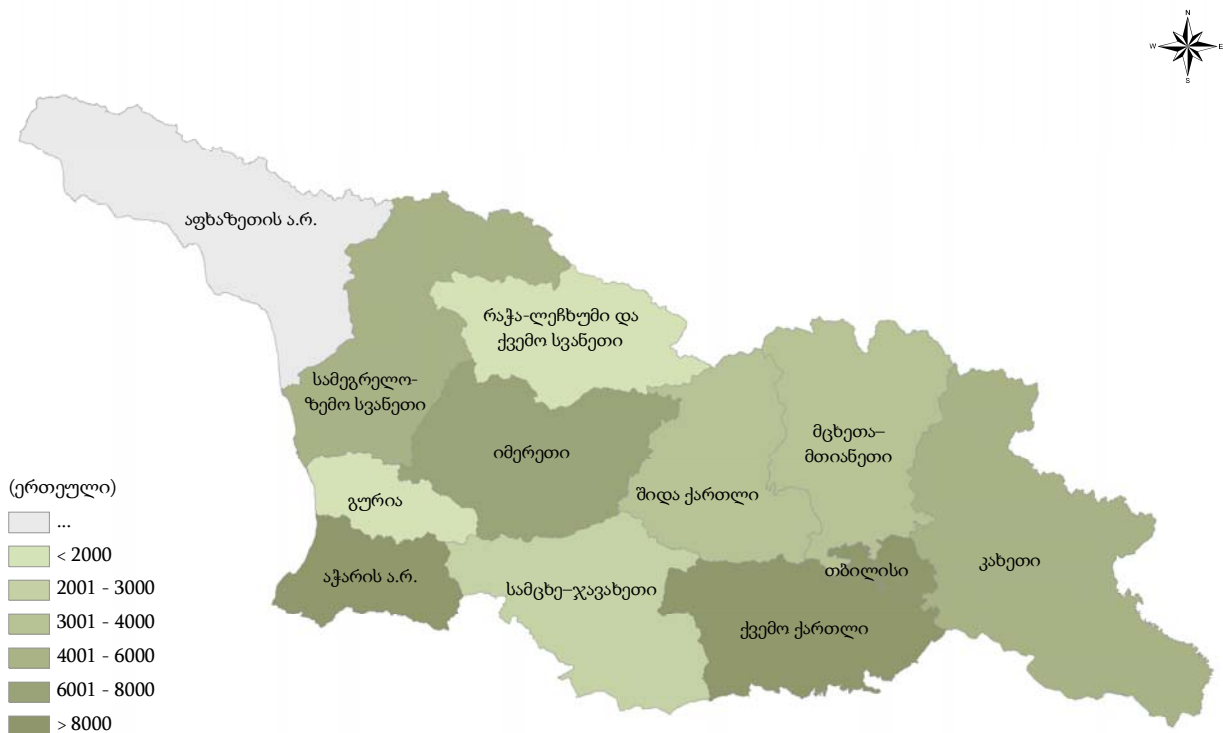

ქვეთავი 2.1. სარეგისტრაციო ტრანზაქციების თვის სტატისტიკა ტერიტორიული ერთეულების მიხედვით; პირველი კვარტალი, 2010

ცხრილი 2.1.1. სარეგისტრაციო ტრანზაქციების თვის დინამიკა მუნიციპალიტეტების* მიხედვით

* ცხრილი ასახავს სარეგისტრაციო ტრანზაქციების თვის დინამიკას 2010 წლის პირველ კვარტალში ტერიტორიული ერთეულების (მუნიციპალიტეტები და არამუნიციპალური დაქვემდებარების ქალაქები; მთლიანად 65 ტერიტორიული ერთეული) მიხედვით.

ზომის ერთეული: ერთეული
პერიოდულობა: თვე

ტერიტორიული ერთეული	იანვარი	თებერვალი	მარტი
ქალაქი თბილისი	9001	12841	15486
ქალაქი ბათუმი	1037	1658	2013
ქედას მუნიციპალიტეტი	10	20	41
ქობულეთის მუნიციპალიტეტი	329	399	561
შუახევის მუნიციპალიტეტი	22	29	58
ხელვაჩაურის მუნიციპალიტეტი	608	757	757
ხულოს მუნიციპალიტეტი	38	56	78
ლანჩხუთის მუნიციპალიტეტი	92	196	247
ოზურგეთის მუნიციპალიტეტი	233	441	591
ჩოხატაურის მუნიციპალიტეტი	27	77	72
ქალაქი ქუთაისი	744	1168	1424
ბაღდათის მუნიციპალიტეტი	80	69	183
ვანის მუნიციპალიტეტი	53	55	81
ზესტაფონის მუნიციპალიტეტი	165	248	303
თერჯოლას მუნიციპალიტეტი	55	78	136
სამტრედიის მუნიციპალიტეტი	85	243	256
საჩხერის მუნიციპალიტეტი	92	225	200
ტყიბულის მუნიციპალიტეტი	93	103	111
წყალტუბოს მუნიციპალიტეტი	204	325	345
ჭიათურის მუნიციპალიტეტი	58	106	128
ხარაგაულის მუნიციპალიტეტი	56	33	119
ხონის მუნიციპალიტეტი	58	81	71
ახმეტის მუნიციპალიტეტი	68	183	234
გურჯაანის მუნიციპალიტეტი	232	320	507
დედოფლისწყაროს მუნიციპალიტეტი	144	145	167
თელავის მუნიციპალიტეტი	341	438	601
ლაგოდეხის მუნიციპალიტეტი	155	228	272
საგარეჯოს მუნიციპალიტეტი	163	174	329
სიღნაღის მუნიციპალიტეტი	118	211	195
ყვარლის მუნიციპალიტეტი	286	292	189
ახალგორის მუნიციპალიტეტი	0	0	0
დუშეთის მუნიციპალიტეტი	149	215	225
თიანეთის მუნიციპალიტეტი	30	36	38

წყარო: საჯარო რეესტრის ეროვნული სააგენტო, 2010

ცხრილი 2.1.1. სარეგისტრაციო ტრანზაქციების თვის დინამიკა მუნიციპალიტეტების* მიხედვით (გაგრძელება)

* ცხრილი ასახავს სარეგისტრაციო ტრანზაქციების თვის დინამიკას 2010 წლის პირველ კვარტალში ტერიტორიული ერთეულების (მუნიციპალიტეტები და არამუნიციპალური დაქვემდებარების ქალაქები; მთლიანად 65 ტერიტორიული ერთეული) მიხედვით.

ზომის ერთეული: ერთეული

პერიოდულობა: თვე

ტერიტორიული ერთეული	იანვარი	თებერვალი	მარტი
მცხეთის მუნიციპალიტეტი	569	1292	1173
ყაზბეგის მუნიციპალიტეტი	30	55	43
ამბროლაურის მუნიციპალიტეტი	15	28	44
ლენტეხის მუნიციპალიტეტი	3	9	8
ონის მუნიციპალიტეტი	14	14	25
ცაგერის მუნიციპალიტეტი	38	27	48
ქალაქი ფოთი	187	279	434
აბაშის მუნიციპალიტეტი	65	48	72
ზუგდიდის მუნიციპალიტეტი	442	384	488
მარტვილის მუნიციპალიტეტი	67	106	91
მესტიის მუნიციპალიტეტი	20	21	22
სენაკის მუნიციპალიტეტი	124	185	237
ჩხოროწყუს მუნიციპალიტეტი	32	34	41
წალენჯიხის მუნიციპალიტეტი	47	70	103
ხოზის მუნიციპალიტეტი	122	156	214
ადიგენის მუნიციპალიტეტი	18	81	100
ასპინძის მუნიციპალიტეტი	24	42	81
ახალქალაქის მუნიციპალიტეტი	142	109	277
ახალციხის მუნიციპალიტეტი	164	231	325
ბორჯომის მუნიციპალიტეტი	167	339	398
ნინოწმინდის მუნიციპალიტეტი	145	87	198
ქალაქი რუსთავი	767	1140	1198
ბოლნისის მუნიციპალიტეტი	116	204	203
გარდაბნის მუნიციპალიტეტი	839	1394	1404
დმანისის მუნიციპალიტეტი	59	60	152
თეთრიწყაროს მუნიციპალიტეტი	180	198	231
მარნეულის მუნიციპალიტეტი	447	413	506
წალკის მუნიციპალიტეტი	39	98	166
გორის მუნიციპალიტეტი	795	660	769
კასპის მუნიციპალიტეტი	177	174	185
ქარელის მუნიციპალიტეტი	139	140	159
ხაშურის მუნიციპალიტეტი	127	201	268
ქვეყანა, მთლიანად	20946	29729	35681

წყარო: საჯარო რეესტრის ეროვნული სააგენტო, 2010

ცხრილი 2.1.2. სარეგისტრაციო ტრანზაქციების თვის დინამიკა რეგიონების* მიხედვით

* ცხრილი ასახავს სარეგისტრაციო ტრანზაქციების თვის დინამიკას 2010 წლის პირველ კვარტალში მსხვილი ტერიტორიული ერთეულების (რეგიონები, დედაქალაქი, ავტონომიური რესპუბლიკები; მთლიანად 12 ტერიტორიული ერთეული) მიხედვით.

ზომის ერთეული: ერთეული

პერიოდულობა: თვე

ტერიტორიული ერთეული	იანვარი	თებერვალი	მარტი
ქალაქი თბილისი	9001	12841	15486
აფხაზეთის ა.რ.
აჭარის ა.რ.	2044	2919	3508
გურიის რეგიონი	352	714	910
იმერეთის რეგიონი	1743	2734	3357
კახეთის რეგიონი	1507	1991	2494
მცხეთა-მთიანეთის რეგიონი	778	1598	1479
რაჭა-ლეჩხუმისა და ქვემო სვანეთის რეგიონი	70	78	125
სამეგრელო-ზემო სვანეთის რეგიონი	1106	1283	1702
სამცხე-ჯავახეთის რეგიონი	660	889	1379
ქვემო ქართლის რეგიონი	2447	3507	3860
შიდა ქართლის რეგიონი	1238	1175	1381
ქვეყანა, მთლიანად	20946	29729	35681

წყარო: საჯარო რეგისტრის ეროვნული სააგენტო, 2010

ცხრილი 2.1.3. სარეგისტრაციო ტრანზაქციების თვის სტრუქტურა მუნიციპალიტეტების* მიხედვით

* ცხრილი ასახავს სარეგისტრაციო ტრანზაქციების თვის სტრუქტურას 2010 წლის პირველ კვარტალში ტერიტორიული ერთეულების (მუნიციპალიტეტები და არამუნიციპალური დაქვემდებარების ქალაქები; მთლიანად 65 ტერიტორიული ერთეული) მიხედვით.

ზომის ერთეული: პროცენტი

პერიოდულობა: თვე

ტერიტორიული ერთეული	იანვარი	თებერვალი	მარტი
ქალაქი თბილისი	43.0	43.2	43.4
ქალაქი ბათუმი	5.0	5.6	5.6
ქედას მუნიციპალიტეტი	0.0	0.1	0.1
ქობულეთის მუნიციპალიტეტი	1.6	1.3	1.6
შუახევის მუნიციპალიტეტი	0.1	0.1	0.2
ხელვაჩაურის მუნიციპალიტეტი	2.9	2.5	2.1
ხულოს მუნიციპალიტეტი	0.2	0.2	0.2
ლანჩხუთის მუნიციპალიტეტი	0.4	0.7	0.7
ოზურგეთის მუნიციპალიტეტი	1.1	1.5	1.7
ჩოხატაურის მუნიციპალიტეტი	0.1	0.3	0.2
ქალაქი ქუთაისი	3.6	3.9	4.0
ბაღდათის მუნიციპალიტეტი	0.4	0.2	0.5
ვანის მუნიციპალიტეტი	0.3	0.2	0.2
ზესტაფონის მუნიციპალიტეტი	0.8	0.8	0.8
თერჯოლას მუნიციპალიტეტი	0.3	0.3	0.4
სამტრედიის მუნიციპალიტეტი	0.4	0.8	0.7
საჩხერის მუნიციპალიტეტი	0.4	0.8	0.6
ტყიბულის მუნიციპალიტეტი	0.4	0.3	0.3
წყალტუბოს მუნიციპალიტეტი	1.0	1.1	1.0
ჭიათურის მუნიციპალიტეტი	0.3	0.4	0.4
ხარაგაულის მუნიციპალიტეტი	0.3	0.1	0.3
ხონის მუნიციპალიტეტი	0.3	0.3	0.2
ახმეტის მუნიციპალიტეტი	0.3	0.6	0.7
გურჯაანის მუნიციპალიტეტი	1.1	1.1	1.4
დედოფლისწყაროს მუნიციპალიტეტი	0.7	0.5	0.5
თელავის მუნიციპალიტეტი	1.6	1.5	1.7
ლაგოდეხის მუნიციპალიტეტი	0.7	0.8	0.8
საგარეჯოს მუნიციპალიტეტი	0.8	0.6	0.9
სიღნაღის მუნიციპალიტეტი	0.6	0.7	0.5
ყვარლის მუნიციპალიტეტი	1.4	1.0	0.5
ახალგორის მუნიციპალიტეტი	0	0	0
დუშეთის მუნიციპალიტეტი	0.7	0.7	0.6
თიანეთის მუნიციპალიტეტი	0.1	0.1	0.1

წყარო: საჯარო რეესტრის ეროვნული სააგენტო, 2010

ცხრილი 2.1.3. სარეგისტრაციო ტრანზაქციების თვის სტრუქტურა მუნიციპალიტეტების* მიხედვით (გაგრძელება)

* ცხრილი ასახავს სარეგისტრაციო ტრანზაქციების თვის სტრუქტურას 2010 წლის პირველ კვარტალში ტერიტორიული ერთეულების (მუნიციპალიტეტები და არამუნიციპალური დაქვემდებარების ქალაქები; მთლიანად 65 ტერიტორიული ერთეული) მიხედვით.

ზომის ერთეული: პროცენტი

პერიოდულობა: თვე

ტერიტორიული ერთეული	იანვარი	თებერვალი	მარტი
მცხეთის მუნიციპალიტეტი	2.7	4.3	3.3
ყაზბეგის მუნიციპალიტეტი	0.1	0.2	0.1
ამბროლაურის მუნიციპალიტეტი	0.1	0.1	0.1
ლენტეხის მუნიციპალიტეტი	0.0	0.0	0.0
ონის მუნიციპალიტეტი	0.1	0.0	0.1
ცაგერის მუნიციპალიტეტი	0.2	0.1	0.1
ქალაქი ფოთი	0.9	0.9	1.2
აბაშის მუნიციპალიტეტი	0.3	0.2	0.2
ზუგდიდის მუნიციპალიტეტი	2.1	1.3	1.4
მარტვილის მუნიციპალიტეტი	0.3	0.4	0.3
მესტიის მუნიციპალიტეტი	0.1	0.1	0.1
სენაკის მუნიციპალიტეტი	0.6	0.6	0.7
ჩხოროწყუს მუნიციპალიტეტი	0.2	0.1	0.1
წალენჯიხის მუნიციპალიტეტი	0.2	0.2	0.3
ხობის მუნიციპალიტეტი	0.6	0.5	0.6
ადიგენის მუნიციპალიტეტი	0.1	0.3	0.3
ასპინძის მუნიციპალიტეტი	0.1	0.1	0.2
ახალქალაქის მუნიციპალიტეტი	0.7	0.4	0.8
ახალციხის მუნიციპალიტეტი	0.8	0.8	0.9
ბორჯომის მუნიციპალიტეტი	0.8	1.1	1.1
ნინოწმინდის მუნიციპალიტეტი	0.7	0.3	0.6
ქალაქი რუსთავი	3.7	3.8	3.4
ბოლნისის მუნიციპალიტეტი	0.6	0.7	0.6
გარდაბნის მუნიციპალიტეტი	4.0	4.7	3.9
დმანისის მუნიციპალიტეტი	0.3	0.2	0.4
თეთრიწყაროს მუნიციპალიტეტი	0.9	0.7	0.6
მარნეულის მუნიციპალიტეტი	2.1	1.4	1.4
წალკის მუნიციპალიტეტი	0.2	0.3	0.5
გორის მუნიციპალიტეტი	3.8	2.2	2.2
კასპის მუნიციპალიტეტი	0.8	0.6	0.5
ქარელის მუნიციპალიტეტი	0.7	0.5	0.4
ხაშურის მუნიციპალიტეტი	0.6	0.7	0.8
ქვეყანა, მთლიანად	100	100	100

წყარო: საჯარო რეგისტრის ეროვნული სააგენტო, 2010

ცხრილი 2.1.4. სარეგისტრაციო ტრანზაქციების თვის სტრუქტურა რეგიონების* მიხედვით

* ცხრილი ასახავს სარეგისტრაციო ტრანზაქციების თვის სტრუქტურას 2010 წლის პირველ კვარტალში მსხვილი ტერიტორიული ერთეულების (რეგიონები, დედაქალაქი, ავტონომიური რესპუბლიკები; მთლიანად 12 ტერიტორიული ერთეული) მიხედვით.

ზომის ერთეული: პროცენტი

პერიოდულობა: თვე

ტერიტორიული ერთეული	იანვარი	თებერვალი	მარტი
ქალაქი თბილისი	43.0	43.2	43.4
აფხაზეთის ა.რ.
აჭარის ა.რ.	9.8	9.8	9.8
გურიის რეგიონი	1.7	2.4	2.6
იმერეთის რეგიონი	8.3	9.2	9.4
კახეთის რეგიონი	7.2	6.7	7.0
მცხეთა-მთიანეთის რეგიონი	3.7	5.4	4.1
რაჭა-ლეჩხუმისა და ქვემო სვანეთის რეგიონი	0.3	0.3	0.4
სამეგრელო-ზემო სვანეთის რეგიონი	5.3	4.3	4.8
სამცხე-ჯავახეთის რეგიონი	3.2	3.0	3.9
ქვემო ქართლის რეგიონი	11.7	11.8	10.8
შიდა ქართლის რეგიონი	5.9	4.0	3.9
ქვეყანა, მთლიანად	100	100	100

წყარო: საჯარო რეგისტრის ეროვნული სააგენტო, 2010

ცხრილი 2.1.5. სარეგისტრაციო ტრანზაქციების თვის ზრდა/კლება მუნიციპალიტეტების* მიხედვით

* ცხრილი ასახავს სარეგისტრაციო ტრანზაქციების რაოდენობის თვის ზრდის/კლების (წინა თვესთან შედარებით) ტენდენციებს 2010 წლის პირველ კვარტალში ტერიტორიული ერთეულების (მუნიციპალიტეტები და არამუნიციპალური დაქვემდებარების ქალაქები; მთლიანად 65 ტერიტორიული ერთეული) მიხედვით.

ზომის ერთეული: პროცენტი

პერიოდულობა: თვე

ტერიტორიული ერთეული	იანვარი	თებერვალი	მარტი
ქალაქი თბილისი	-40.2	42.7	20.6
ქალაქი ბათუმი	-46.9	59.9	21.4
ქედას მუნიციპალიტეტი	-65.5	100.0	105.0
ქობულეთის მუნიციპალიტეტი	-17.8	21.3	40.6
შუახევის მუნიციპალიტეტი	-58.5	31.8	100.0
ხელვაჩაურის მუნიციპალიტეტი	-20.0	24.5	0.0
ხულოს მუნიციპალიტეტი	-46.5	47.4	39.3
ლანჩხუთის მუნიციპალიტეტი	-68.6	113.0	26.0
ოზურგეთის მუნიციპალიტეტი	-67.9	89.3	34.0
ჩოხატაურის მუნიციპალიტეტი	-65.8	185.2	-6.5
ქალაქი ქუთაისი	-46.2	57.0	21.9
ბაღდათის მუნიციპალიტეტი	-4.8	-13.8	165.2
ვანის მუნიციპალიტეტი	-36.1	3.8	47.3
ზესტაფონის მუნიციპალიტეტი	-62.3	50.3	22.2
თერჯოლას მუნიციპალიტეტი	-69.3	41.8	74.4
სამტრედიის მუნიციპალიტეტი	-73.4	185.9	5.3
საჩხერის მუნიციპალიტეტი	-57.6	144.6	-11.1
ტყიბულის მუნიციპალიტეტი	-20.5	10.8	7.8
წყალტუბოს მუნიციპალიტეტი	-59.7	59.3	6.2
ჭიათურის მუნიციპალიტეტი	-35.6	82.8	20.8
ხარაგაულის მუნიციპალიტეტი	40.0	-41.1	260.6
ხონის მუნიციპალიტეტი	-21.6	39.7	-12.3
ახმეტის მუნიციპალიტეტი	-59.8	169.1	27.9
გურჯაანის მუნიციპალიტეტი	-42.3	37.9	58.4
დედოფლისწყაროს მუნიციპალიტეტი	-31.8	0.7	15.2
თელავის მუნიციპალიტეტი	-36.5	28.4	37.2
ლაგოდეხის მუნიციპალიტეტი	-32.0	47.1	19.3
საგარეჯოს მუნიციპალიტეტი	-40.7	6.7	89.1
სიღნაღის მუნიციპალიტეტი	-40.4	78.8	-7.6
ყვარლის მუნიციპალიტეტი	24.3	2.1	-35.3
ახალგორის მუნიციპალიტეტი	0	0	0
დუშეთის მუნიციპალიტეტი	-55.5	44.3	4.7
თიანეთის მუნიციპალიტეტი	-55.2	20.0	5.6

წყარო: საჯარო რეესტრის ეროვნული სააგენტო, 2010

ცხრილი 2.1.5. სარეგისტრაციო ტრანზაქციების თვის ზრდა/კლება მუნიციპალიტეტების* მიხედვით (გაგრძელება)

* ცხრილი ასახავს სარეგისტრაციო ტრანზაქციების რაოდენობის თვის ზრდის/კლების (წინა თვესთან შედარებით) ტენდენციებს 2010 წლის პირველ კვარტალში ტერიტორიული ერთეულების (მუნიციპალიტეტები და არამუნიციპალური დაქვემდებარების ქალაქები; მთლიანად 65 ტერიტორიული ერთეული) მიხედვით.

ზომის ერთეული: პროცენტი

პერიოდულობა: თვე

ტერიტორიული ერთეული	იანვარი	თებერვალი	მარტი
მცხეთის მუნიციპალიტეტი	-45.1	127.1	-9.2
ყაზბეგის მუნიციპალიტეტი	-71.4	83.3	-21.8
ამბროლაურის მუნიციპალიტეტი	-84.0	86.7	57.1
ლენტეხის მუნიციპალიტეტი	0.0	200.0	-11.1
ონის მუნიციპალიტეტი	-74.1	0.0	78.6
ცაგერის მუნიციპალიტეტი	192.3	-28.9	77.8
ქალაქი ფოთი	-44.2	49.2	55.6
აბაშის მუნიციპალიტეტი	-67.8	-26.2	50.0
ზუგდიდის მუნიციპალიტეტი	-53.3	-13.1	27.1
მარტვილის მუნიციპალიტეტი	21.8	58.2	-14.2
მესტიის მუნიციპალიტეტი	33.3	5.0	4.8
სენაკის მუნიციპალიტეტი	-41.2	49.2	28.1
ჩხოროწყუს მუნიციპალიტეტი	-31.9	6.3	20.6
წალენჯიხის მუნიციპალიტეტი	-46.0	48.9	47.1
ხოზის მუნიციპალიტეტი	-81.7	27.9	37.2
ადიგენის მუნიციპალიტეტი	-67.9	350.0	23.5
ასპინძის მუნიციპალიტეტი	-83.2	75.0	92.9
ახალქალაქის მუნიციპალიტეტი	-60.7	-23.2	154.1
ახალციხის მუნიციპალიტეტი	-33.9	40.9	40.7
ბორჯომის მუნიციპალიტეტი	-55.2	103.0	17.4
ნინოწმინდის მუნიციპალიტეტი	-51.8	-40.0	127.6
ქალაქი რუსთავი	-41.5	48.6	5.1
ბოლნისის მუნიციპალიტეტი	-56.2	75.9	-0.5
გარდაბნის მუნიციპალიტეტი	-33.8	66.2	0.7
დმანისის მუნიციპალიტეტი	-46.4	1.7	153.3
თეთრიწყაროს მუნიციპალიტეტი	-58.7	10.0	16.7
მარნეულის მუნიციპალიტეტი	-42.0	-7.6	22.5
წალკის მუნიციპალიტეტი	-89.3	151.3	69.4
გორის მუნიციპალიტეტი	-22.9	-17.0	16.5
კასპის მუნიციპალიტეტი	-49.4	-1.7	6.3
ქარელის მუნიციპალიტეტი	-19.7	0.7	13.6
ხაშურის მუნიციპალიტეტი	-62.9	58.3	33.3
ქვეყანა, მთლიანად	-44.0	41.9	20.0

წყარო: საჯარო რეგისტრის ეროვნული სააგენტო, 2010

ცხრილი 2.1.6. სარეგისტრაციო ტრანზაქციების თვის ზრდა/კლება რეგიონების* მიხედვით

* ცხრილი ასახავს სარეგისტრაციო ტრანზაქციების რაოდენობის თვის ზრდის/კლების (წინა თვესთან შედარებით) ტენდენციებს 2010 წლის პირველ კვარტალში მსხვილი ტერიტორიული ერთეულების (რეგიონები, დედაქალაქი, ავტონომიური რესპუბლიკები; მთლიანად 12 ტერიტორიული ერთეული) მიხედვით.

ზომის ერთეული: პროცენტი

პერიოდულობა: თვე

ტერიტორიული ერთეული	იანვარი	თებერვალი	მარტი
ქალაქი თბილისი	-40.2	42.7	20.6
აფხაზეთის ა.რ.
აჭარის ა.რ.	-37.4	42.8	20.2
გურიის რეგიონი	-67.9	102.8	27.5
იმერეთის რეგიონი	-50.7	56.9	22.8
კახეთის რეგიონი	-33.0	32.1	25.3
მცხეთა-მთიანეთის რეგიონი	-49.6	105.4	-7.4
რაჭა-ლეჩხუმისა და ქვემო სვანეთის რეგიონი	-57.3	11.4	60.3
სამეგრელო-ზემო სვანეთის რეგიონი	-56.9	16.0	32.7
სამცხე-ჯავახეთის რეგიონი	-55.5	34.7	55.1
ქვემო ქართლის რეგიონი	-45.9	43.3	10.1
შიდა ქართლის რეგიონი	-34.7	-5.1	17.5
ქვეყანა, მთლიანად	-44.0	41.9	20.0

წყარო: საჯარო რეგისტრის ეროვნული სააგენტო, 2010

ცხრილი 2.1.7. სარეგისტრაციო ტრანზაქციების თვის ინდექსი მუნიციპალიტეტების* მიხედვით

* ცხრილი ასახავს სარეგისტრაციო ტრანზაქციების თვის ინდექსის (IM 2007=100, ანუ 2007 წლის იანვართან შედარებით) დინამიკას 2010 წლის პირველ კვარტალში ტერიტორიული ერთეულების (მუნიციპალიტეტები და არამუნიციპალური დაქვემდებარების ქალაქები; მთლიანად 65 ტერიტორიული ერთეული) მიხედვით.

ზომის ერთეული: კოეფიციენტი

პერიოდულობა: თვე

ტერიტორიული ერთეული	იანვარი	თებერვალი	მარტი
ქალაქი თბილისი	1.290	1.841	2.220
ქალაქი ბათუმი	0.929	1.486	1.804
ქედას მუნიციპალიტეტი	1.250	2.500	5.125
ქობულეთის მუნიციპალიტეტი	2.632	3.192	4.488
შუახევის მუნიციპალიტეტი	2.200	2.900	5.800
ხელვაჩაურის მუნიციპალიტეტი	2.432	3.028	3.028
ხულოს მუნიციპალიტეტი	3.800	5.600	7.800
ლანჩხუთის მუნიციპალიტეტი	0.979	2.085	2.628
ოზურგეთის მუნიციპალიტეტი	1.253	2.371	3.177
ჩოხატაურის მუნიციპალიტეტი	0.931	2.655	2.483
ქალაქი ქუთაისი	0.416	0.653	0.796
ბაღდათის მუნიციპალიტეტი	3.636	3.136	8.318
ვანის მუნიციპალიტეტი	1.514	1.571	2.314
ზესტაფონის მუნიციპალიტეტი	1.051	1.580	1.930
თერჯოლას მუნიციპალიტეტი	1.833	2.600	4.533
სამტრედიის მუნიციპალიტეტი	1.545	4.418	4.655
საჩხერის მუნიციპალიტეტი	1.704	4.167	3.704
ტყიბულის მუნიციპალიტეტი	0.581	0.644	0.694
წყალტუბოს მუნიციპალიტეტი	2.833	4.514	4.792
ჭიათურის მუნიციპალიტეტი	1.871	3.419	4.129
ხარაგაულის მუნიციპალიტეტი	1.191	0.702	2.532
ხონის მუნიციპალიტეტი	0.795	1.110	0.973
ახმეტის მუნიციპალიტეტი	0.607	1.634	2.089
გურჯაანის მუნიციპალიტეტი	1.254	1.730	2.741
დედოფლისწყაროს მუნიციპალიტეტი	1.385	1.394	1.606
თელავის მუნიციპალიტეტი	1.024	1.315	1.805
ლაგოდეხის მუნიციპალიტეტი	0.538	0.792	0.944
საგარეჯოს მუნიციპალიტეტი	1.156	1.234	2.333
სიღნაღის მუნიციპალიტეტი	1.009	1.803	1.667
ყვარლის მუნიციპალიტეტი	1.598	1.631	1.056
ახალგორის მუნიციპალიტეტი	0	0	0
დუშეთის მუნიციპალიტეტი	0.608	0.878	0.918
თიანეთის მუნიციპალიტეტი	1.500	1.800	1.900

წყარო: საჯარო რეესტრის ეროვნული სააგენტო, 2010

ცხრილი 2.1.7. სარეგისტრაციო ტრანზაქციების თვის ინდექსი მუნიციპალიტეტების* მიხედვით (გაგრძელება)

* ცხრილი ასახავს სარეგისტრაციო ტრანზაქციების თვის ინდექსის (IM 2007=100, ანუ 2007 წლის იანვართან შედარებით) დინამიკას 2010 წლის პირველ კვარტალში ტერიტორიული ერთეულების (მუნიციპალიტეტები და არამუნიციპალური დაქვემდებარების ქალაქები; მთლიანად 65 ტერიტორიული ერთეული) მიხედვით.

ზომის ერთეული: კოეფიციენტი

პერიოდულობა: თვე

ტერიტორიული ერთეული	იანვარი	თებერვალი	მარტი
მცხეთის მუნიციპალიტეტი	0.630	1.431	1.299
ყაზბეგის მუნიციპალიტეტი
ამბროლაურის მუნიციპალიტეტი	1.071	2.000	3.143
ლენტეხის მუნიციპალიტეტი	0.333	1.000	0.889
ონის მუნიციპალიტეტი	0.519	0.519	0.926
ცაგერის მუნიციპალიტეტი	6.333	4.500	8.000
ქალაქი ფოთი	0.944	1.409	2.192
აბაშის მუნიციპალიტეტი	0.533	0.393	0.590
ზუგდიდის მუნიციპალიტეტი	3.027	2.630	3.342
მარტვილის მუნიციპალიტეტი	1.523	2.409	2.068
მესტიის მუნიციპალიტეტი	0.526	0.553	0.579
სენაკის მუნიციპალიტეტი	1.138	1.697	2.174
ჩხოროწყუს მუნიციპალიტეტი	8.000	8.500	10.250
წალენჯიხის მუნიციპალიტეტი	1.382	2.059	3.029
ხოზის მუნიციპალიტეტი	2.392	3.059	4.196
ადიგენის მუნიციპალიტეტი	0.621	2.793	3.448
ასპინძის მუნიციპალიტეტი	1.333	2.333	4.500
ახალქალაქის მუნიციპალიტეტი	2.958	2.271	5.771
ახალციხის მუნიციპალიტეტი	1.031	1.453	2.044
ბორჯომის მუნიციპალიტეტი	1.740	3.531	4.146
ნინოწმინდის მუნიციპალიტეტი	13.182	7.909	18.000
ქალაქი რუსთავი	1.822	2.708	2.846
ბოლნისის მუნიციპალიტეტი	1.036	1.821	1.813
გარდაბნის მუნიციპალიტეტი	0.360	0.599	0.603
დმანისის მუნიციპალიტეტი	0.747	0.759	1.924
თეთრიწყაროს მუნიციპალიტეტი	0.679	0.747	0.872
მარნეულის მუნიციპალიტეტი	2.292	2.118	2.595
წალკის მუნიციპალიტეტი	0.582	1.463	2.478
გორის მუნიციპალიტეტი	1.888	1.568	1.827
კასპის მუნიციპალიტეტი	1.945	1.912	2.033
ქარელის მუნიციპალიტეტი	3.022	3.043	3.457
ხაშურის მუნიციპალიტეტი	0.847	1.340	1.787
ქვეყანა, მთლიანად	1.082	1.536	1.844

წყარო: საჯარო რეესტრის ეროვნული სააგენტო, 2010

ცხრილი 2.1.8. სარეგისტრაციო ტრანზაქციების თვის ინდექსი რეგიონების* მიხედვით

* ცხრილი ასახავს სარეგისტრაციო ტრანზაქციების თვის ინდექსის (IM 2007=100, ანუ 2007 წლის იანვართან შედარებით) დინამიკას 2010 წლის პირველ კვარტალში მსხვილი ტერიტორიული ერთეულების (რეგიონები, დედაქალაქი, ავტონომიური რესპუბლიკები; მთლიანად 12 ტერიტორიული ერთეული) მიხედვით.

ზომის ერთეული: კოეფიციენტი

პერიოდულობა: თვე

ტერიტორიული ერთეული	იანვარი	თებერვალი	მარტი
ქალაქი თბილისი	1.290	1.841	2.220
აფხაზეთის ა.რ.
აჭარის ა.რ.	1.346	1.922	2.309
გურიის რეგიონი	1.139	2.311	2.945
იმერეთის რეგიონი	0.690	1.083	1.330
კახეთის რეგიონი	1.033	1.365	1.709
მცხეთა-მთიანეთის რეგიონი	0.662	1.359	1.258
რაჭა-ლეჩხუმისა და ქვემო სვანეთის რეგიონი	1.250	1.393	2.232
სამეგრელო-ზემო სვანეთის რეგიონი	1.483	1.720	2.282
სამცხე-ჯავახეთის რეგიონი	1.828	2.463	3.820
ქვემო ქართლის რეგიონი	0.706	1.012	1.113
შიდა ქართლის რეგიონი	1.635	1.552	1.824
ქვეყანა, მთლიანად	1.082	1.536	1.844

წყარო: საჯარო რეგისტრის ეროვნული სააგენტო, 2010

გრაფიკი 2.1.A. სარეგისტრაციო ტრანზაქციების თვის დინამიკა და სარეგისტრაციო ტრანზაქციების თვის ინდექსი, 2008-2010

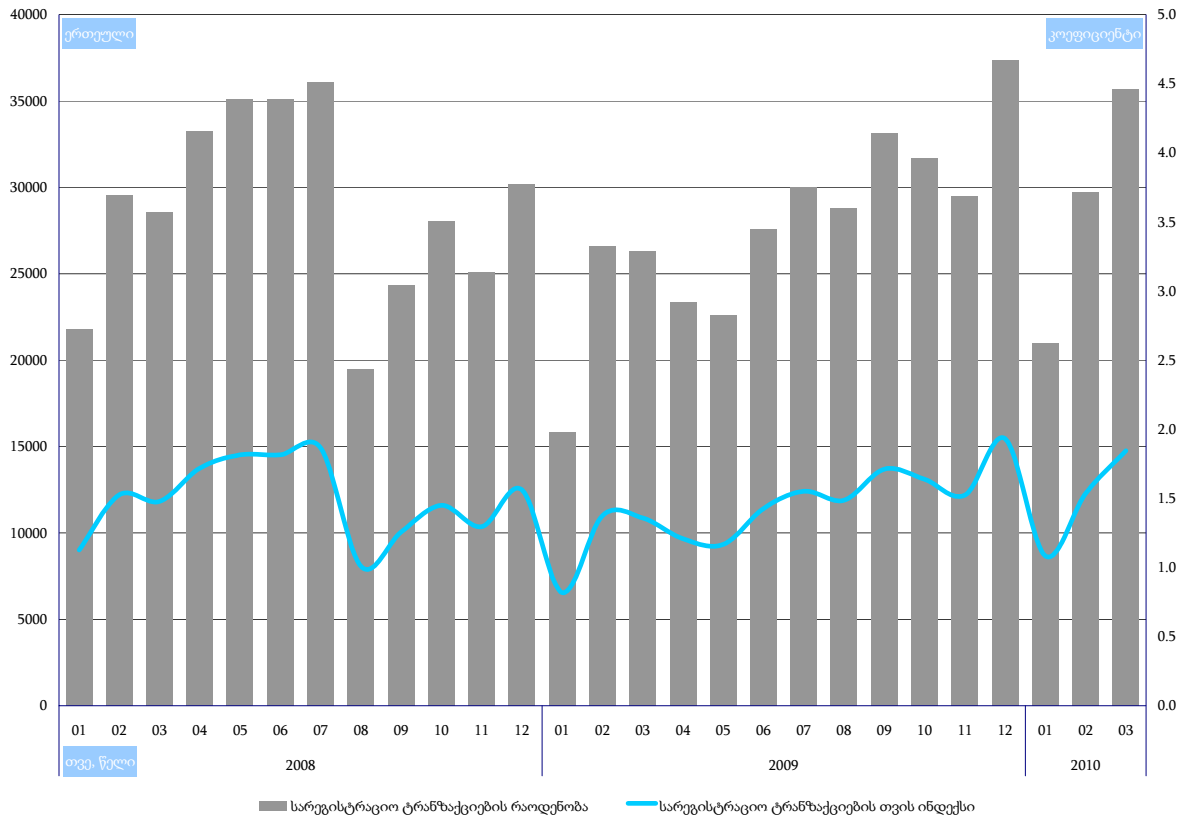

გრაფიკი 2.1.B. სარეგისტრაციო ტრანზაქციების თვის ზრდის/კლების ტენდენციები, 2008-2010

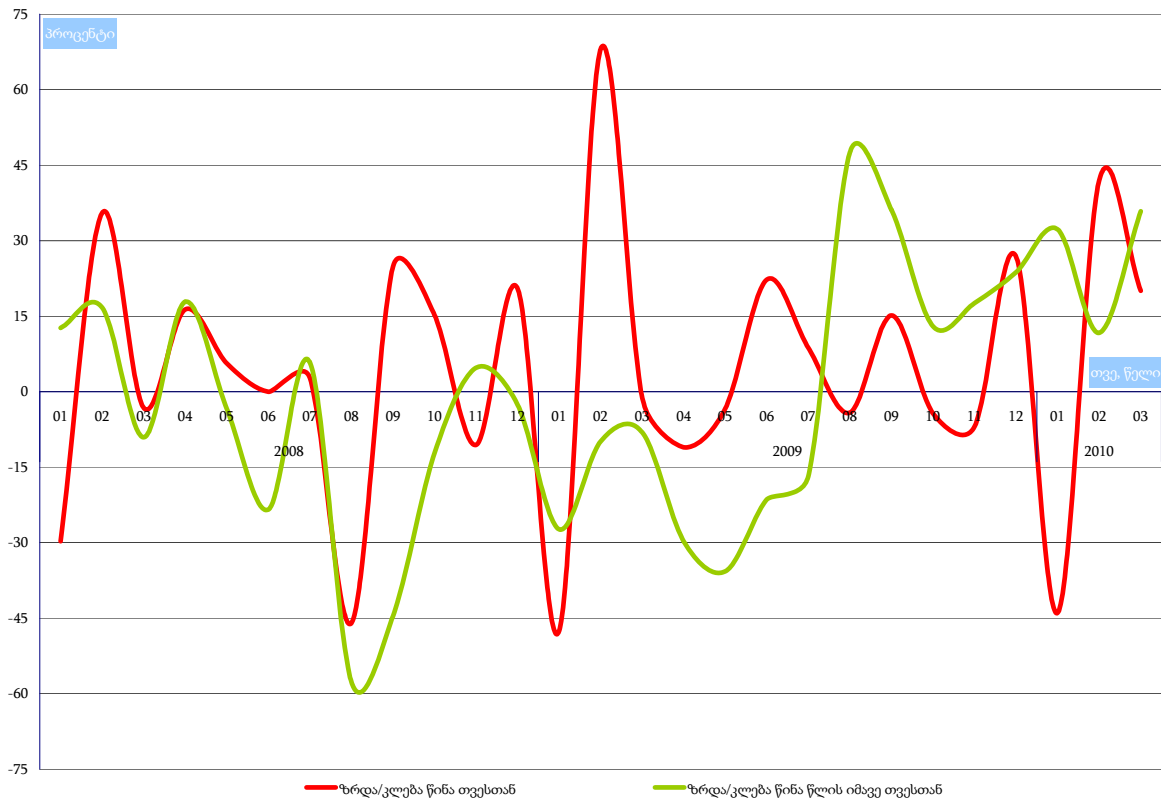

ქვეთავი 2.2. სარეგისტრაციო ტრანზაქციების კვარტალური სტატისტიკა ტერიტორიული ერთეულების მიხედვით, 2008-2010

ცხრილი 2.2.1. სარეგისტრაციო ტრანზაქციების კვარტალური დინამიკა მუნიციპალიტეტების* მიხედვით

* ცხრილი ასახავს სარეგისტრაციო ტრანზაქციების დინამიკას 2008-2010 წლების პირველ კვარტალში ტერიტორიული ერთეულების (მუნიციპალიტეტები და არამუნიციპალური დაქვემდებარების ქალაქები; მთლიანად 65 ტერიტორიული ერთეული) მიხედვით.

ზომის ერთეული: ერთეული

პერიოდულობა: კვარტალი

ტერიტორიული ერთეული	IQ 2008	IQ 2009	IQ 2010
ქალაქი თბილისი	29200	28373	37328
ქალაქი ბათუმი	3530	2966	4708
ქედას მუნიციპალიტეტი	465	73	71
ქობულეთის მუნიციპალიტეტი	1164	941	1289
შუახევის მუნიციპალიტეტი	530	126	109
ხელვაჩაურის მუნიციპალიტეტი	2826	2079	2122
ხულოს მუნიციპალიტეტი	653	85	172
ლანჩხუთის მუნიციპალიტეტი	416	616	535
ოზურგეთის მუნიციპალიტეტი	675	756	1265
ჩოხატაურის მუნიციპალიტეტი	198	110	176
ქალაქი ქუთაისი	3921	2582	3336
ბაღდათის მუნიციპალიტეტი	223	218	332
ვანის მუნიციპალიტეტი	271	173	189
ზესტაფონის მუნიციპალიტეტი	666	652	716
თერჯოლას მუნიციპალიტეტი	334	276	269
სამტრედიის მუნიციპალიტეტი	420	490	584
საჩხერის მუნიციპალიტეტი	458	478	517
ტყიბულის მუნიციპალიტეტი	262	178	307
წყალტუბოს მუნიციპალიტეტი	1004	534	874
ჭიათურის მუნიციპალიტეტი	359	305	292
ხარაგაულის მუნიციპალიტეტი	610	225	208
ხონის მუნიციპალიტეტი	220	192	210
ახმეტის მუნიციპალიტეტი	360	407	485
გურჯაანის მუნიციპალიტეტი	1064	876	1059
დედოფლისწყაროს მუნიციპალიტეტი	490	361	456
თელავის მუნიციპალიტეტი	1119	918	1380
ლაგოდეხის მუნიციპალიტეტი	677	621	655
საგარეჯოს მუნიციპალიტეტი	354	518	666
სიღნაღის მუნიციპალიტეტი	694	541	524
ყვარლის მუნიციპალიტეტი	749	448	767
ახალგორის მუნიციპალიტეტი	68	0	0
დუშეთის მუნიციპალიტეტი	605	529	589
თიანეთის მუნიციპალიტეტი	111	68	104

წყარო: საჯარო რეესტრის ეროვნული სააგენტო, 2010

ცხრილი 2.2.1. სარეგისტრაციო ტრანზაქციების კვარტალური დინამიკა მუნიციპალიტეტების* მიხედვით (გაგრძელება)

* ცხრილი ასახავს სარეგისტრაციო ტრანზაქციების დინამიკას 2008-2010 წლების პირველ კვარტალში ტერიტორიული ერთეულების (მუნიციპალიტეტები და არამუნიციპალური დაქვემდებარების ქალაქები; მთლიანად 65 ტერიტორიული ერთეული) მიხედვით.

ზომის ერთეული: ერთეული

პერიოდულობა: კვარტალი

ტერიტორიული ერთეული	IQ 2008	IQ 2009	IQ 2010
მცხეთის მუნიციპალიტეტი	3752	2629	3034
ყაზბეგის მუნიციპალიტეტი	143	90	128
ამბროლაურის მუნიციპალიტეტი	89	91	87
ლენტეხის მუნიციპალიტეტი	25	13	20
ონის მუნიციპალიტეტი	147	47	53
ცაგერის მუნიციპალიტეტი	35	41	113
ქალაქი ფოთი	1421	607	900
აბაშის მუნიციპალიტეტი	922	170	185
ზუგდიდის მუნიციპალიტეტი	1105	829	1314
მარტვილის მუნიციპალიტეტი	358	124	264
მესტიის მუნიციპალიტეტი	28	21	63
სენაკის მუნიციპალიტეტი	504	355	546
ჩხოროწყუს მუნიციპალიტეტი	165	75	107
წალენჯიხის მუნიციპალიტეტი	103	114	220
ხობის მუნიციპალიტეტი	744	270	492
ადიგენის მუნიციპალიტეტი	131	138	199
ასპინძის მუნიციპალიტეტი	170	130	147
ახალქალაქის მუნიციპალიტეტი	260	165	528
ახალციხის მუნიციპალიტეტი	876	562	720
ბორჯომის მუნიციპალიტეტი	653	737	904
ნინოწმინდის მუნიციპალიტეტი	228	189	430
ქალაქი რუსთავი	3600	2528	3105
ბოლნისის მუნიციპალიტეტი	940	490	523
გარდაბნის მუნიციპალიტეტი	3496	2574	3637
დმანისის მუნიციპალიტეტი	271	196	271
თეთრიწყაროს მუნიციპალიტეტი	292	986	609
მარნეულის მუნიციპალიტეტი	837	1406	1366
წალკის მუნიციპალიტეტი	165	283	303
გორის მუნიციპალიტეტი	1598	2944	2224
კასპის მუნიციპალიტეტი	677	853	536
ქარელის მუნიციპალიტეტი	416	771	438
ხაშურის მუნიციპალიტეტი	813	586	596
სხვა	263	0	0
ქვეყანა, მთლიანად	79923	68729	86356

წყარო: საჯარო რეგისტრის ეროვნული სააგენტო, 2010

ცხრილი 2.2.2. სარეგისტრაციო ტრანზაქციების კვარტალური დინამიკა რეგიონების* მიხედვით

* ცხრილი ასახავს სარეგისტრაციო ტრანზაქციების დინამიკას 2008-2010 წლების პირველ კვარტალში მსხვილი ტერიტორიული ერთეულების (რეგიონები, დედაქალაქი, ავტონომიური რესპუბლიკები; მთლიანად 12 ტერიტორიული ერთეული) მიხედვით.

ზომის ერთეული: ერთეული

პერიოდულობა: კვარტალი

ტერიტორიული ერთეული	IQ 2008	IQ 2009	IQ 2010
ქალაქი თბილისი	29200	28373	37328
აფხაზეთის ა.რ.
აჭარის ა.რ.	9168	6270	8471
გურიის რეგიონი	1289	1482	1976
იმერეთის რეგიონი	8748	6303	7834
კახეთის რეგიონი	5507	4690	5992
მცხეთა-მთიანეთის რეგიონი	4679	3316	3855
რაჭა-ლეჩხუმისა და ქვემო სვანეთის რეგიონი	296	192	273
სამეგრელო-ზემო სვანეთის რეგიონი	5350	2565	4091
სამცხე-ჯავახეთის რეგიონი	2318	1921	2928
ქვემო ქართლის რეგიონი	9601	8463	9814
შიდა ქართლის რეგიონი	3767	5154	3794
ქვეყანა, მთლიანად	79923	68729	86356

წყარო: საჯარო რეგისტრის ეროვნული სააგენტო, 2010

ცხრილი 2.2.3. სარეგისტრაციო ტრანზაქციების კვარტალური სტრუქტურა მუნიციპალიტეტების* მიხედვით

* ცხრილი ასახავს სარეგისტრაციო ტრანზაქციების სტრუქტურას 2008-2010 წლების პირველ კვარტალში ტერიტორიული ერთეულების (მუნიციპალიტეტები და არამუნიციპალური დაქვემდებარების ქალაქები; მთლიანად 65 ტერიტორიული ერთეული) მიხედვით.

ზომის ერთეული: პროცენტი

პერიოდულობა: კვარტალი

ტერიტორიული ერთეული	IQ 2008	IQ 2009	IQ 2010
ქალაქი თბილისი	36.5	41.3	43.2
ქალაქი ბათუმი	4.4	4.3	5.5
ქედას მუნიციპალიტეტი	0.6	0.1	0.1
ქობულეთის მუნიციპალიტეტი	1.5	1.4	1.5
შუახევის მუნიციპალიტეტი	0.7	0.2	0.1
ხელვაჩაურის მუნიციპალიტეტი	3.5	3.0	2.5
ხულოს მუნიციპალიტეტი	0.8	0.1	0.2
ლანჩხუთის მუნიციპალიტეტი	0.5	0.9	0.6
ოზურგეთის მუნიციპალიტეტი	0.8	1.1	1.5
ჩოხატაურის მუნიციპალიტეტი	0.2	0.2	0.2
ქალაქი ქუთაისი	4.9	3.8	3.9
ბაღდათის მუნიციპალიტეტი	0.3	0.3	0.4
ვანის მუნიციპალიტეტი	0.3	0.3	0.2
ზესტაფონის მუნიციპალიტეტი	0.8	0.9	0.8
თერჯოლას მუნიციპალიტეტი	0.4	0.4	0.3
სამტრედიის მუნიციპალიტეტი	0.5	0.7	0.7
საჩხერის მუნიციპალიტეტი	0.6	0.7	0.6
ტყიბულის მუნიციპალიტეტი	0.3	0.3	0.4
წყალტუბოს მუნიციპალიტეტი	1.3	0.8	1.0
ჭიათურის მუნიციპალიტეტი	0.4	0.4	0.3
ხარაგაულის მუნიციპალიტეტი	0.8	0.3	0.2
ხონის მუნიციპალიტეტი	0.3	0.3	0.2
ახმეტის მუნიციპალიტეტი	0.5	0.6	0.6
გურჯაანის მუნიციპალიტეტი	1.3	1.3	1.2
დედოფლისწყაროს მუნიციპალიტეტი	0.6	0.5	0.5
თელავის მუნიციპალიტეტი	1.4	1.3	1.6
ლაგოდეხის მუნიციპალიტეტი	0.8	0.9	0.8
საგარეჯოს მუნიციპალიტეტი	0.4	0.8	0.8
სიღნაღის მუნიციპალიტეტი	0.9	0.8	0.6
ყვარლის მუნიციპალიტეტი	0.9	0.7	0.9
ახალგორის მუნიციპალიტეტი	0.1	0	0
დუშეთის მუნიციპალიტეტი	0.8	0.8	0.7
თიანეთის მუნიციპალიტეტი	0.1	0.1	0.1

წყარო: საჯარო რეესტრის ეროვნული სააგენტო, 2010

ცხრილი 2.2.3. სარეგისტრაციო ტრანზაქციების კვარტალური სტრუქტურა მუნიციპალიტეტების* მიხედვით (გაგრძელება)

* ცხრილი ასახავს სარეგისტრაციო ტრანზაქციების სტრუქტურას 2008-2010 წლების პირველ კვარტალში ტერიტორიული ერთეულების (მუნიციპალიტეტები და არამუნიციპალური დაქვემდებარების ქალაქები; მთლიანად 65 ტერიტორიული ერთეული) მიხედვით.

ზომის ერთეული: პროცენტი

პერიოდულობა: კვარტალი

ტერიტორიული ერთეული	IQ 2008	IQ 2009	IQ 2010
მცხეთის მუნიციპალიტეტი	4.7	3.8	3.5
ყაზბეგის მუნიციპალიტეტი	0.2	0.1	0.1
ამბროლაურის მუნიციპალიტეტი	0.1	0.1	0.1
ლენტეხის მუნიციპალიტეტი	0.0	0.0	0.0
ონის მუნიციპალიტეტი	0.2	0.1	0.1
ცაგერის მუნიციპალიტეტი	0.0	0.1	0.1
ქალაქი ფოთი	1.8	0.9	1.0
აბაშის მუნიციპალიტეტი	1.2	0.2	0.2
ზუგდიდის მუნიციპალიტეტი	1.4	1.2	1.5
მარტვილის მუნიციპალიტეტი	0.4	0.2	0.3
მესტიის მუნიციპალიტეტი	0.0	0.0	0.1
სენაკის მუნიციპალიტეტი	0.6	0.5	0.6
ჩხოროწყუს მუნიციპალიტეტი	0.2	0.1	0.1
წალენჯიხის მუნიციპალიტეტი	0.1	0.2	0.3
ხობის მუნიციპალიტეტი	0.9	0.4	0.6
ადიგენის მუნიციპალიტეტი	0.2	0.2	0.2
ასპინძის მუნიციპალიტეტი	0.2	0.2	0.2
ახალქალაქის მუნიციპალიტეტი	0.3	0.2	0.6
ახალციხის მუნიციპალიტეტი	1.1	0.8	0.8
ბორჯომის მუნიციპალიტეტი	0.8	1.1	1.0
ნინოწმინდის მუნიციპალიტეტი	0.3	0.3	0.5
ქალაქი რუსთავი	4.5	3.7	3.6
ბოლნისის მუნიციპალიტეტი	1.2	0.7	0.6
გარდაბნის მუნიციპალიტეტი	4.4	3.7	4.2
დმანისის მუნიციპალიტეტი	0.3	0.3	0.3
თეთრიწყაროს მუნიციპალიტეტი	0.4	1.4	0.7
მარნეულის მუნიციპალიტეტი	1.0	2.0	1.6
წალკის მუნიციპალიტეტი	0.2	0.4	0.4
გორის მუნიციპალიტეტი	2.0	4.3	2.6
კასპის მუნიციპალიტეტი	0.8	1.2	0.6
ქარელის მუნიციპალიტეტი	0.5	1.1	0.5
ხაშურის მუნიციპალიტეტი	1.0	0.9	0.7
სხვა	0.3	0	0
ქვეყანა, მთლიანად	100	100	100

წყარო: საჯარო რეესტრის ეროვნული სააგენტო, 2010

ცხრილი 2.2.4. სარეგისტრაციო ტრანზაქციების კვარტალური სტრუქტურა რეგიონების* მიხედვით

* ცხრილი ასახავს სარეგისტრაციო ტრანზაქციების სტრუქტურას 2008-2010 წლების პირველ კვარტალში მსხვილი ტერიტორიული ერთეულების (რეგიონები, დედაქალაქი, ავტონომიური რესპუბლიკები; მთლიანად 12 ტერიტორიული ერთეული) მიხედვით.

ზომის ერთეული: პროცენტი

პერიოდულობა: კვარტალი

ტერიტორიული ერთეული	IQ 2008	IQ 2009	IQ 2010
ქალაქი თბილისი	36.5	41.3	43.2
აფხაზეთის ა.რ.
აჭარის ა.რ.	11.5	9.1	9.8
გურიის რეგიონი	1.6	2.2	2.3
იმერეთის რეგიონი	10.9	9.2	9.1
კახეთის რეგიონი	6.9	6.8	6.9
მცხეთა-მთიანეთის რეგიონი	5.9	4.8	4.5
რაჭა-ლეჩხუმისა და ქვემო სვანეთის რეგიონი	0.4	0.3	0.3
სამეგრელო-ზემო სვანეთის რეგიონი	6.7	3.7	4.7
სამცხე-ჯავახეთის რეგიონი	2.9	2.8	3.4
ქვემო ქართლის რეგიონი	12.0	12.3	11.4
შიდა ქართლის რეგიონი	4.7	7.5	4.4
ქვეყანა, მთლიანად	100	100	100

წყარო: საჯარო რეგისტრის ეროვნული სააგენტო, 2010

ცხრილი 2.2.5. სარეგისტრაციო ტრანზაქციების კვარტალური ზრდა/კლება მუნიციპალიტეტების* მიხედვით

* ცხრილი ასახავს სარეგისტრაციო ტრანზაქციების რაოდენობის ზრდის/კლების (წინა წლის იმავე კვარტალთან შედარებით) ტენდენციებს 2008-2010 წლების პირველ კვარტალში ტერიტორიული ერთეულების (მუნიციპალიტეტები და არამუნიციპალური დაქვემდებარების ქალაქები; მთლიანად 65 ტერიტორიული ერთეული) მიხედვით.

ზომის ერთეული: პროცენტი

პერიოდულობა: კვარტალი

ტერიტორიული ერთეული	IQ 2008	IQ 2009	IQ 2010
ქალაქი თბილისი	12.3	-2.8	31.6
ქალაქი ბათუმი	-31.0	-16.0	58.7
ქედას მუნიციპალიტეტი	1309.1	-84.3	-2.7
ქობულეთის მუნიციპალიტეტი	66.0	-19.2	37.0
შუახევის მუნიციპალიტეტი	981.6	-76.2	-13.5
ხელვაჩაურის მუნიციპალიტეტი	157.8	-26.4	2.1
ხულოს მუნიციპალიტეტი	1260.4	-87.0	102.4
ლანჩხუთის მუნიციპალიტეტი	11.2	48.1	-13.1
ოზურგეთის მუნიციპალიტეტი	-1.3	12.0	67.3
ჩოხატაურის მუნიციპალიტეტი	62.3	-44.4	60.0
ქალაქი ქუთაისი	-43.3	-34.1	29.2
ბაღდათის მუნიციპალიტეტი	23.2	-2.2	52.3
ვანის მუნიციპალიტეტი	77.1	-36.2	9.2
ზესტაფონის მუნიციპალიტეტი	-11.8	-2.1	9.8
თერჯოლას მუნიციპალიტეტი	127.2	-17.4	-2.5
სამტრედიის მუნიციპალიტეტი	68.7	16.7	19.2
საჩხერის მუნიციპალიტეტი	94.9	4.4	8.2
ტყიბულის მუნიციპალიტეტი	15.4	-32.1	72.5
წყალტუბოს მუნიციპალიტეტი	248.6	-46.8	63.7
ჭიათურის მუნიციპალიტეტი	24.7	-15.0	-4.3
ხარაგაულის მუნიციპალიტეტი	421.4	-63.1	-7.6
ხონის მუნიციპალიტეტი	-31.7	-12.7	9.4
ახმეტის მუნიციპალიტეტი	-47.8	13.1	19.2
გურჯაანის მუნიციპალიტეტი	4.1	-17.7	20.9
დედოფლისწყაროს მუნიციპალიტეტი	21.9	-26.3	26.3
თელავის მუნიციპალიტეტი	-19.0	-18.0	50.3
ლაგოდეხის მუნიციპალიტეტი	-37.7	-8.3	5.5
საგარეჯოს მუნიციპალიტეტი	-45.4	46.3	28.6
სიღნაღის მუნიციპალიტეტი	-8.1	-22.0	-3.1
ყვარლის მუნიციპალიტეტი	-11.4	-40.2	71.2
ახალგორის მუნიციპალიტეტი	277.8	0	0
დუშეთის მუნიციპალიტეტი	-38.9	-12.6	11.3
თიანეთის მუნიციპალიტეტი	42.3	-38.7	52.9

წყარო: საჯარო რეესტრის ეროვნული სააგენტო, 2010

ცხრილი 2.2.5. სარეგისტრაციო ტრანზაქციების კვარტალური ზრდა/კლება მუნიციპალიტეტების* მიხედვით (გაგრძელება)

* ცხრილი ასახავს სარეგისტრაციო ტრანზაქციების რაოდენობის ზრდის/კლების (წინა წლის იმავე კვარტალთან შედარებით) ტენდენციებს 2008-2010 წლების პირველ კვარტალში ტერიტორიული ერთეულების (მუნიციპალიტეტები და არამუნიციპალური დაქვემდებარების ქალაქები; მთლიანად 65 ტერიტორიული ერთეული) მიხედვით.

ზომის ერთეული: პროცენტი

პერიოდულობა: კვარტალი

ტერიტორიული ერთეული	IQ 2008	IQ 2009	IQ 2010
მცხეთის მუნიციპალიტეტი	25.9	-29.9	15.4
ყაზბეგის მუნიციპალიტეტი	1330.0	-37.1	42.2
ამბროლაურის მუნიციპალიტეტი	-19.1	2.2	-4.4
ლენტეხის მუნიციპალიტეტი	13.6	-48.0	53.8
ონის მუნიციპალიტეტი	153.4	-68.0	12.8
ცაგერის მუნიციპალიტეტი	-10.3	17.1	175.6
ქალაქი ფოთი	100.1	-57.3	48.3
აბაშის მუნიციპალიტეტი	242.8	-81.6	8.8
ზუგდიდის მუნიციპალიტეტი	77.7	-25.0	58.5
მარტვილის მუნიციპალიტეტი	22.2	-65.4	112.9
მესტიის მუნიციპალიტეტი	-66.3	-25.0	200.0
სენაკის მუნიციპალიტეტი	39.6	-29.6	53.8
ჩხოროწყუს მუნიციპალიტეტი	142.6	-54.5	42.7
წალენჯიხის მუნიციპალიტეტი	-44.9	10.7	93.0
ხოზის მუნიციპალიტეტი	535.9	-63.7	82.2
ადიგენის მუნიციპალიტეტი	-29.9	5.3	44.2
ასპინძის მუნიციპალიტეტი	104.8	-23.5	13.1
ახალქალაქის მუნიციპალიტეტი	-3.3	-36.5	220.0
ახალციხის მუნიციპალიტეტი	32.3	-35.8	28.1
ბორჯომის მუნიციპალიტეტი	10.7	12.9	22.7
ნინოწმინდის მუნიციპალიტეტი	150.5	-17.1	127.5
ქალაქი რუსთავი	59.9	-29.8	22.8
ბოლნისის მუნიციპალიტეტი	132.7	-47.9	6.7
გარდაბნის მუნიციპალიტეტი	-53.6	-26.4	41.3
დმანისის მუნიციპალიტეტი	40.4	-27.7	38.3
თეთრიწყაროს მუნიციპალიტეტი	-77.6	237.7	-38.2
მარნეულის მუნიციპალიტეტი	7.6	68.0	-2.8
წალკის მუნიციპალიტეტი	-27.6	71.5	7.1
გორის მუნიციპალიტეტი	-12.6	84.2	-24.5
კასპის მუნიციპალიტეტი	45.6	26.0	-37.2
ქარელის მუნიციპალიტეტი	18.5	85.3	-43.2
ხაშურის მუნიციპალიტეტი	16.6	-27.9	1.7
სხვა	7.8	0	0
ქვეყანა, მთლიანად	5.0	-14.0	25.6

წყარო: საჯარო რეესტრის ეროვნული სააგენტო, 2010

ცხრილი 2.2.6. სარეგისტრაციო ტრანზაქციების კვარტალური ზრდა/კლება რეგიონების* მიხედვით

* ცხრილი ასახავს სარეგისტრაციო ტრანზაქციების რაოდენობის ზრდის/კლების (წინა წლის იმავე კვარტალთან შედარებით) ტენდენციებს 2008-2010 წლების პირველ კვარტალში მსხვილი ტერიტორიული ერთეულების (რეგიონები, დედაქალაქი, ავტონომიური რესპუბლიკები; მთლიანად 12 ტერიტორიული ერთეული) მიხედვით.

ზომის ერთეული: პროცენტი

პერიოდულობა: კვარტალი

ტერიტორიული ერთეული	IQ 2008	IQ 2009	IQ 2010
ქალაქი თბილისი	12.3	-2.8	31.6
აფხაზეთის ა.რ.
აჭარის ა.რ.	30.2	-31.6	35.1
გურიის რეგიონი	9.2	15.0	33.3
იმერეთის რეგიონი	-11.4	-27.9	24.3
კახეთის რეგიონი	-19.4	-14.8	27.8
მცხეთა-მთიანეთის რეგიონი	14.8	-29.1	16.3
რაჭა-ლეჩხუმისა და ქვემო სვანეთის რეგიონი	29.3	-35.1	42.2
სამეგრელო-ზემო სვანეთის რეგიონი	97.4	-52.1	59.5
სამცხე-ჯავახეთის რეგიონი	23.2	-17.1	52.4
ქვემო ქართლის რეგიონი	-24.3	-11.9	16.0
შიდა ქართლის რეგიონი	5.0	36.8	-26.4
ქვეყანა, მთლიანად	5.0	-14.0	25.6

წყარო: საჯარო რეგისტრის ეროვნული სააგენტო, 2010

ცხრილი 2.2.7. სარეგისტრაციო ტრანზაქციების კვარტალური ინდექსი მუნიციპალიტეტების* მიხედვით

* ცხრილი ასახავს სარეგისტრაციო ტრანზაქციების კვარტალური ინდექსის (IQ 2007=100, ანუ 2007 წლის პირველ კვარტალთან შედარებით) დინამიკას 2008-2010 წლის პირველ კვარტალში ტერიტორიული ერთეულების (მუნიციპალიტეტები და არამუნიციპალური დაქვემდებარების ქალაქები; მთლიანად 65 ტერიტორიული ერთეული) მიხედვით.

ზომის ერთეული: კოეფიციენტი

პერიოდულობა: კვარტალი

ტერიტორიული ერთეული	IQ 2008	IQ 2009	IQ 2010
ქალაქი თბილისი	1.123	1.091	1.436
ქალაქი ბათუმი	0.690	0.580	0.920
ქედას მუნიციპალიტეტი	14.091	2.212	2.152
ქობულეთის მუნიციპალიტეტი	1.660	1.342	1.839
შუაქვეის მუნიციპალიტეტი	10.816	2.571	2.224
ხელვაჩაურის მუნიციპალიტეტი	2.578	1.897	1.936
ხულოს მუნიციპალიტეტი	13.604	1.771	3.583
ლანჩხუთის მუნიციპალიტეტი	1.112	1.647	1.430
ოზურგეთის მუნიციპალიტეტი	0.987	1.105	1.849
ჩოხატაურის მუნიციპალიტეტი	1.623	0.902	1.443
ქალაქი ქუთაისი	0.567	0.374	0.483
ბაღდათის მუნიციპალიტეტი	1.232	1.204	1.834
ვანის მუნიციპალიტეტი	1.771	1.131	1.235
ზესტაფონის მუნიციპალიტეტი	0.882	0.864	0.948
თერჯოლას მუნიციპალიტეტი	2.272	1.878	1.830
სამტრედიის მუნიციპალიტეტი	1.687	1.968	2.345
საჩხერის მუნიციპალიტეტი	1.949	2.034	2.200
ტყიბულის მუნიციპალიტეტი	1.154	0.784	1.352
წყალტუბოს მუნიციპალიტეტი	3.486	1.854	3.035
ჭიათურის მუნიციპალიტეტი	1.247	1.059	1.014
ხარაგაულის მუნიციპალიტეტი	5.214	1.923	1.778
ხონის მუნიციპალიტეტი	0.683	0.596	0.652
ახმეტის მუნიციპალიტეტი	0.522	0.590	0.703
გურჯაანის მუნიციპალიტეტი	1.041	0.857	1.036
დედოფლისწყაროს მუნიციპალიტეტი	1.219	0.898	1.134
თელავის მუნიციპალიტეტი	0.810	0.664	0.999
ლაგოდეხის მუნიციპალიტეტი	0.623	0.572	0.603
საგარეჯოს მუნიციპალიტეტი	0.546	0.799	1.028
სიღნაღის მუნიციპალიტეტი	0.919	0.717	0.694
ყვარლის მუნიციპალიტეტი	0.886	0.530	0.908
ახალგორის მუნიციპალიტეტი	3.778	0	0
დუშეთის მუნიციპალიტეტი	0.611	0.534	0.595
თიანეთის მუნიციპალიტეტი	1.423	0.872	1.333

წყარო: საჯარო რეესტრის ეროვნული სააგენტო, 2010

ცხრილი 2.2.7. სარეგისტრაციო ტრანზაქციების კვარტალური ინდექსი მუნიციპალიტეტების* მიხედვით (გაგრძელება)

* ცხრილი ასახავს სარეგისტრაციო ტრანზაქციების კვარტალური ინდექსის (IQ 2007=100, ანუ 2007 წლის პირველ კვარტალთან შედარებით) დინამიკას 2008-2010 წლის პირველ კვარტალში ტერიტორიული ერთეულების (მუნიციპალიტეტები და არამუნიციპალური დაქვემდებარების ქალაქები; მთლიანად 65 ტერიტორიული ერთეული) მიხედვით.

ზომის ერთეული: კოეფიციენტი

პერიოდულობა: კვარტალი

ტერიტორიული ერთეული	IQ 2008	IQ 2009	IQ 2010
მცხეთის მუნიციპალიტეტი	1.259	0.883	1.018
ყაზბეგის მუნიციპალიტეტი	14.300	9.000	12.800
ამბროლაურის მუნიციპალიტეტი	0.809	0.827	0.791
ლენტეხის მუნიციპალიტეტი	1.136	0.591	0.909
ონის მუნიციპალიტეტი	2.534	0.810	0.914
ცაგერის მუნიციპალიტეტი	0.897	1.051	2.897
ქალაქი ფოთი	2.001	0.855	1.268
აბაშის მუნიციპალიტეტი	3.428	0.632	0.688
ზუგდიდის მუნიციპალიტეტი	1.777	1.333	2.113
მარტვილის მუნიციპალიტეტი	1.222	0.423	0.901
მესტიის მუნიციპალიტეტი	0.337	0.253	0.759
სენაკის მუნიციპალიტეტი	1.396	0.983	1.512
ჩხოროწყუს მუნიციპალიტეტი	2.426	1.103	1.574
წალენჯიხის მუნიციპალიტეტი	0.551	0.610	1.176
ხობის მუნიციპალიტეტი	6.359	2.308	4.205
ადიგენის მუნიციპალიტეტი	0.701	0.738	1.064
ასპინძის მუნიციპალიტეტი	2.048	1.566	1.771
ახალქალაქის მუნიციპალიტეტი	0.967	0.613	1.963
ახალციხის მუნიციპალიტეტი	1.323	0.849	1.088
ბორჯომის მუნიციპალიტეტი	1.107	1.249	1.532
ნინოწმინდის მუნიციპალიტეტი	2.505	2.077	4.725
ქალაქი რუსთავი	1.599	1.123	1.379
ბოლნისის მუნიციპალიტეტი	2.327	1.213	1.295
გარდაბნის მუნიციპალიტეტი	0.464	0.342	0.483
დმანისის მუნიციპალიტეტი	1.404	1.016	1.404
თეთრიწყაროს მუნიციპალიტეტი	0.224	0.756	0.467
მარნეულის მუნიციპალიტეტი	1.076	1.807	1.756
წალკის მუნიციპალიტეტი	0.724	1.241	1.329
გორის მუნიციპალიტეტი	0.874	1.610	1.216
კასპის მუნიციპალიტეტი	1.456	1.834	1.153
ქარელის მუნიციპალიტეტი	1.185	2.197	1.248
ხაშურის მუნიციპალიტეტი	1.166	0.841	0.855
სხვა	1.078	0	0
ქვეყანა, მთლიანად	1.050	0.903	1.135

წყარო: საჯარო რეესტრის ეროვნული სააგენტო, 2010

ცხრილი 2.2.8. სარეგისტრაციო ტრანზაქციების კვარტალური ინდექსი რეგიონების* მიხედვით

* ცხრილი ასახავს სარეგისტრაციო ტრანზაქციების კვარტალური ინდექსის (IQ 2007=100, ანუ 2007 წლის პირველ კვარტალთან შედარებით) დინამიკას 2008-2010 წლის პირველ კვარტალში მსხვილი ტერიტორიული ერთეულების (რეგიონები, დედაქალაქი, ავტონომიური რესპუბლიკები; მთლიანად 12 ტერიტორიული ერთეული) მიხედვით.

ზომის ერთეული: კოეფიციენტი

პერიოდულობა: კვარტალი

ტერიტორიული ერთეული	IQ 2008	IQ 2009	IQ 2010
ქალაქი თბილისი	1.123	1.091	1.436
აფხაზეთის ა.რ.
აჭარის ა.რ.	1.302	0.890	1.203
გურიის რეგიონი	1.092	1.256	1.675
იმერეთის რეგიონი	0.886	0.638	0.793
კახეთის რეგიონი	0.806	0.687	0.877
მცხეთა-მთიანეთის რეგიონი	1.273	1.357	1.317
რაჭა-ლეჩხუმისა და ქვემო სვანეთის რეგიონი	1.293	0.838	1.192
სამეგრელო-ზემო სვანეთის რეგიონი	1.974	0.946	1.510
სამცხე-ჯავახეთის რეგიონი	1.232	1.021	1.556
ქვემო ქართლის რეგიონი	0.757	0.667	0.773
შიდა ქართლის რეგიონი	1.050	1.437	1.058
ქვეყანა, მთლიანად	1.050	0.903	1.135

წყარო: საჯარო რეგისტრის ეროვნული სააგენტო, 2010

გრაფიკი 2.2.A. სარეგისტრაციო ტრანზაქციების კვარტალური დინამიკა და სარეგისტრაციო ტრანზაქციების კვარტალური ინდექსი, 2008-2010

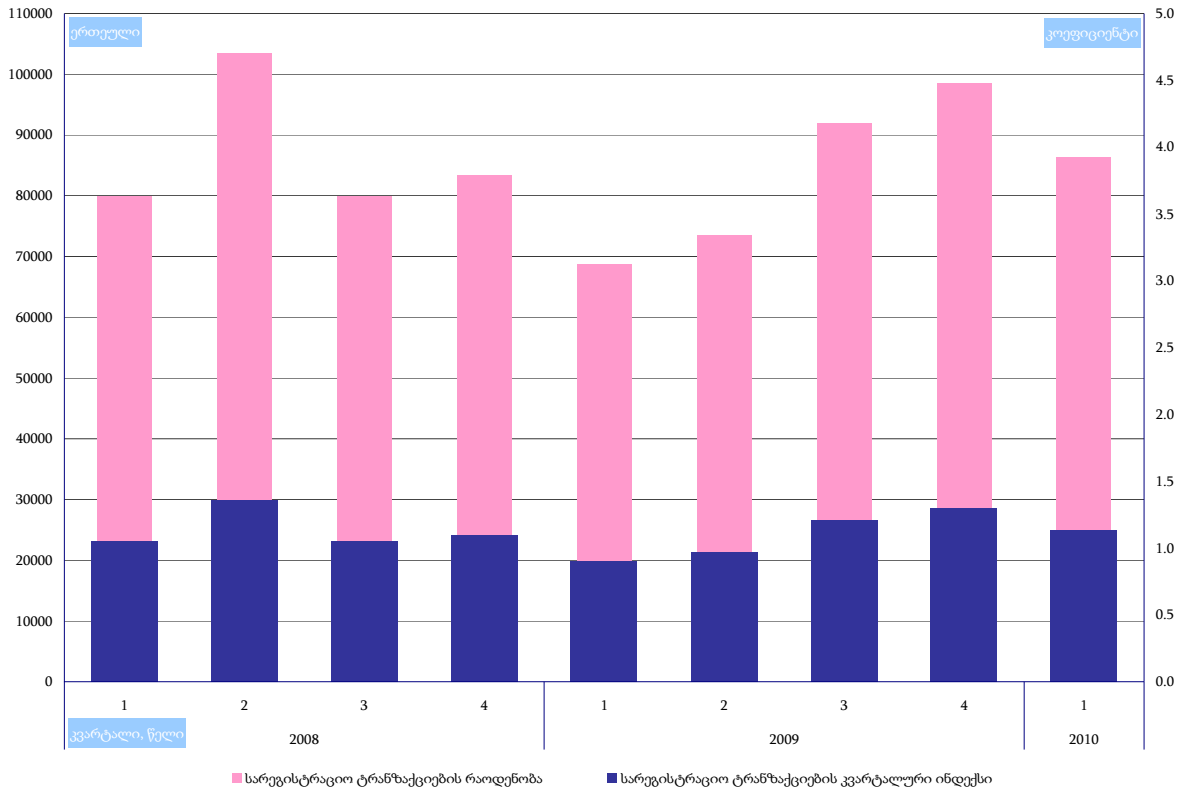

გრაფიკი 2.2.B. სარეგისტრაციო ტრანზაქციების კვარტალური ზრდა/კლება ტენდენციები, 2008-2010

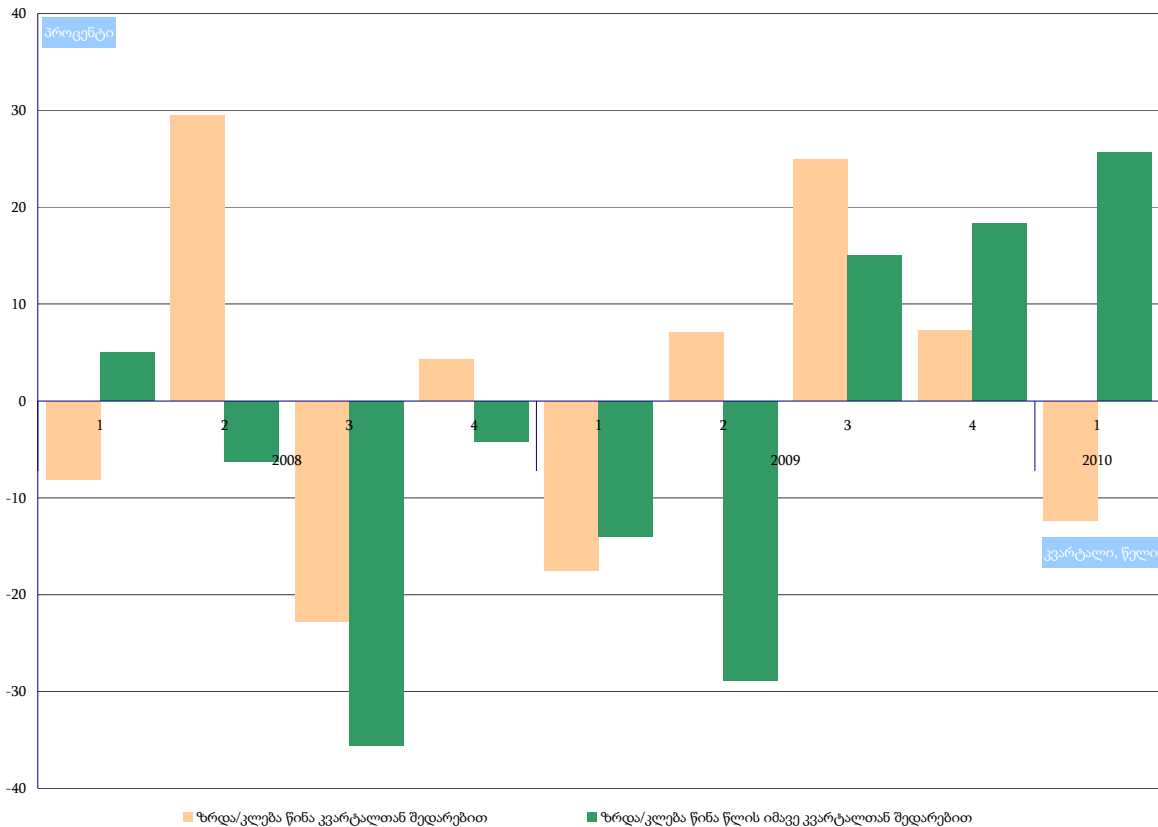

თავი 3. პირველადი სარეგისტრაციო ტრანზაქციების ანალიზი და სტატისტიკა ტერიტორიული ერთეულების მიხედვით

2010 წლის პირველ კვარტალში უძრავი ქონების პირველადი სარეგისტრაციო ტრანზაქციების რაოდენობამ ქვეყნის მასშტაბით 16939 ერთეული (საშუალოდ თვეში 5646 ერთეული) შეადგინა, 2009 წლის პირველ კვარტალში - 16647 ერთეული (საშუალოდ თვეში 5549 ერთეული), ხოლო 2008 წლის იმავე პერიოდში - 28110 ერთეული (საშუალოდ თვეში 9370 ერთეული). ამკარაა, რომ პირველადი სარეგისტრაციო ტრანზაქციების რაოდენობა 2009 წლის პირველ კვარტალთან შედარებით გაიზარდა 1.8%-ით, ხოლო 2008 წლის პირველ კვარტალთან შედარებით - შემცირდა 39.7%-ით.

2010 წლის 3-თვიან პერიოდში ქვეყნის პირველადი სარეგისტრაციო ტრანზაქციების კვარტალური ინდექსი 0.538 დონეზე დაფიქსირდა, რაც აღემატება 2009 წლის იმავე პერიოდის ანალოგიურ მაჩვენებელს (0.529), ხოლო 2008 წლის მაჩვენებელს (0.893) - ჩამორჩება.

პირველადი სარეგისტრაციო ტრანზაქციების კვარტალური სტრუქტურის მიხედვით, მსხვილი ტერიტორიული ერთეულების ტოპ ხუთეული 2010 წლის პირველ კვარტალში შემდეგ ტერიტორიულ ერთეულებს მოიცავდა:

(1) ქალაქი თბილისი	41.1%, ანუ	6967 ერთეული
(2) იმერეთის რეგიონი	13.0%, ანუ	2205 ერთეული
(3) ქვემო ქართლის რეგიონი	11.5%, ანუ	1942 ერთეული
(4) აჭარის ავტონომიური რესპუბლიკა	7.2%, ანუ	1216 ერთეული
(5) კახეთის რეგიონი	6.8%, ანუ	1150 ერთეული

მსხვილ ტერიტორიულ ერთეულებს შორის 2010 წლის პირველ კვარტალში პირველადი სარეგისტრაციო ტრანზაქციების რაოდენობის მაქსიმალური ზრდა (წინა წლის იმავე კვარტალთან შედარებით) დაფიქსირდა იმერეთის რეგიონში (46.4%-ით), მაქსიმალური კლება კი - შიდა ქართლის რეგიონში (78.8%-ით). იმავე პერიოდში პირველადი სარეგისტრაციო ტრანზაქციების კვარტალური ინდექსის მაქსიმალური დონე გამოვლინდა სამეგრელო-ზემო სვანეთის რეგიონში (1.102), ხოლო მინიმალური დონე - შიდა ქართლის რეგიონში (0.273).

რაც შეეხება თვის ანალიზს, 2010 წლის პირველ კვარტალში უძრავი ქონების პირველადი სარეგისტრაციო ტრანზაქციების რაოდენობას ცალსახად ზრდის ტენდენცია ახასიათებდა: იანვრის თვეში - 3946 ერთეული, თებერვლის თვეში - 5698 ერთეული (ზრდა წინა თვესთან შედარებით 44.4%-ით), ხოლო მარტის თვეში - 7295 ერთეული (ზრდა წინა თვესთან შედარებით 28.0%-ით). აგრეთვე ამკარაა პირველადი სარეგისტრაციო ტრანზაქციების რაოდენობის უპირატესად ზრდის ტენდენცია წინა წლის იმავე თვესთან შედარებით: ზრდა 6.7%-ით - იანვრის თვეში, კლება 6.6%-ით - თებერვლის თვეში და ზრდა 6.6%-ით - მარტის თვეში.

2010 წლის მარტის თვეში ქვეყნის პირველადი სარეგისტრაციო ტრანზაქციების თვის ინდექსი 0.970 დონეზე დაფიქსირდა, რაც იანვრისა და თებერვლის თვეების ანალოგიურ მაჩვენებლებს (შესაბამისად 0.525 და 0.758) აღემატება.

პირველადი სარეგისტრაციო ტრანზაქციების თვის სტრუქტურის მიხედვით, მსხვილი ტერიტორიული ერთეულების ტოპ ხუთეული 2010 წლის მარტის თვეში შემდეგ ტერიტორიულ ერთეულებს მოიცავდა:

(1) ქალაქი თბილისი	44.3%, ანუ	3233 ერთეული
(2) იმერეთის რეგიონი	12.5%, ანუ	909 ერთეული
(3) ქვემო ქართლის რეგიონი	10.4%, ანუ	757 ერთეული
(4) აჭარის ავტონომიური რესპუბლიკა	7.9%, ანუ	573 ერთეული
(5) კახეთის რეგიონი	6.6%, ანუ	484 ერთეული

მსხვილ ტერიტორიულ ერთეულებს შორის 2010 წლის მარტის თვეში პირველად სარეგისტრაციო ტრანზაქციათა რაოდენობის მაქსიმალური ზრდა (წინა თვესთან შედარებით) დაფიქსირდა სამცხე-ჯავახეთის რეგიონში (102.1%-ით), მაქსიმალური კლება კი - მცხეთა-მთიანეთის რეგიონში (48.8%-ით). ამავე პერიოდში პირველადი სარეგისტრაციო ტრანზაქციების თვის ინდექსის მაქსიმალური დონე გამოვლინდა სამცხე-ჯავახეთის რეგიონში (2.479), ხოლო მინიმალური დონე - ქვემო ქართლის რეგიონში (0.343).

რუკა 3.A. პირველადი სარეგისტრაციო ტრანზაქციების გეოგრაფია - პირველი კვარტალი, 2010

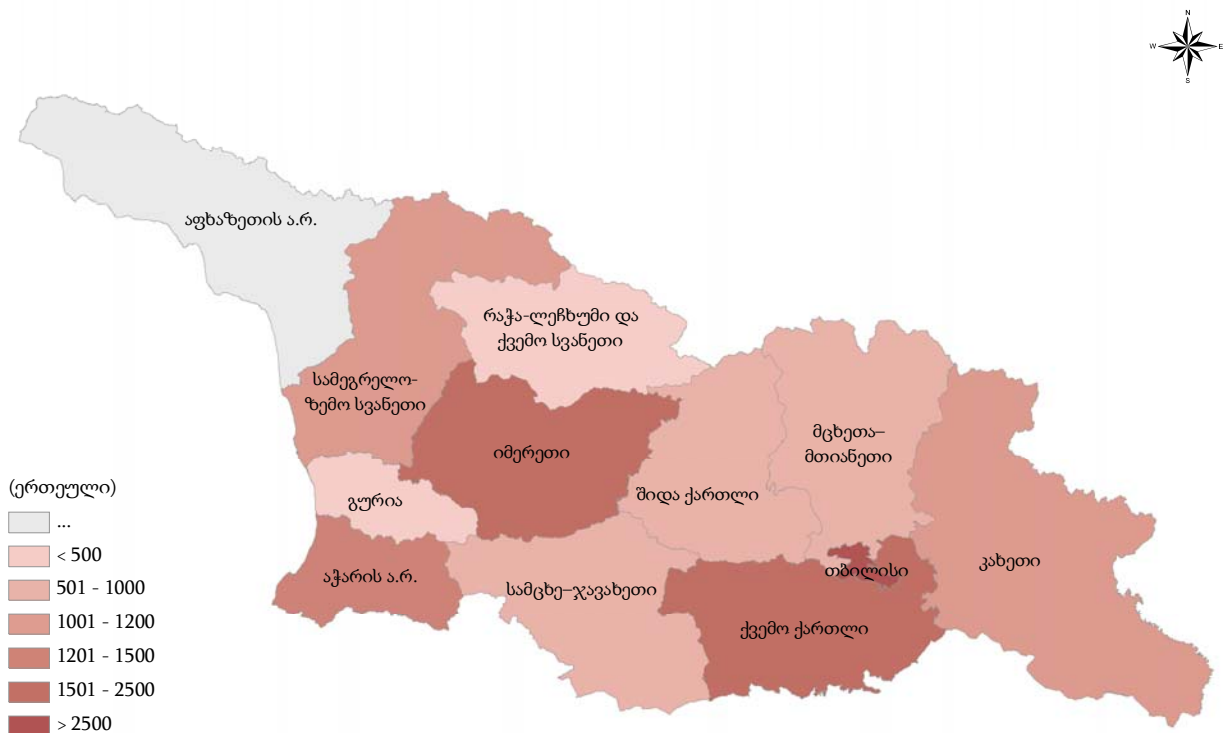

ქვეთავი 3.1. პირველადი სარეგისტრაციო ტრანზაქციების თვის სტატისტიკა ტერიტორიული ერთეულების მიხედვით, პირველი კვარტალი, 2010

ცხრილი 3.1.1. პირველადი სარეგისტრაციო ტრანზაქციების თვის დინამიკა მუნიციპალიტეტების* მიხედვით

* ცხრილი ასახავს პირველადი სარეგისტრაციო ტრანზაქციების თვის დინამიკას 2010 წლის პირველ კვარტალში ტერიტორიული ერთეულების (მუნიციპალიტეტები და არამუნიციპალური დაქვემდებარების ქალაქები; მთლიანად 65 ტერიტორიული ერთეული) მიხედვით.

ზომის ერთეული: ერთეული
პერიოდულობა: თვე

ტერიტორიული ერთეული	იანვარი	თებერვალი	მარტი
ქალაქი თბილისი	1497	2237	3233
ქალაქი ბათუმი	76	128	163
ქედას მუნიციპალიტეტი	4	3	13
ქობულეთის მუნიციპალიტეტი	95	67	216
შუახევის მუნიციპალიტეტი	1	10	7
ხელვაჩაურის მუნიციპალიტეტი	159	80	136
ხულოს მუნიციპალიტეტი	6	14	38
ლანჩხუთის მუნიციპალიტეტი	24	52	77
ოზურგეთის მუნიციპალიტეტი	45	85	79
ჩოხატაურის მუნიციპალიტეტი	3	19	14
ქალაქი ქუთაისი	153	287	306
ბაღდათის მუნიციპალიტეტი	10	5	79
ვანის მუნიციპალიტეტი	16	16	18
ზესტაფონის მუნიციპალიტეტი	51	68	103
თერჯოლას მუნიციპალიტეტი	10	4	7
სამტრედიის მუნიციპალიტეტი	23	111	94
საჩხერის მუნიციპალიტეტი	27	103	42
ტყიბულის მუნიციპალიტეტი	38	43	30
წყალტუბოს მუნიციპალიტეტი	70	150	138
ჭიათურის მუნიციპალიტეტი	23	27	39
ხარაგაულის მუნიციპალიტეტი	7	9	30
ხონის მუნიციპალიტეტი	15	30	23
ახმეტის მუნიციპალიტეტი	13	23	61
გურჯაანის მუნიციპალიტეტი	45	51	109
დედოფლისწყაროს მუნიციპალიტეტი	80	30	32
თელავის მუნიციპალიტეტი	52	72	95
ლაგოდეხის მუნიციპალიტეტი	51	67	64
საგარეჯოს მუნიციპალიტეტი	28	28	60
სიღნაღის მუნიციპალიტეტი	33	32	51
ყვარლის მუნიციპალიტეტი	36	25	12
ახალგორის მუნიციპალიტეტი	0	0	0
დუშეთის მუნიციპალიტეტი	20	45	39
თიანეთის მუნიციპალიტეტი	2	7	4

წყარო: საჯარო რეესტრის ეროვნული სააგენტო, 2010

ცხრილი 3.1.1. პირველადი სარეგისტრაციო ტრანზაქციების თვის დინამიკა მუნიციპალიტეტების* მიხედვით (გაგრძელება)

* ცხრილი ასახავს პირველადი სარეგისტრაციო ტრანზაქციების თვის დინამიკას 2010 წლის პირველ კვარტალში ტერიტორიული ერთეულების (მუნიციპალიტეტები და არამუნიციპალური დაქვემდებარების ქალაქები; მთლიანად 65 ტერიტორიული ერთეული) მიხედვით.

ზომის ერთეული: ერთეული

პერიოდულობა: თვე

ტერიტორიული ერთეული	იანვარი	თებერვალი	მარტი
მცხეთის მუნიციპალიტეტი	120	468	223
ყაზბეგის მუნიციპალიტეტი	4	3	2
ამბროლაურის მუნიციპალიტეტი	6	6	6
ლენტეხის მუნიციპალიტეტი	2	1	1
ონის მუნიციპალიტეტი	8	5	4
ცაგერის მუნიციპალიტეტი	3	1	5
ქალაქი ფოთი	35	62	83
აბაშის მუნიციპალიტეტი	28	11	26
ზუგდიდის მუნიციპალიტეტი	89	98	71
მარტვილის მუნიციპალიტეტი	9	19	32
მესტიის მუნიციპალიტეტი	8	11	4
სენაკის მუნიციპალიტეტი	50	49	56
ჩხოროწყუს მუნიციპალიტეტი	13	3	8
წალენჯიხის მუნიციპალიტეტი	8	14	20
ხოზის მუნიციპალიტეტი	29	81	90
ადიგენის მუნიციპალიტეტი	2	16	39
ასპინძის მუნიციპალიტეტი	8	14	14
ახალქალაქის მუნიციპალიტეტი	22	21	83
ახალციხის მუნიციპალიტეტი	27	42	43
ბორჯომის მუნიციპალიტეტი	24	33	52
ნინოწმინდის მუნიციპალიტეტი	34	20	64
ქალაქი რუსთავი	174	234	241
ბოლნისის მუნიციპალიტეტი	31	33	24
გარდაბნის მუნიციპალიტეტი	121	144	308
დმანისის მუნიციპალიტეტი	34	10	60
თეთრიწყაროს მუნიციპალიტეტი	64	115	62
მარნეულის მუნიციპალიტეტი	123	77	44
წალკის მუნიციპალიტეტი	7	18	18
გორის მუნიციპალიტეტი	43	61	81
კასპის მუნიციპალიტეტი	34	19	22
ქარელის მუნიციპალიტეტი	32	26	27
ხაშურის მუნიციპალიტეტი	41	55	70
ქვეყანა, მთლიანად	3946	5698	7295

წყარო: საჯარო რეესტრის ეროვნული სააგენტო, 2010

ცხრილი 3.1.2. პირველადი სარეგისტრაციო ტრანზაქციების თვის დინამიკა რეგიონების* მიხედვით

* ცხრილი ასახავს პირველადი სარეგისტრაციო ტრანზაქციების თვის დინამიკას 2010 წლის პირველ კვარტალში მსხვილი ტერიტორიული ერთეულების (რეგიონები, დედაქალაქი, ავტონომიური რესპუბლიკები; მთლიანად 12 ტერიტორიული ერთეული) მიხედვით.

ზომის ერთეული: ერთეული

პერიოდულობა: თვე

ტერიტორიული ერთეული	იანვარი	თებერვალი	მარტი
ქალაქი თბილისი	1497	2237	3233
აფხაზეთის ა.რ.
აჭარის ა.რ.	341	302	573
გურიის რეგიონი	72	156	170
იმერეთის რეგიონი	443	853	909
კახეთის რეგიონი	338	328	484
მცხეთა-მთიანეთის რეგიონი	146	523	268
რაჭა-ლეჩხუმისა და ქვემო სვანეთის რეგიონი	19	13	16
სამეგრელო-ზემო სვანეთის რეგიონი	269	348	390
სამცხე-ჯავახეთის რეგიონი	117	146	295
ქვემო ქართლის რეგიონი	554	631	757
შიდა ქართლის რეგიონი	150	161	200
ქვეყანა, მთლიანად	3946	5698	7295

წყარო: საჯარო რეგისტრის ეროვნული სააგენტო, 2010

ცხრილი 3.1.3. პირველადი სარეგისტრაციო ტრანზაქციების თვის სტრუქტურა მუნიციპალიტეტების* მიხედვით

* ცხრილი ასახავს პირველადი სარეგისტრაციო ტრანზაქციების თვის სტრუქტურას 2010 წლის პირველ კვარტალში ტერიტორიული ერთეულების (მუნიციპალიტეტები და არამუნიციპალური დაქვემდებარების ქალაქები; მთლიანად 65 ტერიტორიული ერთეული) მიხედვით.

ზომის ერთეული: პროცენტი

პერიოდულობა: თვე

ტერიტორიული ერთეული	იანვარი	თებერვალი	მარტი
ქალაქი თბილისი	37.9	39.3	44.3
ქალაქი ბათუმი	1.9	2.2	2.2
ქედას მუნიციპალიტეტი	0.1	0.1	0.2
ქობულეთის მუნიციპალიტეტი	2.4	1.2	3.0
შუახევის მუნიციპალიტეტი	0.0	0.2	0.1
ხელვაჩაურის მუნიციპალიტეტი	4.0	1.4	1.9
ხულოს მუნიციპალიტეტი	0.2	0.2	0.5
ლანჩხუთის მუნიციპალიტეტი	0.6	0.9	1.1
ოზურგეთის მუნიციპალიტეტი	1.1	1.5	1.1
ჩოხატაურის მუნიციპალიტეტი	0.1	0.3	0.2
ქალაქი ქუთაისი	3.9	5.0	4.2
ბაღდათის მუნიციპალიტეტი	0.3	0.1	1.1
ვანის მუნიციპალიტეტი	0.4	0.3	0.2
ზესტაფონის მუნიციპალიტეტი	1.3	1.2	1.4
თერჯოლას მუნიციპალიტეტი	0.3	0.1	0.1
სამტრედიის მუნიციპალიტეტი	0.6	1.9	1.3
საჩხერის მუნიციპალიტეტი	0.7	1.8	0.6
ტყიბულის მუნიციპალიტეტი	1.0	0.8	0.4
წყალტუბოს მუნიციპალიტეტი	1.8	2.6	1.9
ჭიათურის მუნიციპალიტეტი	0.6	0.5	0.5
ხარაგაულის მუნიციპალიტეტი	0.2	0.2	0.4
ხონის მუნიციპალიტეტი	0.4	0.5	0.3
ახმეტის მუნიციპალიტეტი	0.3	0.4	0.8
გურჯაანის მუნიციპალიტეტი	1.1	0.9	1.5
დედოფლისწყაროს მუნიციპალიტეტი	2.0	0.5	0.4
თელავის მუნიციპალიტეტი	1.3	1.3	1.3
ლაგოდეხის მუნიციპალიტეტი	1.3	1.2	0.9
საგარეჯოს მუნიციპალიტეტი	0.7	0.5	0.8
სიღნაღის მუნიციპალიტეტი	0.8	0.6	0.7
ყვარლის მუნიციპალიტეტი	0.9	0.4	0.2
ახალგორის მუნიციპალიტეტი	0	0	0
დუშეთის მუნიციპალიტეტი	0.5	0.8	0.5
თიანეთის მუნიციპალიტეტი	0.1	0.1	0.1

წყარო: საჯარო რეესტრის ეროვნული სააგენტო, 2010

ცხრილი 3.1.3. პირველადი სარეგისტრაციო ტრანზაქციების თვის სტრუქტურა მუნიციპალიტეტების* მიხედვით (გაგრძელება)

* ცხრილი ასახავს პირველადი სარეგისტრაციო ტრანზაქციების თვის სტრუქტურას 2010 წლის პირველ კვარტალში ტერიტორიული ერთეულების (მუნიციპალიტეტები და არამუნიციპალური დაქვემდებარების ქალაქები; მთლიანად 65 ტერიტორიული ერთეული) მიხედვით.

ზომის ერთეული: პროცენტი

პერიოდულობა: თვე

ტერიტორიული ერთეული	იანვარი	თებერვალი	მარტი
მცხეთის მუნიციპალიტეტი	3.0	8.2	3.1
ყაზბეგის მუნიციპალიტეტი	0.1	0.1	0.0
ამბროლაურის მუნიციპალიტეტი	0.2	0.1	0.1
ლენტეხის მუნიციპალიტეტი	0.1	0.0	0.0
ონის მუნიციპალიტეტი	0.2	0.1	0.1
ცაგერის მუნიციპალიტეტი	0.1	0.0	0.1
ქალაქი ფოთი	0.9	1.1	1.1
აბაშის მუნიციპალიტეტი	0.7	0.2	0.4
ზუგდიდის მუნიციპალიტეტი	2.3	1.7	1.0
მარტვილის მუნიციპალიტეტი	0.2	0.3	0.4
მესტიის მუნიციპალიტეტი	0.2	0.2	0.1
სენაკის მუნიციპალიტეტი	1.3	0.9	0.8
ჩხოროწყუს მუნიციპალიტეტი	0.3	0.1	0.1
წალენჯიხის მუნიციპალიტეტი	0.2	0.2	0.3
ხობის მუნიციპალიტეტი	0.7	1.4	1.2
ადიგენის მუნიციპალიტეტი	0.1	0.3	0.5
ასპინძის მუნიციპალიტეტი	0.2	0.2	0.2
ახალქალაქის მუნიციპალიტეტი	0.6	0.4	1.1
ახალციხის მუნიციპალიტეტი	0.7	0.7	0.6
ბორჯომის მუნიციპალიტეტი	0.6	0.6	0.7
ნინოწმინდის მუნიციპალიტეტი	0.9	0.4	0.9
ქალაქი რუსთავი	4.4	4.1	3.3
ბოლნისის მუნიციპალიტეტი	0.8	0.6	0.3
გარდაბნის მუნიციპალიტეტი	3.1	2.5	4.2
დმანისის მუნიციპალიტეტი	0.9	0.2	0.8
თეთრიწყაროს მუნიციპალიტეტი	1.6	2.0	0.8
მარნეულის მუნიციპალიტეტი	3.1	1.4	0.6
წალკის მუნიციპალიტეტი	0.2	0.3	0.2
გორის მუნიციპალიტეტი	1.1	1.1	1.1
კასპის მუნიციპალიტეტი	0.9	0.3	0.3
ქარელის მუნიციპალიტეტი	0.8	0.5	0.4
ხაშურის მუნიციპალიტეტი	1.0	1.0	1.0
ქვეყანა, მთლიანად	100	100	100

წყარო: საჯარო რეგისტრის ეროვნული სააგენტო, 2010

ცხრილი 3.1.4. პირველადი სარეგისტრაციო ტრანზაქციების თვის სტრუქტურა რეგიონების* მიხედვით

* ცხრილი ასახავს პირველადი სარეგისტრაციო ტრანზაქციების თვის სტრუქტურას 2010 წლის პირველ კვარტალში მსხვილი ტერიტორიული ერთეულების (რეგიონები, დედაქალაქი, ავტონომიური რესპუბლიკები; მთლიანად 12 ტერიტორიული ერთეული) მიხედვით.

ზომის ერთეული: პროცენტი

პერიოდულობა: თვე

ტერიტორიული ერთეული	იანვარი	თებერვალი	მარტი
ქალაქი თბილისი	37.9	39.3	44.3
აფხაზეთის ა.რ.
აჭარის ა.რ.	8.6	5.3	7.9
გურიის რეგიონი	1.8	2.7	2.3
იმერეთის რეგიონი	11.2	15.0	12.5
კახეთის რეგიონი	8.6	5.8	6.6
მცხეთა-მთიანეთის რეგიონი	3.7	9.2	3.7
რაჭა-ლეჩხუმისა და ქვემო სვანეთის რეგიონი	0.5	0.2	0.2
სამეგრელო-ზემო სვანეთის რეგიონი	6.8	6.1	5.3
სამცხე-ჯავახეთის რეგიონი	3.0	2.6	4.0
ქვემო ქართლის რეგიონი	14.0	11.1	10.4
შიდა ქართლის რეგიონი	3.8	2.8	2.7
ქვეყანა, მთლიანად	100	100	100

წყარო: საჯარო რეგისტრის ეროვნული სააგენტო, 2010

ცხრილი 3.1.5. პირველადი სარეგისტრაციო ტრანზაქციების თვის ზრდა/კლება მუნიციპალიტეტების* მიხედვით

* ცხრილი ასახავს პირველადი სარეგისტრაციო ტრანზაქციების რაოდენობის თვის ზრდის/კლების (წინა თვესთან შედარებით) ტენდენციებს 2010 წლის პირველ კვარტალში ტერიტორიული ერთეულების (მუნიციპალიტეტები და არამუნიციპალური დაქვემდებარების ქალაქები; მთლიანად 65 ტერიტორიული ერთეული) მიხედვით.

ზომის ერთეული: პროცენტი

პერიოდულობა: თვე

ტერიტორიული ერთეული	იანვარი	თებერვალი	მარტი
ქალაქი თბილისი	-44.6	49.4	44.5
ქალაქი ბათუმი	-63.1	68.4	27.3
ქედას მუნიციპალიტეტი	-42.9	-25.0	333.3
ქობულეთის მუნიციპალიტეტი	-22.8	-29.5	222.4
შუახევის მუნიციპალიტეტი	-66.7	900.0	-30.0
ხელვაჩაურის მუნიციპალიტეტი	65.6	-49.7	70.0
ხულოს მუნიციპალიტეტი	-77.8	133.3	171.4
ლანჩხუთის მუნიციპალიტეტი	-58.6	116.7	48.1
ოზურგეთის მუნიციპალიტეტი	-56.7	88.9	-7.1
ჩოხატაურის მუნიციპალიტეტი	-80.0	533.3	-26.3
ქალაქი ქუთაისი	-36.3	87.6	6.6
ბაღდათის მუნიციპალიტეტი	66.7	-50.0	1480.0
ვანის მუნიციპალიტეტი	-68.6	0.0	12.5
ზესტაფონის მუნიციპალიტეტი	-28.2	33.3	51.5
თერჯოლას მუნიციპალიტეტი	-9.1	-60.0	75.0
სამტრედიის მუნიციპალიტეტი	-62.9	382.6	-15.3
საჩხერის მუნიციპალიტეტი	-53.4	281.5	-59.2
ტყიბულის მუნიციპალიტეტი	40.7	13.2	-30.2
წყალტუბოს მუნიციპალიტეტი	-50.7	114.3	-8.0
ჭიათურის მუნიციპალიტეტი	27.8	17.4	44.4
ხარაგაულის მუნიციპალიტეტი	-58.8	28.6	233.3
ხონის მუნიციპალიტეტი	-48.3	100.0	-23.3
ახმეტის მუნიციპალიტეტი	-53.6	76.9	165.2
გურჯაანის მუნიციპალიტეტი	-35.7	13.3	113.7
დედოფლისწყაროს მუნიციპალიტეტი	73.9	-62.5	6.7
თელავის მუნიციპალიტეტი	-23.5	38.5	31.9
ლაგოდეხის მუნიციპალიტეტი	27.5	31.4	-4.5
საგარეჯოს მუნიციპალიტეტი	-50.9	0.0	114.3
სიღნაღის მუნიციპალიტეტი	-36.5	-3.0	59.4
ყვარლის მუნიციპალიტეტი	63.6	-30.6	-52.0
ახალგორის მუნიციპალიტეტი	0	0	0
დუშეთის მუნიციპალიტეტი	-66.1	125.0	-13.3
თიანეთის მუნიციპალიტეტი	-88.2	250.0	-42.9

წყარო: საჯარო რეესტრის ეროვნული სააგენტო, 2010

ცხრილი 3.1.5. პირველადი სარეგისტრაციო ტრანზაქციების თვის ზრდა/კლება მუნიციპალიტეტების* მიხედვით (გაგრძელება)

* ცხრილი ასახავს პირველადი სარეგისტრაციო ტრანზაქციების რაოდენობის თვის ზრდის/კლების (წინა თვესთან შედარებით) ტენდენციებს 2010 წლის პირველ კვარტალში ტერიტორიული ერთეულების (მუნიციპალიტეტები და არამუნიციპალური დაქვემდებარების ქალაქები; მთლიანად 65 ტერიტორიული ერთეული) მიხედვით.

ზომის ერთეული: პროცენტი

პერიოდულობა: თვე

ტერიტორიული ერთეული	იანვარი	თებერვალი	მარტი
მცხეთის მუნიციპალიტეტი	-35.8	290.0	-52.4
ყაზბეგის მუნიციპალიტეტი	33.3	-25.0	-33.3
ამბროლაურის მუნიციპალიტეტი	-64.7	0.0	0.0
ლენტეხის მუნიციპალიტეტი	...	-50.0	0.0
ონის მუნიციპალიტეტი	-33.3	-37.5	-20.0
ცაგერის მუნიციპალიტეტი	...	-66.7	400.0
ქალაქი ფოთი	-37.5	77.1	33.9
აბაშის მუნიციპალიტეტი	27.3	-60.7	136.4
ზუგდიდის მუნიციპალიტეტი	-66.7	10.1	-27.6
მარტვილის მუნიციპალიტეტი	-35.7	111.1	68.4
მესტიის მუნიციპალიტეტი	60.0	37.5	-63.6
სენაკის მუნიციპალიტეტი	38.9	-2.0	14.3
ჩხოროწყუს მუნიციპალიტეტი	225.0	-76.9	166.7
წალენჯიხის მუნიციპალიტეტი	-38.5	75.0	42.9
ხობის მუნიციპალიტეტი	-83.4	179.3	11.1
ადიგენის მუნიციპალიტეტი	-90.9	700.0	143.8
ასპინძის მუნიციპალიტეტი	-91.1	75.0	0.0
ახალქალაქის მუნიციპალიტეტი	-81.8	-4.5	295.2
ახალციხის მუნიციპალიტეტი	-70.7	55.6	2.4
ბორჯომის მუნიციპალიტეტი	-46.7	37.5	57.6
ნინოწმინდის მუნიციპალიტეტი	-48.5	-41.2	220.0
ქალაქი რუსთავი	-33.3	34.5	3.0
ბოლნისის მუნიციპალიტეტი	-50.8	6.5	-27.3
გარდაბნის მუნიციპალიტეტი	-39.5	19.0	113.9
დმანისის მუნიციპალიტეტი	-15.0	-70.6	500.0
თეთრიწყაროს მუნიციპალიტეტი	10.3	79.7	-46.1
მარნეულის მუნიციპალიტეტი	-38.8	-37.4	-42.9
წალკის მუნიციპალიტეტი	-93.0	157.1	0.0
გორის მუნიციპალიტეტი	-69.1	41.9	32.8
კასპის მუნიციპალიტეტი	-46.0	-44.1	15.8
ქარელის მუნიციპალიტეტი	-5.9	-18.8	3.8
ხაშურის მუნიციპალიტეტი	-6.8	34.1	27.3
ქვეყანა, მთლიანად	-43.5	44.4	28.0

წყარო: საჯარო რეგისტრის ეროვნული სააგენტო, 2010

ცხრილი 3.1.6. პირველადი სარეგისტრაციო ტრანზაქციების თვის ზრდა/კლება რეგიონების* მიხედვით

* ცხრილი ასახავს პირველადი სარეგისტრაციო ტრანზაქციების რაოდენობის თვის ზრდის/კლების (წინა თვესთან შედარებით) ტენდენციებს 2010 წლის პირველ კვარტალში მსხვილი ტერიტორიული ერთეულების (რეგიონები, დედაქალაქი, ავტონომიური რესპუბლიკები; მთლიანად 12 ტერიტორიული ერთეული) მიხედვით.

ზომის ერთეული: პროცენტი

პერიოდულობა: თვე

ტერიტორიული ერთეული	იანვარი	თებერვალი	მარტი
ქალაქი თბილისი	-44.6	49.4	44.5
აფხაზეთის ა.რ.
აჭარის ა.რ.	-26.2	-11.4	89.7
გურიის რეგიონი	-59.3	116.7	9.0
იმერეთის რეგიონი	-39.5	92.6	6.6
კახეთის რეგიონი	-11.7	-3.0	47.6
მცხეთა-მთიანეთის რეგიონი	-45.1	258.2	-48.8
რაჭა-ლეჩხუმისა და ქვემო სვანეთის რეგიონი	-34.5	-31.6	23.1
სამეგრელო-ზემო სვანეთის რეგიონი	-54.6	29.4	12.1
სამცხე-ჯავახეთის რეგიონი	-73.2	24.8	102.1
ქვემო ქართლის რეგიონი	-40.0	13.9	20.0
შიდა ქართლის რეგიონი	-46.4	7.3	24.2
ქვეყანა, მთლიანად	-43.5	44.4	28.0

წყარო: საჯარო რეგისტრის ეროვნული სააგენტო, 2010

ცხრილი 3.1.7. პირველადი სარეგისტრაციო ტრანზაქციების თვის ინდექსი მუნიციპალიტეტების* მიხედვით

* ცხრილი ასახავს პირველადი სარეგისტრაციო ტრანზაქციების თვის ინდექსის (IM 2007=100, ანუ 2007 წლის იანვართან შედარებით) დინამიკას 2010 წლის პირველ კვარტალში ტერიტორიული ერთეულების (მუნიციპალიტეტები და არამუნიციპალური დაქვემდებარების ქალაქები; მთლიანად 65 ტერიტორიული ერთეული) მიხედვით.

ზომის ერთეული: კოეფიციენტი

პერიოდულობა: თვე

ტერიტორიული ერთეული	იანვარი	თებერვალი	მარტი
ქალაქი თბილისი	0.683	1.021	1.475
ქალაქი ბათუმი	0.267	0.449	0.572
ქედას მუნიციპალიტეტი	1.000	0.750	3.250
ქობულეთის მუნიციპალიტეტი	1.696	1.196	3.857
შუახევის მუნიციპალიტეტი	0.100	1.000	0.700
ხელვაჩაურის მუნიციპალიტეტი	1.272	0.640	1.088
ხულოს მუნიციპალიტეტი	1.000	2.333	6.333
ლანჩხუთის მუნიციპალიტეტი	0.750	1.625	2.406
ოზურგეთის მუნიციპალიტეტი	0.616	1.164	1.082
ჩოხატაურის მუნიციპალიტეტი	0.300	1.900	1.400
ქალაქი ქუთაისი	0.624	1.171	1.249
ბაღდათის მუნიციპალიტეტი	1.111	0.556	8.778
ვანის მუნიციპალიტეტი	1.455	1.455	1.636
ზესტაფონის მუნიციპალიტეტი	0.689	0.919	1.392
თერჯოლას მუნიციპალიტეტი	1.429	0.571	1.000
სამტრედიის მუნიციპალიტეტი	1.000	4.826	4.087
საჩხერის მუნიციპალიტეტი	1.929	7.357	3.000
ტყიბულის მუნიციპალიტეტი	0.271	0.307	0.214
წყალტუბოს მუნიციპალიტეტი	2.000	4.286	3.943
ჭიათურის მუნიციპალიტეტი	1.353	1.588	2.294
ხარაგაულის მუნიციპალიტეტი	1.750	2.250	7.500
ხონის მუნიციპალიტეტი	0.517	1.034	0.793
ახმეტის მუნიციპალიტეტი	0.325	0.575	1.525
გურჯაანის მუნიციპალიტეტი	0.608	0.689	1.473
დედოფლისწყაროს მუნიციპალიტეტი	1.951	0.732	0.780
თელავის მუნიციპალიტეტი	0.347	0.480	0.633
ლაგოდეხის მუნიციპალიტეტი	0.340	0.447	0.427
საგარეჯოს მუნიციპალიტეტი	0.583	0.583	1.250
სიღნაღის მუნიციპალიტეტი	0.478	0.464	0.739
ყვარლის მუნიციპალიტეტი	0.486	0.338	0.162
ახალგორის მუნიციპალიტეტი	0	0	0
დუშეთის მუნიციპალიტეტი	0.282	0.634	0.549
თიანეთის მუნიციპალიტეტი	0.200	0.700	0.400

წყარო: საჯარო რეესტრის ეროვნული სააგენტო, 2010

ცხრილი 3.1.7. პირველადი სარეგისტრაციო ტრანზაქციების თვის ინდექსი მუნიციპალიტეტების* მიხედვით (გაგრძელება)

* ცხრილი ასახავს პირველადი სარეგისტრაციო ტრანზაქციების თვის ინდექსის (IM 2007=100, ანუ 2007 წლის იანვართან შედარებით) დინამიკას 2010 წლის პირველ კვარტალში ტერიტორიული ერთეულების (მუნიციპალიტეტები და არამუნიციპალური დაქვემდებარების ქალაქები; მთლიანად 65 ტერიტორიული ერთეული) მიხედვით.

ზომის ერთეული: კოეფიციენტი

პერიოდულობა: თვე

ტერიტორიული ერთეული	იანვარი	თებერვალი	მარტი
მცხეთის მუნიციპალიტეტი	0.280	1.093	0.521
ყაზბეგის მუნიციპალიტეტი
ამბროლაურის მუნიციპალიტეტი	2.000	2.000	2.000
ლენტეხის მუნიციპალიტეტი	2.000	1.000	1.000
ონის მუნიციპალიტეტი	1.600	1.000	0.800
ცაგერის მუნიციპალიტეტი	1.500	0.500	2.500
ქალაქი ფოთი	0.538	0.954	1.277
აბაშის მუნიციპალიტეტი	0.528	0.208	0.491
ზუგდიდის მუნიციპალიტეტი	2.171	2.390	1.732
მარტვილის მუნიციპალიტეტი	0.474	1.000	1.684
მესტიის მუნიციპალიტეტი	0.216	0.297	0.108
სენაკის მუნიციპალიტეტი	1.020	1.000	1.143
ჩხოროწყუს მუნიციპალიტეტი
წალენჯიხის მუნიციპალიტეტი	1.333	2.333	3.333
ხოზის მუნიციპალიტეტი	1.611	4.500	5.000
ადიგენის მუნიციპალიტეტი	0.286	2.286	5.571
ასპინძის მუნიციპალიტეტი	8.000	14.000	14.000
ახალქალაქის მუნიციპალიტეტი	1.158	1.105	4.368
ახალციხის მუნიციპალიტეტი	0.529	0.824	0.843
ბორჯომის მუნიციპალიტეტი	0.667	0.917	1.444
ნინოწმინდის მუნიციპალიტეტი	6.800	4.000	12.800
ქალაქი რუსთავი	1.130	1.519	1.565
ბოლნისის მუნიციპალიტეტი	1.550	1.650	1.200
გარდაბნის მუნიციპალიტეტი	0.065	0.077	0.164
დმანისის მუნიციპალიტეტი	0.791	0.233	1.395
თეთრიწყაროს მუნიციპალიტეტი	2.000	3.594	1.938
მარნეულის მუნიციპალიტეტი	2.278	1.426	0.815
წალკის მუნიციპალიტეტი	0.250	0.643	0.643
გორის მუნიციპალიტეტი	0.211	0.299	0.397
კასპის მუნიციპალიტეტი	1.789	1.000	1.158
ქარელის მუნიციპალიტეტი	1.882	1.529	1.588
ხაშურის მუნიციპალიტეტი	0.661	0.887	1.129
ქვეყანა, მთლიანად	0.525	0.758	0.970

წყარო: საჯარო რეესტრის ეროვნული სააგენტო, 2010

ცხრილი 3.1.8. პირველადი სარეგისტრაციო ტრანზაქციების თვის ინდექსი რეგიონების* მიხედვით

* ცხრილი ასახავს პირველადი სარეგისტრაციო ტრანზაქციების თვის ინდექსის (IM 2007=100, ანუ 2007 წლის იანვართან შედარებით) დინამიკას 2010 წლის პირველ კვარტალში მსხვილი ტერიტორიული ერთეულების (რეგიონები, დედაქალაქი, ავტონომიური რესპუბლიკები; მთლიანად 12 ტერიტორიული ერთეული) მიხედვით.

ზომის ერთეული: კოეფიციენტი

პერიოდულობა: თვე

ტერიტორიული ერთეული	იანვარი	თებერვალი	მარტი
ქალაქი თბილისი	0.683	1.021	1.475
აფხაზეთის ა.რ.
აჭარის ა.რ.	0.702	0.621	1.179
გურიის რეგიონი	0.626	1.357	1.478
იმერეთის რეგიონი	0.729	1.403	1.495
კახეთის რეგიონი	0.523	0.508	0.749
მცხეთა-მთიანეთის რეგიონი	0.285	1.021	0.523
რაჭა-ლეჩხუმისა და ქვემო სვანეთის რეგიონი	1.727	1.182	1.455
სამეგრელო-ზემო სვანეთის რეგიონი	0.934	1.208	1.354
სამცხე-ჯავახეთის რეგიონი	0.983	1.227	2.479
ქვემო ქართლის რეგიონი	0.251	0.286	0.343
შიდა ქართლის რეგიონი	0.446	0.479	0.595
ქვეყანა, მთლიანად	0.525	0.758	0.970

წყარო: საჯარო რეგისტრის ეროვნული სააგენტო, 2010

გრაფიკი 3.1.A. პირველადი სარეგისტრაციო ტრანზაქციების თვის დინამიკა და პირველადი სარეგისტრაციო ტრანზაქციების თვის ინდექსი, 2008-2010

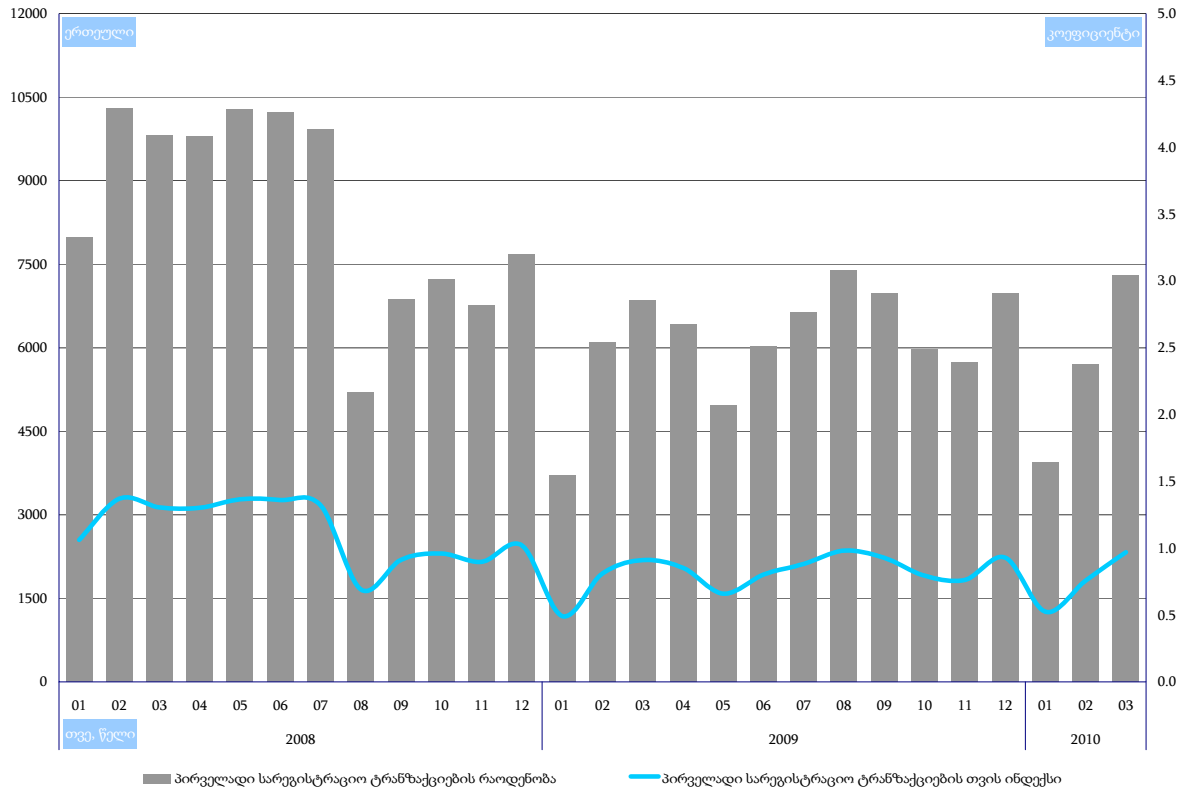

გრაფიკი 3.1.B. პირველადი სარეგისტრაციო ტრანზაქციების თვის ზრდის/კლების ტენდენციები, 2008-2010

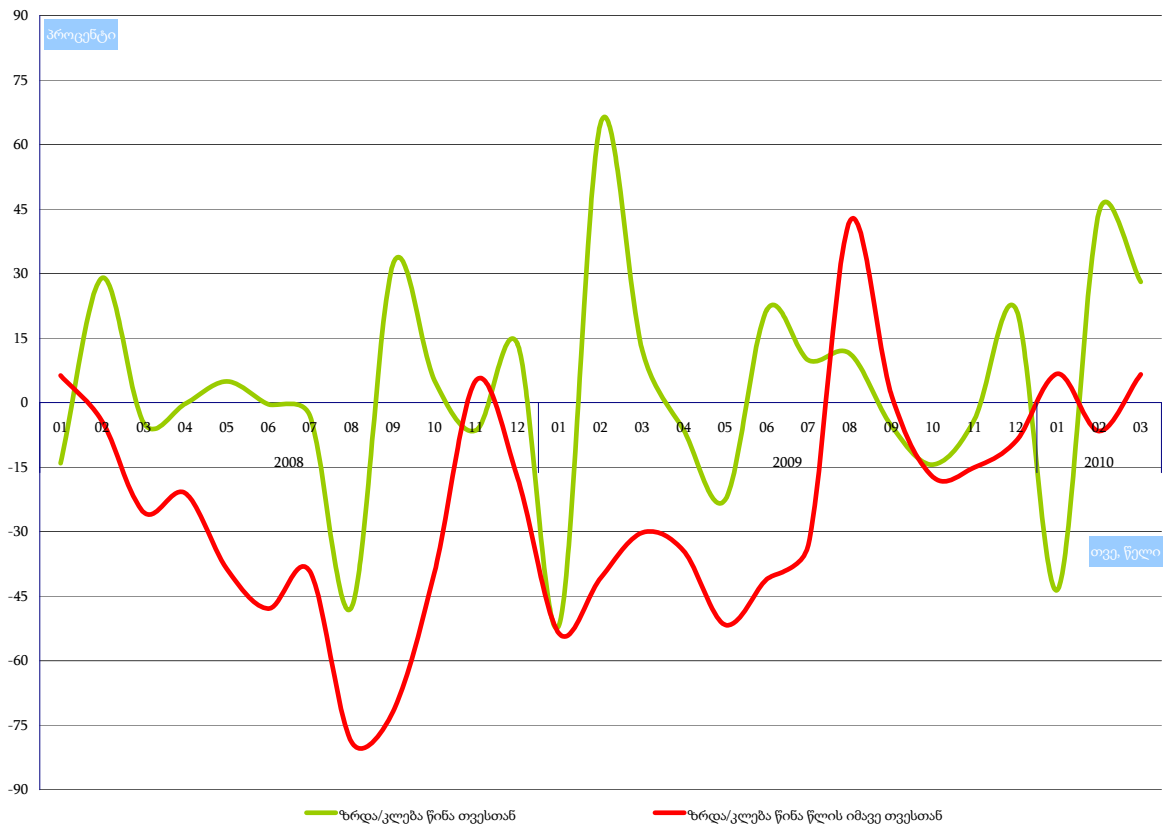

ქვეთავი 3.2. პირველადი სარეგისტრაციო ტრანზაქციების კვარტალური სტატისტიკა ტერიტორიული ერთეულების მიხედვით, 2008-2010

ცხრილი 3.2.1. პირველადი სარეგისტრაციო ტრანზაქციების კვარტალური დინამიკა მუნიციპალიტეტების* მიხედვით

* ცხრილი ასახავს პირველადი სარეგისტრაციო ტრანზაქციების დინამიკას 2008-2010 წლების პირველ კვარტალში ტერიტორიული ერთეულების (მუნიციპალიტეტები და არამუნიციპალური დაქვემდებარების ქალაქები; მთლიანად 65 ტერიტორიული ერთეული) მიხედვით.

ზომის ერთეული: ერთეული
 პერიოდულობა: კვარტალი

ტერიტორიული ერთეული	IQ 2008	IQ 2009	IQ 2010
ქალაქი თბილისი	8290	5276	6967
ქალაქი ბათუმი	1233	337	367
ქედას მუნიციპალიტეტი	19	21	20
ქობულეთის მუნიციპალიტეტი	633	305	378
შუახევის მუნიციპალიტეტი	32	43	18
ხელვაჩაურის მუნიციპალიტეტი	1889	523	375
ხულოს მუნიციპალიტეტი	16	28	58
ლანჩხუთის მუნიციპალიტეტი	143	175	153
ოზურგეთის მუნიციპალიტეტი	175	143	209
ჩოხატაურის მუნიციპალიტეტი	117	36	36
ქალაქი ქუთაისი	1436	662	746
ბაღდათის მუნიციპალიტეტი	68	51	94
ვანის მუნიციპალიტეტი	139	53	50
ზესტაფონის მუნიციპალიტეტი	131	99	222
თერჯოლას მუნიციპალიტეტი	166	26	21
სამტრედიის მუნიციპალიტეტი	96	101	228
საჩხერის მუნიციპალიტეტი	214	105	172
ტყიბულის მუნიციპალიტეტი	115	61	111
წყალტუბოს მუნიციპალიტეტი	331	123	358
ჭიათურის მუნიციპალიტეტი	186	111	89
ხარაგაულის მუნიციპალიტეტი	161	29	46
ხონის მუნიციპალიტეტი	71	85	68
ახმეტის მუნიციპალიტეტი	116	128	97
გურჯაანის მუნიციპალიტეტი	328	188	205
დედოფლისწყაროს მუნიციპალიტეტი	238	76	142
თელავის მუნიციპალიტეტი	324	188	219
ლაგოდეხის მუნიციპალიტეტი	278	140	182
საგარეჯოს მუნიციპალიტეტი	74	168	116
სიღნაღის მუნიციპალიტეტი	253	125	116
ყვარლის მუნიციპალიტეტი	229	105	73
ახალგორის მუნიციპალიტეტი	10	0	0
დუშეთის მუნიციპალიტეტი	240	87	104
თიანეთის მუნიციპალიტეტი	64	28	13

წყარო: საჯარო რეესტრის ეროვნული სააგენტო, 2010

ცხრილი 3.2.1. პირველადი სარეგისტრაციო ტრანზაქციების კვარტალური დინამიკა მუნიციპალიტეტების* მიხედვით (გაგრძელება)

* ცხრილი ასახავს პირველადი სარეგისტრაციო ტრანზაქციების დინამიკას 2008-2010 წლების პირველ კვარტალში ტერიტორიული ერთეულების (მუნიციპალიტეტები და არამუნიციპალური დაქვემდებარების ქალაქები; მთლიანად 65 ტერიტორიული ერთეული) მიხედვით.

ზომის ერთეული: ერთეული

პერიოდულობა: კვარტალი

ტერიტორიული ერთეული	IQ 2008	IQ 2009	IQ 2010
მცხეთის მუნიციპალიტეტი	1440	644	811
ყაზბეგის მუნიციპალიტეტი	83	3	9
ამბროლაურის მუნიციპალიტეტი	51	20	18
ლენტეხის მუნიციპალიტეტი	17	6	4
ონის მუნიციპალიტეტი	37	20	17
ცაგერის მუნიციპალიტეტი	12	18	9
ქალაქი ფოთი	427	143	180
აბაშის მუნიციპალიტეტი	517	41	65
ზუგდიდის მუნიციპალიტეტი	509	209	258
მარტვილის მუნიციპალიტეტი	216	28	60
მესტიის მუნიციპალიტეტი	19	16	23
სენაკის მუნიციპალიტეტი	249	127	155
ჩხოროწყუს მუნიციპალიტეტი	100	13	24
წალენჯიხის მუნიციპალიტეტი	57	76	42
ხობის მუნიციპალიტეტი	481	46	200
ადიგენის მუნიციპალიტეტი	43	24	57
ასპინძის მუნიციპალიტეტი	49	35	36
ახალქალაქის მუნიციპალიტეტი	126	47	126
ახალციხის მუნიციპალიტეტი	322	179	112
ბორჯომის მუნიციპალიტეტი	130	106	109
ნინოწმინდის მუნიციპალიტეტი	101	60	118
ქალაქი რუსთავი	1408	611	649
ბოლნისის მუნიციპალიტეტი	89	87	88
გარდაბნის მუნიციპალიტეტი	1715	759	573
დმანისის მუნიციპალიტეტი	105	93	104
თეთრიწყაროს მუნიციპალიტეტი	68	546	241
მარნეულის მუნიციპალიტეტი	231	517	244
წალკის მუნიციპალიტეტი	111	138	43
გორის მუნიციპალიტეტი	605	1488	185
კასპის მუნიციპალიტეტი	351	296	75
ქარელის მუნიციპალიტეტი	241	438	85
ხაშურის მუნიციპალიტეტი	315	187	166
სხვა	70	0	0
ქვეყანა, მთლიანად	28110	16647	16939

წყარო: საჯარო რეგისტრის ეროვნული სააგენტო, 2010

ცხრილი 3.2.2. პირველადი სარეგისტრაციო ტრანზაქციების კვარტალური დინამიკა რეგიონების* მიხედვით

* ცხრილი ასახავს პირველადი სარეგისტრაციო ტრანზაქციების დინამიკას 2008-2010 წლების პირველ კვარტალში მსხვილი ტერიტორიული ერთეულების (რეგიონები, დედაქალაქი, ავტონომიური რესპუბლიკები; მთლიანად 12 ტერიტორიული ერთეული) მიხედვით.

ზომის ერთეული: ერთეული

პერიოდულობა: კვარტალი

ტერიტორიული ერთეული	IQ 2008	IQ 2009	IQ 2010
ქალაქი თბილისი	8290	5276	6967
აფხაზეთის ა.რ.
აჭარის ა.რ.	3822	1257	1216
გურიის რეგიონი	435	354	398
იმერეთის რეგიონი	3114	1506	2205
კახეთის რეგიონი	1840	1118	1150
მცხეთა-მთიანეთის რეგიონი	1837	762	937
რაჭა-ლეჩხუმისა და ქვემო სვანეთის რეგიონი	117	64	48
სამეგრელო-ზემო სვანეთის რეგიონი	2575	699	1007
სამცხე-ჯავახეთის რეგიონი	771	451	558
ქვემო ქართლის რეგიონი	3727	2751	1942
შიდა ქართლის რეგიონი	1582	2409	511
ქვეყანა, მთლიანად	28110	16647	16939

წყარო: საჯარო რეგისტრის ეროვნული სააგენტო, 2010

ცხრილი 3.2.3. პირველადი სარეგისტრაციო ტრანზაქციების კვარტალური სტრუქტურა მუნიციპალიტეტების* მიხედვით

* ცხრილი ასახავს პირველადი სარეგისტრაციო ტრანზაქციების სტრუქტურას 2008-2010 წლების პირველ კვარტალში ტერიტორიული ერთეულების (მუნიციპალიტეტები და არამუნიციპალური დაქვემდებარების ქალაქები; მთლიანად 65 ტერიტორიული ერთეული) მიხედვით.

ზომის ერთეული: პროცენტი

პერიოდულობა: კვარტალი

ტერიტორიული ერთეული	IQ 2008	IQ 2009	IQ 2010
ქალაქი თბილისი	29.5	31.7	41.1
ქალაქი ბათუმი	4.4	2.0	2.2
ქედას მუნიციპალიტეტი	0.1	0.1	0.1
ქობულეთის მუნიციპალიტეტი	2.3	1.8	2.2
შუახევის მუნიციპალიტეტი	0.1	0.3	0.1
ხელვაჩაურის მუნიციპალიტეტი	6.7	3.1	2.2
ხულოს მუნიციპალიტეტი	0.1	0.2	0.3
ლანჩხუთის მუნიციპალიტეტი	0.5	1.1	0.9
ოზურგეთის მუნიციპალიტეტი	0.6	0.9	1.2
ჩოხატაურის მუნიციპალიტეტი	0.4	0.2	0.2
ქალაქი ქუთაისი	5.1	4.0	4.4
ბაღდათის მუნიციპალიტეტი	0.2	0.3	0.6
ვანის მუნიციპალიტეტი	0.5	0.3	0.3
ზესტაფონის მუნიციპალიტეტი	0.5	0.6	1.3
თერჯოლას მუნიციპალიტეტი	0.6	0.2	0.1
სამტრედიის მუნიციპალიტეტი	0.3	0.6	1.3
საჩხერის მუნიციპალიტეტი	0.8	0.6	1.0
ტყიბულის მუნიციპალიტეტი	0.4	0.4	0.7
წყალტუბოს მუნიციპალიტეტი	1.2	0.7	2.1
ჭიათურის მუნიციპალიტეტი	0.7	0.7	0.5
ხარაგაულის მუნიციპალიტეტი	0.6	0.2	0.3
ხონის მუნიციპალიტეტი	0.3	0.5	0.4
ახმეტის მუნიციპალიტეტი	0.4	0.8	0.6
გურჯაანის მუნიციპალიტეტი	1.2	1.1	1.2
დედოფლისწყაროს მუნიციპალიტეტი	0.8	0.5	0.8
თელავის მუნიციპალიტეტი	1.2	1.1	1.3
ლაგოდეხის მუნიციპალიტეტი	1.0	0.8	1.1
საგარეჯოს მუნიციპალიტეტი	0.3	1.0	0.7
სიღნაღის მუნიციპალიტეტი	0.9	0.8	0.7
ყვარლის მუნიციპალიტეტი	0.8	0.6	0.4
ახალგორის მუნიციპალიტეტი	0.0	0	0
დუშეთის მუნიციპალიტეტი	0.9	0.5	0.6
თიანეთის მუნიციპალიტეტი	0.2	0.2	0.1

წყარო: საჯარო რეესტრის ეროვნული სააგენტო, 2010

ცხრილი 3.2.3. პირველადი სარეგისტრაციო ტრანზაქციების კვარტალური სტრუქტურა მუნიციპალიტეტების* მიხედვით (გაგრძელება)

* ცხრილი ასახავს პირველადი სარეგისტრაციო ტრანზაქციების სტრუქტურას 2008-2010 წლების პირველ კვარტალში ტერიტორიული ერთეულების (მუნიციპალიტეტები და არამუნიციპალური დაქვემდებარების ქალაქები; მთლიანად 65 ტერიტორიული ერთეული) მიხედვით.

ზომის ერთეული: პროცენტი

პერიოდულობა: კვარტალი

ტერიტორიული ერთეული	IQ 2008	IQ 2009	IQ 2010
მცხეთის მუნიციპალიტეტი	5.1	3.9	4.8
ყაზბეგის მუნიციპალიტეტი	0.3	0.0	0.1
ამბროლაურის მუნიციპალიტეტი	0.2	0.1	0.1
ლენტეხის მუნიციპალიტეტი	0.1	0.0	0.0
ონის მუნიციპალიტეტი	0.1	0.1	0.1
ცაგერის მუნიციპალიტეტი	0.0	0.1	0.1
ქალაქი ფოთი	1.5	0.9	1.1
აბაშის მუნიციპალიტეტი	1.8	0.2	0.4
ზუგდიდის მუნიციპალიტეტი	1.8	1.3	1.5
მარტვილის მუნიციპალიტეტი	0.8	0.2	0.4
მესტიის მუნიციპალიტეტი	0.1	0.1	0.1
სენაკის მუნიციპალიტეტი	0.9	0.8	0.9
ჩხოროწყუს მუნიციპალიტეტი	0.4	0.1	0.1
წალენჯიხის მუნიციპალიტეტი	0.2	0.5	0.2
ხობის მუნიციპალიტეტი	1.7	0.3	1.2
ადიგენის მუნიციპალიტეტი	0.2	0.1	0.3
ასპინძის მუნიციპალიტეტი	0.2	0.2	0.2
ახალქალაქის მუნიციპალიტეტი	0.4	0.3	0.7
ახალციხის მუნიციპალიტეტი	1.1	1.1	0.7
ბორჯომის მუნიციპალიტეტი	0.5	0.6	0.6
ნინოწმინდის მუნიციპალიტეტი	0.4	0.4	0.7
ქალაქი რუსთავი	5.0	3.7	3.8
ბოლნისის მუნიციპალიტეტი	0.3	0.5	0.5
გარდაბნის მუნიციპალიტეტი	6.1	4.6	3.4
დმანისის მუნიციპალიტეტი	0.4	0.6	0.6
თეთრიწყაროს მუნიციპალიტეტი	0.2	3.3	1.4
მარნეულის მუნიციპალიტეტი	0.8	3.1	1.4
წალკის მუნიციპალიტეტი	0.4	0.8	0.3
გორის მუნიციპალიტეტი	2.2	8.9	1.1
კასპის მუნიციპალიტეტი	1.2	1.8	0.4
ქარელის მუნიციპალიტეტი	0.9	2.6	0.5
ხაშურის მუნიციპალიტეტი	1.1	1.1	1.0
სხვა	0.2	0	0
ქვეყანა, მთლიანად	100	100	100

წყარო: საჯარო რეესტრის ეროვნული სააგენტო, 2010

ცხრილი 3.2.4. პირველადი სარეგისტრაციო ტრანზაქციების კვარტალური სტრუქტურა რეგიონების* მიხედვით

* ცხრილი ასახავს პირველადი სარეგისტრაციო ტრანზაქციების სტრუქტურას 2008-2010 წლების პირველ კვარტალში მსხვილი ტერიტორიული ერთეულების (რეგიონები, დედაქალაქი, ავტონომიური რესპუბლიკები; მთლიანად 12 ტერიტორიული ერთეული) მიხედვით.

ზომის ერთეული: პროცენტი

პერიოდულობა: კვარტალი

ტერიტორიული ერთეული	IQ 2008	IQ 2009	IQ 2010
ქალაქი თბილისი	29.5	31.7	41.1
აფხაზეთის ა.რ.
აჭარის ა.რ.	13.6	7.6	7.2
გურიის რეგიონი	1.5	2.1	2.3
იმერეთის რეგიონი	11.1	9.0	13.0
კახეთის რეგიონი	6.5	6.7	6.8
მცხეთა-მთიანეთის რეგიონი	6.5	4.6	5.5
რაჭა-ლეჩხუმისა და ქვემო სვანეთის რეგიონი	0.4	0.4	0.3
სამეგრელო-ზემო სვანეთის რეგიონი	9.2	4.2	5.9
სამცხე-ჯავახეთის რეგიონი	2.7	2.7	3.3
ქვემო ქართლის რეგიონი	13.3	16.5	11.5
შიდა ქართლის რეგიონი	5.6	14.5	3.0
ქვეყანა, მთლიანად	100	100	100

წყარო: საჯარო რეგისტრის ეროვნული სააგენტო, 2010

ცხრილი 3.2.5. პირველადი სარეგისტრაციო ტრანზაქციების კვარტალური ზრდა/კლება მუნიციპალიტეტების* მიხედვით

* ცხრილი ასახავს პირველადი სარეგისტრაციო ტრანზაქციების რაოდენობის ზრდის/კლების (წინა წლის იმავე კვარტალთან შედარებით) ტენდენციებს 2008-2010 წლების პირველ კვარტალში ტერიტორიული ერთეულების (მუნიციპალიტეტები და არამუნიციპალური დაქვემდებარების ქალაქები; მთლიანად 65 ტერიტორიული ერთეული) მიხედვით.

ზომის ერთეული: პროცენტი

პერიოდულობა: კვარტალი

ტერიტორიული ერთეული	IQ 2008	IQ 2009	IQ 2010
ქალაქი თბილისი	-17.7	-36.4	32.1
ქალაქი ბათუმი	-41.2	-72.7	8.9
ქედას მუნიციპალიტეტი	0.0	10.5	-4.8
ქობულეთის მუნიციპალიტეტი	64.4	-51.8	23.9
შუახევის მუნიციპალიტეტი	-23.8	34.4	-58.1
ხელვაჩაურის მუნიციპალიტეტი	234.3	-72.3	-28.3
ხულოს მუნიციპალიტეტი	-27.3	75.0	107.1
ლანჩხუთის მუნიციპალიტეტი	-5.3	22.4	-12.6
ოზურგეთის მუნიციპალიტეტი	-17.1	-18.3	46.2
ჩოხატაურის მუნიციპალიტეტი	333.3	-69.2	0.0
ქალაქი ქუთაისი	20.6	-53.9	12.7
ბაღდათის მუნიციპალიტეტი	7.9	-25.0	84.3
ვანის მუნიციპალიტეტი	162.3	-61.9	-5.7
ზესტაფონის მუნიციპალიტეტი	-62.0	-24.4	124.2
თერჯოლას მუნიციპალიტეტი	286.0	-84.3	-19.2
სამტრედიის მუნიციპალიტეტი	26.3	5.2	125.7
საჩხერის მუნიციპალიტეტი	262.7	-50.9	63.8
ტყიბულის მუნიციპალიტეტი	-25.3	-47.0	82.0
წყალტუბოს მუნიციპალიტეტი	110.8	-62.8	191.1
ჭიათურის მუნიციპალიტეტი	45.3	-40.3	-19.8
ხარაგაულის მუნიციპალიტეტი	347.2	-82.0	58.6
ხონის მუნიციპალიტეტი	-31.7	19.7	-20.0
ახმეტის მუნიციპალიტეტი	-36.6	10.3	-24.2
გურჯაანის მუნიციპალიტეტი	-16.8	-42.7	9.0
დედოფლისწყაროს მუნიციპალიტეტი	42.5	-68.1	86.8
თელავის მუნიციპალიტეტი	-48.2	-42.0	16.5
ლაგოდეხის მუნიციპალიტეტი	-38.9	-49.6	30.0
საგარეჯოს მუნიციპალიტეტი	-63.0	127.0	-31.0
სიღნაღის მუნიციპალიტეტი	-35.9	-50.6	-7.2
ყვარლის მუნიციპალიტეტი	-5.4	-54.1	-30.5
ახალგორის მუნიციპალიტეტი	42.9	0	0
დუშეთის მუნიციპალიტეტი	-38.6	-63.8	19.5
თიანეთის მუნიციპალიტეტი	68.4	-56.3	-53.6

წყარო: საჯარო რეესტრის ეროვნული სააგენტო, 2010

ცხრილი 3.2.5. პირველადი სარეგისტრაციო ტრანზაქციების კვარტალური ზრდა/კლება მუნიციპალიტეტების* მიხედვით (გაგრძელება)

* ცხრილი ასახავს პირველადი სარეგისტრაციო ტრანზაქციების რაოდენობის ზრდის/კლების (წინა წლის იმავე კვარტალთან შედარებით) ტენდენციებს 2008-2010 წლების პირველ კვარტალში ტერიტორიული ერთეულების (მუნიციპალიტეტები და არამუნიციპალური დაქვემდებარების ქალაქები; მთლიანად 65 ტერიტორიული ერთეული) მიხედვით.

ზომის ერთეული: პროცენტი

პერიოდულობა: კვარტალი

ტერიტორიული ერთეული	IQ 2008	IQ 2009	IQ 2010
მცხეთის მუნიციპალიტეტი	-8.3	-55.3	25.9
ყაზბეგის მუნიციპალიტეტი	4050.0	-96.4	200.0
ამბროლაურის მუნიციპალიტეტი	-27.1	-60.8	-10.0
ლენტეხის მუნიციპალიტეტი	41.7	-64.7	-33.3
ონის მუნიციპალიტეტი	131.3	-45.9	-15.0
ცაგერის მუნიციპალიტეტი	-20.0	50.0	-50.0
ქალაქი ფოთი	99.5	-66.5	25.9
აბაშის მუნიციპალიტეტი	455.9	-92.1	58.5
ზუგდიდის მუნიციპალიტეტი	131.4	-58.9	23.4
მარტვილის მუნიციპალიტეტი	278.9	-87.0	114.3
მესტიის მუნიციპალიტეტი	-76.8	-15.8	43.8
სენაკის მუნიციპალიტეტი	58.6	-49.0	22.0
ჩხოროწყუს მუნიციპალიტეტი	488.2	-87.0	84.6
წალენჯიხის მუნიციპალიტეტი	111.1	33.3	-44.7
ხობის მუნიციპალიტეტი	923.4	-90.4	334.8
ადიგენის მუნიციპალიტეტი	-57.8	-44.2	137.5
ასპინძის მუნიციპალიტეტი	58.1	-28.6	2.9
ახალქალაქის მუნიციპალიტეტი	41.6	-62.7	168.1
ახალციხის მუნიციპალიტეტი	7.3	-44.4	-37.4
ბორჯომის მუნიციპალიტეტი	-58.2	-18.5	2.8
ნინოწმინდის მუნიციპალიტეტი	260.7	-40.6	96.7
ქალაქი რუსთავი	81.9	-56.6	6.2
ბოლნისის მუნიციპალიტეტი	-9.2	-2.2	1.1
გარდაბნის მუნიციპალიტეტი	-69.7	-55.7	-24.5
დმანისის მუნიციპალიტეტი	28.0	-11.4	11.8
თეთრიწყაროს მუნიციპალიტეტი	-69.2	702.9	-55.9
მარნეულის მუნიციპალიტეტი	22.9	123.8	-52.8
წალკის მუნიციპალიტეტი	208.3	24.3	-68.8
გორის მუნიციპალიტეტი	-37.2	146.0	-87.6
კასპის მუნიციპალიტეტი	50.6	-15.7	-74.7
ქარელის მუნიციპალიტეტი	65.1	81.7	-80.6
ხაშურის მუნიციპალიტეტი	-7.1	-40.6	-11.2
სხვა	-63.2	0	0
ქვეყანა, მთლიანად	-10.7	-40.8	1.8

წყარო: საჯარო რეესტრის ეროვნული სააგენტო, 2010

ცხრილი 3.2.6. პირველადი სარეგისტრაციო ტრანზაქციების კვარტალური ზრდა/კლება რეგიონების* მიხედვით

* ცხრილი ასახავს პირველადი სარეგისტრაციო ტრანზაქციების რაოდენობის ზრდის/კლების (წინა წლის იმავე კვარტალთან შედარებით) ტენდენციებს 2008-2010 წლების პირველ კვარტალში მსხვილი ტერიტორიული ერთეულების (რეგიონები, დედაქალაქი, ავტონომიური რესპუბლიკები; მთლიანად 12 ტერიტორიული ერთეული) მიხედვით.

ზომის ერთეული: პროცენტი

პერიოდულობა: კვარტალი

ტერიტორიული ერთეული	IQ 2008	IQ 2009	IQ 2010
ქალაქი თბილისი	-17.7	-36.4	32.1
აფხაზეთის ა.რ.
აჭარის ა.რ.	22.1	-67.1	-3.3
გურიის რეგიონი	11.8	-18.6	12.4
იმერეთის რეგიონი	29.3	-51.6	46.4
კახეთის რეგიონი	-30.9	-39.2	2.9
მცხეთა-მთიანეთის რეგიონი	-8.6	-58.5	23.0
რაჭა-ლეჩხუმისა და ქვემო სვანეთის რეგიონი	3.5	-45.3	-25.0
სამეგრელო-ზემო სვანეთის რეგიონი	181.7	-72.9	44.1
სამცხე-ჯავახეთის რეგიონი	-10.5	-41.5	23.7
ქვემო ქართლის რეგიონი	-47.2	-26.2	-29.4
შიდა ქართლის რეგიონი	-15.5	52.3	-78.8
ქვეყანა, მთლიანად	-10.7	-40.8	1.8

წყარო: საჯარო რეგისტრის ეროვნული სააგენტო, 2010

ცხრილი 3.2.7. პირველადი სარეგისტრაციო ტრანზაქციების კვარტალური ინდექსი მუნიციპალიტეტების* მიხედვით

* ცხრილი ასახავს პირველადი სარეგისტრაციო ტრანზაქციების კვარტალური ინდექსის (IQ 2007=100, ანუ 2007 წლის პირველ კვარტალთან შედარებით) დინამიკას 2008-2010 წლის პირველ კვარტალში ტერიტორიული ერთეულების (მუნიციპალიტეტები და არამუნიციპალური დაქვემდებარების ქალაქები; მთლიანად 65 ტერიტორიული ერთეული) მიხედვით.

ზომის ერთეული: კოეფიციენტი

პერიოდულობა: კვარტალი

ტერიტორიული ერთეული	IQ 2008	IQ 2009	IQ 2010
ქალაქი თბილისი	0.823	0.524	0.692
ქალაქი ბათუმი	0.588	0.161	0.175
ქედას მუნიციპალიტეტი	1.000	1.105	1.053
ქობულეთის მუნიციპალიტეტი	1.644	0.792	0.982
შუახევის მუნიციპალიტეტი	0.762	1.024	0.429
ხელვაჩაურის მუნიციპალიტეტი	3.343	0.926	0.664
ხულოს მუნიციპალიტეტი	0.727	1.273	2.636
ლანჩხუთის მუნიციპალიტეტი	0.947	1.159	1.013
ოზურგეთის მუნიციპალიტეტი	0.829	0.678	0.991
ჩოხატაურის მუნიციპალიტეტი	4.333	1.333	1.333
ქალაქი ქუთაისი	1.206	0.556	0.626
ბაღდათის მუნიციპალიტეტი	1.079	0.810	1.492
ვანის მუნიციპალიტეტი	2.623	1.000	0.943
ზესტაფონის მუნიციპალიტეტი	0.380	0.287	0.643
თერჯოლას მუნიციპალიტეტი	3.860	0.605	0.488
სამტრედიის მუნიციპალიტეტი	1.263	1.329	3.000
საჩხერის მუნიციპალიტეტი	3.627	1.780	2.915
ტყიბულის მუნიციპალიტეტი	0.747	0.396	0.721
წყალტუბოს მუნიციპალიტეტი	2.108	0.783	2.280
ჭიათურის მუნიციპალიტეტი	1.453	0.867	0.695
ხარაგაულის მუნიციპალიტეტი	4.472	0.806	1.278
ხონის მუნიციპალიტეტი	0.683	0.817	0.654
ახმეტის მუნიციპალიტეტი	0.634	0.699	0.530
გურჯაანის მუნიციპალიტეტი	0.832	0.477	0.520
დედოფლისწყაროს მუნიციპალიტეტი	1.425	0.455	0.850
თელავის მუნიციპალიტეტი	0.518	0.300	0.350
ლაგოდეხის მუნიციპალიტეტი	0.611	0.308	0.400
საგარეჯოს მუნიციპალიტეტი	0.370	0.840	0.580
სიღნაღის მუნიციპალიტეტი	0.641	0.316	0.294
ყვარლის მუნიციპალიტეტი	0.946	0.434	0.302
ახალგორის მუნიციპალიტეტი	1.429	0	0
დუშეთის მუნიციპალიტეტი	0.614	0.223	0.266
თიანეთის მუნიციპალიტეტი	1.684	0.737	0.342

წყარო: საჯარო რეესტრის ეროვნული სააგენტო, 2010

ცხრილი 3.2.7. პირველადი სარეგისტრაციო ტრანზაქციების კვარტალური ინდექსი მუნიციპალიტეტების* მიხედვით (გაგრძელება)

* ცხრილი ასახავს პირველადი სარეგისტრაციო ტრანზაქციების კვარტალური ინდექსის (IQ 2007=100, ანუ 2007 წლის პირველ კვარტალთან შედარებით) დინამიკას 2008-2010 წლის პირველ კვარტალში ტერიტორიული ერთეულების (მუნიციპალიტეტები და არამუნიციპალური დაქვემდებარების ქალაქები; მთლიანად 65 ტერიტორიული ერთეული) მიხედვით.

ზომის ერთეული: კოეფიციენტი

პერიოდულობა: კვარტალი

ტერიტორიული ერთეული	IQ 2008	IQ 2009	IQ 2010
მცხეთის მუნიციპალიტეტი	0.917	0.410	0.516
ყაზბეგის მუნიციპალიტეტი	41.500	1.500	4.500
ამბროლაურის მუნიციპალიტეტი	0.729	0.286	0.257
ლენტეხის მუნიციპალიტეტი	1.417	0.500	0.333
ონის მუნიციპალიტეტი	2.313	1.250	1.063
ცაგერის მუნიციპალიტეტი	0.800	1.200	0.600
ქალაქი ფოთი	1.995	0.668	0.841
აბაშის მუნიციპალიტეტი	5.559	0.441	0.699
ზუგდიდის მუნიციპალიტეტი	2.314	0.950	1.173
მარტვილის მუნიციპალიტეტი	3.789	0.491	1.053
მესტიის მუნიციპალიტეტი	0.232	0.195	0.280
სენაკის მუნიციპალიტეტი	1.586	0.809	0.987
ჩხოროწყუს მუნიციპალიტეტი	5.882	0.765	1.412
წალენჯიხის მუნიციპალიტეტი	2.111	2.815	1.556
ხოზის მუნიციპალიტეტი	10.234	0.979	4.255
ადიგენის მუნიციპალიტეტი	0.422	0.235	0.559
ასპინძის მუნიციპალიტეტი	1.581	1.129	1.161
ახალქალაქის მუნიციპალიტეტი	1.416	0.528	1.416
ახალციხის მუნიციპალიტეტი	1.073	0.597	0.373
ბორჯომის მუნიციპალიტეტი	0.418	0.341	0.350
ნინოწმინდის მუნიციპალიტეტი	3.607	2.143	4.214
ქალაქი რუსთავი	1.819	0.789	0.839
ბოლნისის მუნიციპალიტეტი	0.908	0.888	0.898
გარდაბნის მუნიციპალიტეტი	0.303	0.134	0.101
დმანისის მუნიციპალიტეტი	1.280	1.134	1.268
თეთრიწყაროს მუნიციპალიტეტი	0.308	2.471	1.090
მარნეულის მუნიციპალიტეტი	1.229	2.750	1.298
წალკის მუნიციპალიტეტი	3.083	3.833	1.194
გორის მუნიციპალიტეტი	0.628	1.544	0.192
კასპის მუნიციპალიტეტი	1.506	1.270	0.322
ქარელის მუნიციპალიტეტი	1.651	3.000	0.582
ხაშურის მუნიციპალიტეტი	0.929	0.552	0.490
სხვა	0.368	0	0
ქვეყანა, მთლიანად	0.893	0.529	0.538

წყარო: საჯარო რეესტრის ეროვნული სააგენტო, 2010

ცხრილი 3.2.8. პირველადი სარეგისტრაციო ტრანზაქციების კვარტალური ინდექსი რეგიონების* მიხედვით

* ცხრილი ასახავს პირველადი სარეგისტრაციო ტრანზაქციების კვარტალური ინდექსის (IQ 2007=100, ანუ 2007 წლის პირველ კვარტალთან შედარებით) დინამიკას 2008-2010 წლის პირველ კვარტალში მსხვილი ტერიტორიული ერთეულების (რეგიონები, დედაქალაქი, ავტონომიური რესპუბლიკები; მთლიანად 12 ტერიტორიული ერთეული) მიხედვით.

ზომის ერთეული: კოეფიციენტი

პერიოდულობა: კვარტალი

ტერიტორიული ერთეული	IQ 2008	IQ 2009	IQ 2010
ქალაქი თბილისი	0.823	0.524	0.692
აფხაზეთის ა.რ.
აჭარის ა.რ.	1.221	0.401	0.388
გურიის რეგიონი	1.118	0.910	1.023
იმერეთის რეგიონი	1.293	0.625	0.915
კახეთის რეგიონი	0.691	0.420	0.432
მცხეთა-მთიანეთის რეგიონი	0.914	0.379	0.466
რაჭა-ლეჩხუმისა და ქვემო სვანეთის რეგიონი	1.035	0.566	0.425
სამეგრელო-ზემო სვანეთის რეგიონი	2.817	0.765	1.102
სამცხე-ჯავახეთის რეგიონი	0.895	0.524	0.648
ქვემო ქართლის რეგიონი	0.528	0.390	0.275
შიდა ქართლის რეგიონი	0.845	1.287	0.273
ქვეყანა, მთლიანად	0.893	0.529	0.538

წყარო: საჯარო რეგისტრის ეროვნული სააგენტო, 2010

გრაფიკი 3.2.A. პირველადი სარეგისტრაციო ტრანზაქციების კვარტალური დინამიკა და პირველადი სარეგისტრაციო ტრანზაქციების კვარტალური ინდექსი, 2008-2010

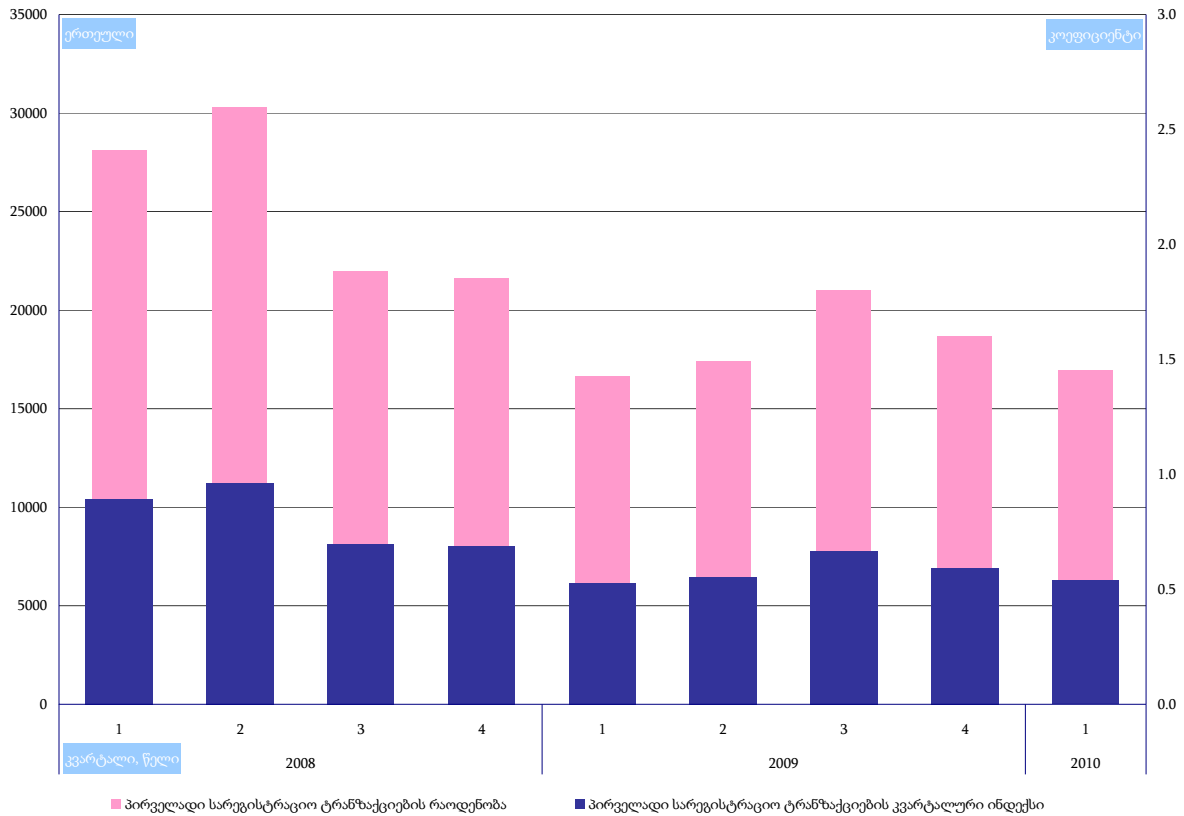

გრაფიკი 3.2.B. პირველადი სარეგისტრაციო ტრანზაქციების კვარტალური ზრდის/კლების ტენდენციები, 2008-2010

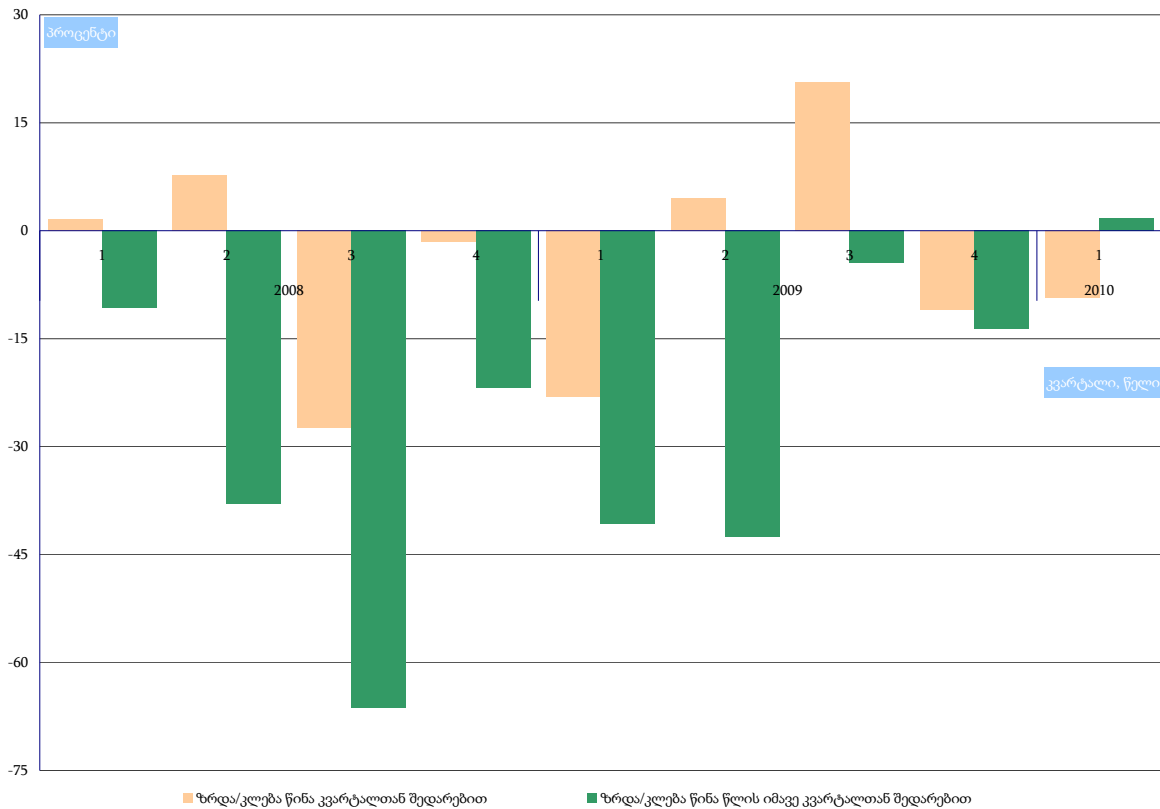

თავი 4. მეორადი სარეგისტრაციო ტრანზაქციების ანალიზი და სტატისტიკა ტერიტორიული ერთეულების მიხედვით

2010 წლის პირველ კვარტალში უძრავი ქონების მეორადი სარეგისტრაციო ტრანზაქციების რაოდენობამ ქვეყნის მასშტაბით 69417 ერთეული (საშუალოდ თვეში 23139 ერთეული) შეადგინა, 2009 წლის პირველ კვარტალში - 52082 ერთეული (საშუალოდ თვეში 17361 ერთეული), ხოლო 2008 წლის იმავე პერიოდში - 51813 ერთეული (საშუალოდ თვეში 17271 ერთეული). აშკარაა მეორადი სარეგისტრაციო ტრანზაქციების რაოდენობის ცალსახა ზრდის ტენდენცია წინა წლების იმავე 3-თვიან პერიოდებთან შედარებით: ზრდა 33.3%-ით - 2009 წლის პირველ კვარტალთან შედარებით და ზრდა 34.0%-ით - 2008 წლის პირველ კვარტალთან შედარებით.

2010 წლის 3-თვიან პერიოდში ქვეყნის მეორადი სარეგისტრაციო ტრანზაქციების კვარტალური ინდექსი 1.556 დონეზე დაფიქსირდა, რაც აღემატება 2008-2009 წლების იმავე პერიოდის ანალოგიურ მაჩვენებლებს (შესაბამისად 1.161 და 1.167).

მეორადი სარეგისტრაციო ტრანზაქციების კვარტალური სტრუქტურის მიხედვით, მსხვილი ტერიტორიული ერთეულების ტოპ ხუთეული 2010 წლის პირველ კვარტალში შემდეგ ტერიტორიულ ერთეულებს მოიცავდა:

(1) ქალაქი თბილისი	43.7%, ანუ	30361 ერთეული
(2) ქვემო ქართლის რეგიონი	11.3%, ანუ	7872 ერთეული
(3) აჭარის ავტონომიური რესპუბლიკა	10.5%, ანუ	7255 ერთეული
(4) იმერეთის რეგიონი	8.1%, ანუ	5629 ერთეული
(5) კახეთის რეგიონი	7.0%, ანუ	4842 ერთეული

მსხვილ ტერიტორიულ ერთეულებს შორის 2010 წლის პირველ კვარტალში მეორადი სარეგისტრაციო ტრანზაქციების რაოდენობის მაქსიმალური ზრდა (წინა წლის იმავე კვარტალთან შედარებით) დაფიქსირდა რაჭა-ლეჩხუმისა და ქვემო სვანეთის რეგიონში (75.8%-ით), კლება კი - არცერთ რეგიონში არ გამოვლინდა. ამავე პერიოდში მეორადი სარეგისტრაციო ტრანზაქციების კვარტალური ინდექსის მაქსიმალური დონე დაფიქსირდა სამცხე-ჯავახეთის რეგიონში (2.321), ხოლო მინიმალური დონე - იმერეთის რეგიონში (0.754).

რაც შეეხება თვის ანალიზს, 2010 წლის პირველ კვარტალში უძრავი ქონების მეორადი სარეგისტრაციო ტრანზაქციების რაოდენობას ცალსახად ზრდის ტენდენცია ახასიათებდა: იანვრის თვეში - 17000 ერთეული, თებერვლის თვეში - 24031 ერთეული (ზრდა წინა თვესთან შედარებით 41.4%-ით), ხოლო მარტის თვეში - 28386 ერთეული (ზრდა წინა თვესთან შედარებით 18.1%-ით). აგრეთვე აშკარაა მეორადი სარეგისტრაციო ტრანზაქციების რაოდენობის ზრდის ტენდენცია წინა წლის იმავე თვესთან შედარებით: ზრდა 40.0%-ით - იანვრის თვეში, ზრდა 17.1%-ით - თებერვლის თვეში და ზრდა 46.1%-ით - მარტის თვეში.

2010 წლის მარტის თვეში ქვეყნის მეორადი სარეგისტრაციო ტრანზაქციების თვის ინდექსი 2.399 დონეზე დაფიქსირდა, რაც იანვრისა და თებერვლის თვეების ანალოგიურ მაჩვენებლებს (შესაბამისად 1.437 და 2.031) აღემატება.

მეორადი სარეგისტრაციო ტრანზაქციების თვის სტრუქტურის მიხედვით, მსხვილი ტერიტორიული ერთეულების ტოპ ხუთეული 2010 წლის მარტის თვეში შემდეგ ტერიტორიულ ერთეულებს მოიცავდა:

(1) ქალაქი თბილისი	43.2%, ანუ	12253 ერთეული
(2) ქვემო ქართლის რეგიონი	10.9%, ანუ	3103 ერთეული
(3) აჭარის ავტონომიური რესპუბლიკა	10.3%, ანუ	2935 ერთეული
(4) იმერეთის რეგიონი	8.6%, ანუ	2448 ერთეული
(5) კახეთის რეგიონი	7.1%, ანუ	2010 ერთეული

მსხვილ ტერიტორიულ ერთეულებს შორის 2010 წლის მარტის თვეში მეორადი სარეგისტრაციო ტრანზაქციების რაოდენობის მაქსიმალური ზრდა (წინა თვესთან შედარებით) დაფიქსირდა რაჭა-ლეჩხუმისა და ქვემო სვანეთის რეგიონში (67.7%-ით), კლება კი - არცერთ რეგიონში არ გამოვლინდა. ამავე პერიოდში მეორადი სარეგისტრაციო ტრანზაქციების თვის ინდექსის მაქსიმალური დონე გამოვლინდა სამცხე-ჯავახეთის რეგიონში (4.479), ხოლო მინიმალური დონე - ქვემო ქართლის რეგიონში (1.277).

რუკა 4.A. მეორადი სარეგისტრაციო ტრანზაქციების გეოგრაფია - პირველი კვარტალი, 2010

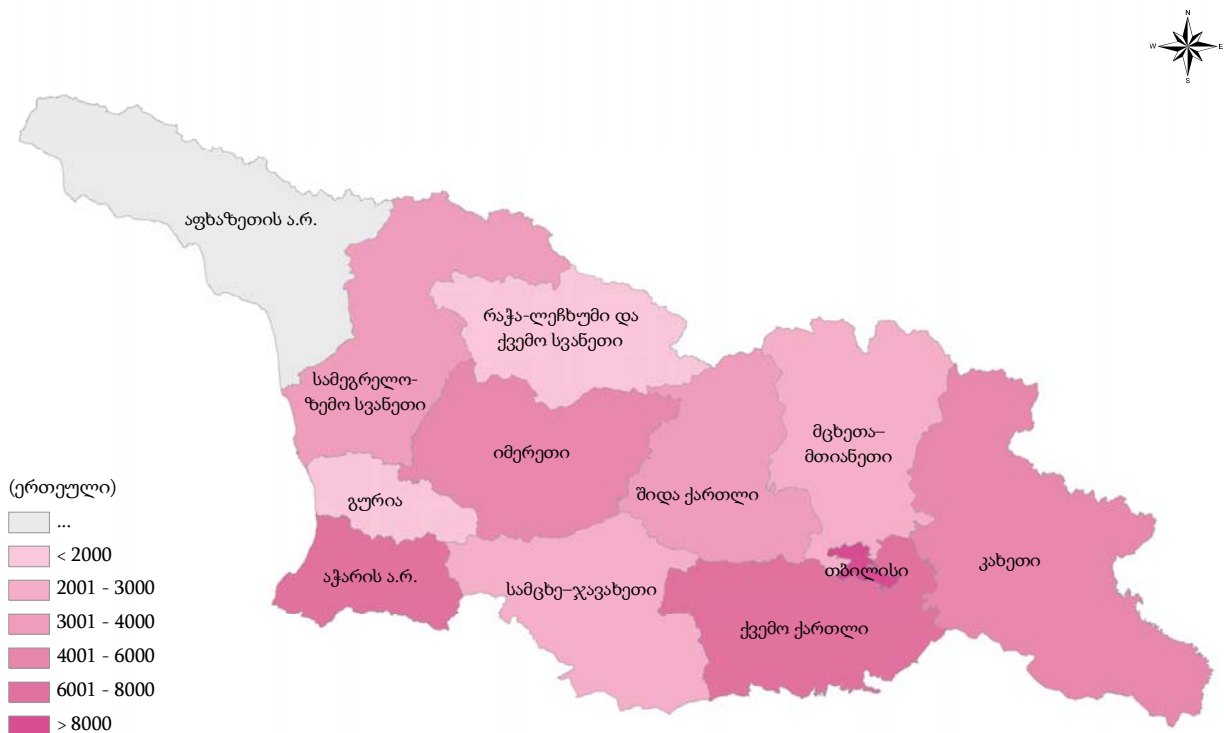

ქვეთავი 4.1. მეორადი სარეგისტრაციო ტრანზაქციების თვის სტატისტიკა ტერიტორიული ერთეულების მიხედვით, პირველი კვარტალი, 2010

ცხრილი 4.1.1. მეორადი სარეგისტრაციო ტრანზაქციების თვის დინამიკა მუნიციპალიტეტების* მიხედვით

* ცხრილი ასახავს მეორადი სარეგისტრაციო ტრანზაქციების თვის დინამიკას 2010 წლის პირველ კვარტალში ტერიტორიული ერთეულების (მუნიციპალიტეტები და არამუნიციპალური დაქვემდებარების ქალაქები; მთლიანად 65 ტერიტორიული ერთეული) მიხედვით.

ზომის ერთეული: ერთეული
პერიოდულობა: თვე

ტერიტორიული ერთეული	იანვარი	თებერვალი	მარტი
ქალაქი თბილისი	7504	10604	12253
ქალაქი ბათუმი	961	1530	1850
ქედას მუნიციპალიტეტი	6	17	28
ქობულეთის მუნიციპალიტეტი	234	332	345
შუახევის მუნიციპალიტეტი	21	19	51
ხელვაჩაურის მუნიციპალიტეტი	449	677	621
ხულოს მუნიციპალიტეტი	32	42	40
ლანჩხუთის მუნიციპალიტეტი	68	144	170
ოზურგეთის მუნიციპალიტეტი	188	356	512
ჩოხატაურის მუნიციპალიტეტი	24	58	58
ქალაქი ქუთაისი	591	881	1118
ბაღდათის მუნიციპალიტეტი	70	64	104
ვანის მუნიციპალიტეტი	37	39	63
ზესტაფონის მუნიციპალიტეტი	114	180	200
თერჯოლას მუნიციპალიტეტი	45	74	129
სამტრედიის მუნიციპალიტეტი	62	132	162
საჩხერის მუნიციპალიტეტი	65	122	158
ტყიბულის მუნიციპალიტეტი	55	60	81
წყალტუბოს მუნიციპალიტეტი	134	175	207
ჭიათურის მუნიციპალიტეტი	35	79	89
ხარაგაულის მუნიციპალიტეტი	49	24	89
ხონის მუნიციპალიტეტი	43	51	48
ახმეტის მუნიციპალიტეტი	55	160	173
გურჯაანის მუნიციპალიტეტი	187	269	398
დედოფლისწყაროს მუნიციპალიტეტი	64	115	135
თელავის მუნიციპალიტეტი	289	366	506
ლაგოდეხის მუნიციპალიტეტი	104	161	208
საგარეჯოს მუნიციპალიტეტი	135	146	269
სიღნაღის მუნიციპალიტეტი	85	179	144
ყვარლის მუნიციპალიტეტი	250	267	177
ახალგორის მუნიციპალიტეტი	0	0	0
დუშეთის მუნიციპალიტეტი	129	170	186
თიანეთის მუნიციპალიტეტი	28	29	34

წყარო: საჯარო რეესტრის ეროვნული სააგენტო, 2010

ცხრილი 4.1.1. მეორადი სარეგისტრაციო ტრანზაქციების თვის დინამიკა მუნიციპალიტეტების* მიხედვით (გაგრძელება)

* ცხრილი ასახავს მეორადი სარეგისტრაციო ტრანზაქციების თვის დინამიკას 2010 წლის პირველ კვარტალში ტერიტორიული ერთეულების (მუნიციპალიტეტები და არამუნიციპალური დაქვემდებარების ქალაქები; მთლიანად 65 ტერიტორიული ერთეული) მიხედვით.

ზომის ერთეული: ერთეული

პერიოდულობა: თვე

ტერიტორიული ერთეული	იანვარი	თებერვალი	მარტი
მცხეთის მუნიციპალიტეტი	449	824	950
ყაზბეგის მუნიციპალიტეტი	26	52	41
ამბროლაურის მუნიციპალიტეტი	9	22	38
ლენტეხის მუნიციპალიტეტი	1	8	7
ონის მუნიციპალიტეტი	6	9	21
ცაგერის მუნიციპალიტეტი	35	26	43
ქალაქი ფოთი	152	217	351
აბაშის მუნიციპალიტეტი	37	37	46
ზუგდიდის მუნიციპალიტეტი	353	286	417
მარტვილის მუნიციპალიტეტი	58	87	59
მესტიის მუნიციპალიტეტი	12	10	18
სენაკის მუნიციპალიტეტი	74	136	181
ჩხოროწყუს მუნიციპალიტეტი	19	31	33
წალენჯიხის მუნიციპალიტეტი	39	56	83
ხოზის მუნიციპალიტეტი	93	75	124
ადიგენის მუნიციპალიტეტი	16	65	61
ასპინძის მუნიციპალიტეტი	16	28	67
ახალქალაქის მუნიციპალიტეტი	120	88	194
ახალციხის მუნიციპალიტეტი	137	189	282
ბორჯომის მუნიციპალიტეტი	143	306	346
ნინოწმინდის მუნიციპალიტეტი	111	67	134
ქალაქი რუსთავი	593	906	957
ბოლნისის მუნიციპალიტეტი	85	171	179
გარდაბნის მუნიციპალიტეტი	718	1250	1096
დმანისის მუნიციპალიტეტი	25	50	92
თეთრიწყაროს მუნიციპალიტეტი	116	83	169
მარნეულის მუნიციპალიტეტი	324	336	462
წალკის მუნიციპალიტეტი	32	80	148
გორის მუნიციპალიტეტი	752	599	688
კასპის მუნიციპალიტეტი	143	155	163
ქარელის მუნიციპალიტეტი	107	114	132
ხაშურის მუნიციპალიტეტი	86	146	198
ქვეყანა, მთლიანად	17000	24031	28386

წყარო: საჯარო რეესტრის ეროვნული სააგენტო, 2010

ცხრილი 4.1.2. მეორადი სარეგისტრაციო ტრანზაქციების თვის დინამიკა რეგიონების* მიხედვით

* ცხრილი ასახავს მეორადი სარეგისტრაციო ტრანზაქციების თვის დინამიკას 2010 წლის პირველ კვარტალში მსხვილი ტერიტორიული ერთეულების (რეგიონები, დედაქალაქი, ავტონომიური რესპუბლიკები; მთლიანად 12 ტერიტორიული ერთეული) მიხედვით.

ზომის ერთეული: ერთეული

პერიოდულობა: თვე

ტერიტორიული ერთეული	იანვარი	თებერვალი	მარტი
ქალაქი თბილისი	7504	10604	12253
აფხაზეთის ა.რ.
აჭარის ა.რ.	1703	2617	2935
გურიის რეგიონი	280	558	740
იმერეთის რეგიონი	1300	1881	2448
კახეთის რეგიონი	1169	1663	2010
მცხეთა-მთიანეთის რეგიონი	632	1075	1211
რაჭა-ლეჩხუმისა და ქვემო სვანეთის რეგიონი	51	65	109
სამეგრელო-ზემო სვანეთის რეგიონი	837	935	1312
სამცხე-ჯავახეთის რეგიონი	543	743	1084
ქვემო ქართლის რეგიონი	1893	2876	3103
შიდა ქართლის რეგიონი	1088	1014	1181
ქვეყანა, მთლიანად	17000	24031	28386

წყარო: საჯარო რეესტრის ეროვნული სააგენტო, 2010

ცხრილი 4.1.3. მეორადი სარეგისტრაციო ტრანზაქციების თვის სტრუქტურა მუნიციპალიტეტების* მიხედვით

* ცხრილი ასახავს მეორადი სარეგისტრაციო ტრანზაქციების თვის სტრუქტურას 2010 წლის პირველ კვარტალში ტერიტორიული ერთეულების (მუნიციპალიტეტები და არამუნიციპალური დაქვემდებარების ქალაქები; მთლიანად 65 ტერიტორიული ერთეული) მიხედვით.

ზომის ერთეული: პროცენტი

პერიოდულობა: თვე

ტერიტორიული ერთეული	იანვარი	თებერვალი	მარტი
ქალაქი თბილისი	44.1	44.1	43.2
ქალაქი ბათუმი	5.7	6.4	6.5
ქედას მუნიციპალიტეტი	0.0	0.1	0.1
ქობულეთის მუნიციპალიტეტი	1.4	1.4	1.2
შუახევის მუნიციპალიტეტი	0.1	0.1	0.2
ხელვაჩაურის მუნიციპალიტეტი	2.6	2.8	2.2
ხულოს მუნიციპალიტეტი	0.2	0.2	0.1
ლანჩხუთის მუნიციპალიტეტი	0.4	0.6	0.6
ოზურგეთის მუნიციპალიტეტი	1.1	1.5	1.8
ჩოხატაურის მუნიციპალიტეტი	0.1	0.2	0.2
ქალაქი ქუთაისი	3.5	3.7	3.9
ბაღდათის მუნიციპალიტეტი	0.4	0.3	0.4
ვანის მუნიციპალიტეტი	0.2	0.2	0.2
ზესტაფონის მუნიციპალიტეტი	0.7	0.7	0.7
თერჯოლას მუნიციპალიტეტი	0.3	0.3	0.5
სამტრედიის მუნიციპალიტეტი	0.4	0.5	0.6
საჩხერის მუნიციპალიტეტი	0.4	0.5	0.6
ტყიბულის მუნიციპალიტეტი	0.3	0.2	0.3
წყალტუბოს მუნიციპალიტეტი	0.8	0.7	0.7
ჭიათურის მუნიციპალიტეტი	0.2	0.3	0.3
ხარაგაულის მუნიციპალიტეტი	0.3	0.1	0.3
ხონის მუნიციპალიტეტი	0.3	0.2	0.2
ახმეტის მუნიციპალიტეტი	0.3	0.7	0.6
გურჯაანის მუნიციპალიტეტი	1.1	1.1	1.4
დედოფლისწყაროს მუნიციპალიტეტი	0.4	0.5	0.5
თელავის მუნიციპალიტეტი	1.7	1.5	1.8
ლაგოდეხის მუნიციპალიტეტი	0.6	0.7	0.7
საგარეჯოს მუნიციპალიტეტი	0.8	0.6	0.9
სიღნაღის მუნიციპალიტეტი	0.5	0.7	0.5
ყვარლის მუნიციპალიტეტი	1.5	1.1	0.6
ახალგორის მუნიციპალიტეტი	0	0	0
დუშეთის მუნიციპალიტეტი	0.8	0.7	0.7
თიანეთის მუნიციპალიტეტი	0.2	0.1	0.1

წყარო: საჯარო რეესტრის ეროვნული სააგენტო, 2010

ცხრილი 4.1.3. მეორადი სარეგისტრაციო ტრანზაქციების თვის სტრუქტურა მუნიციპალიტეტების* მიხედვით (გაგრძელება)

* ცხრილი ასახავს მეორადი სარეგისტრაციო ტრანზაქციების თვის სტრუქტურას 2010 წლის პირველ კვარტალში ტერიტორიული ერთეულების (მუნიციპალიტეტები და არამუნიციპალური დაქვემდებარების ქალაქები; მთლიანად 65 ტერიტორიული ერთეული) მიხედვით.

ზომის ერთეული: პროცენტი

პერიოდულობა: თვე

ტერიტორიული ერთეული	იანვარი	თებერვალი	მარტი
მცხეთის მუნიციპალიტეტი	2.6	3.4	3.3
ყაზბეგის მუნიციპალიტეტი	0.2	0.2	0.1
ამბროლაურის მუნიციპალიტეტი	0.1	0.1	0.1
ლენტეხის მუნიციპალიტეტი	0.0	0.0	0.0
ონის მუნიციპალიტეტი	0.0	0.0	0.1
ცაგერის მუნიციპალიტეტი	0.2	0.1	0.2
ქალაქი ფოთი	0.9	0.9	1.2
აბაშის მუნიციპალიტეტი	0.2	0.2	0.2
ზუგდიდის მუნიციპალიტეტი	2.1	1.2	1.5
მარტვილის მუნიციპალიტეტი	0.3	0.4	0.2
მესტიის მუნიციპალიტეტი	0.1	0.0	0.1
სენაკის მუნიციპალიტეტი	0.4	0.6	0.6
ჩხოროწყუს მუნიციპალიტეტი	0.1	0.1	0.1
წალენჯიხის მუნიციპალიტეტი	0.2	0.2	0.3
ხობის მუნიციპალიტეტი	0.5	0.3	0.4
ადიგენის მუნიციპალიტეტი	0.1	0.3	0.2
ასპინძის მუნიციპალიტეტი	0.1	0.1	0.2
ახალქალაქის მუნიციპალიტეტი	0.7	0.4	0.7
ახალციხის მუნიციპალიტეტი	0.8	0.8	1.0
ბორჯომის მუნიციპალიტეტი	0.8	1.3	1.2
ნინოწმინდის მუნიციპალიტეტი	0.7	0.3	0.5
ქალაქი რუსთავი	3.5	3.8	3.4
ბოლნისის მუნიციპალიტეტი	0.5	0.7	0.6
გარდაბნის მუნიციპალიტეტი	4.2	5.2	3.9
დმანისის მუნიციპალიტეტი	0.1	0.2	0.3
თეთრიწყაროს მუნიციპალიტეტი	0.7	0.3	0.6
მარნეულის მუნიციპალიტეტი	1.9	1.4	1.6
წალკის მუნიციპალიტეტი	0.2	0.3	0.5
გორის მუნიციპალიტეტი	4.4	2.5	2.4
კასპის მუნიციპალიტეტი	0.8	0.6	0.6
ქარელის მუნიციპალიტეტი	0.6	0.5	0.5
ხაშურის მუნიციპალიტეტი	0.5	0.6	0.7
ქვეყანა, მთლიანად	100	100	100

წყარო: საჯარო რეგისტრის ეროვნული სააგენტო, 2010

ცხრილი 4.1.4. მეორადი სარეგისტრაციო ტრანზაქციების თვის სტრუქტურა რეგიონების* მიხედვით

* ცხრილი ასახავს მეორადი სარეგისტრაციო ტრანზაქციების თვის სტრუქტურას 2010 წლის პირველ კვარტალში მსხვილი ტერიტორიული ერთეულების (რეგიონები, დედაქალაქი, ავტონომიური რესპუბლიკები; მთლიანად 12 ტერიტორიული ერთეული) მიხედვით.

ზომის ერთეული: პროცენტი

პერიოდულობა: თვე

ტერიტორიული ერთეული	იანვარი	თებერვალი	მარტი
ქალაქი თბილისი	44.1	44.1	43.2
აფხაზეთის ა.რ.
აჭარის ა.რ.	10.0	10.9	10.3
გურიის რეგიონი	1.6	2.3	2.6
იმერეთის რეგიონი	7.6	7.8	8.6
კახეთის რეგიონი	6.9	6.9	7.1
მცხეთა-მთიანეთის რეგიონი	3.7	4.5	4.3
რაჭა-ლეჩხუმისა და ქვემო სვანეთის რეგიონი	0.3	0.3	0.4
სამეგრელო-ზემო სვანეთის რეგიონი	4.9	3.9	4.6
სამცხე-ჯავახეთის რეგიონი	3.2	3.1	3.8
ქვემო ქართლის რეგიონი	11.1	12.0	10.9
შიდა ქართლის რეგიონი	6.4	4.2	4.2
ქვეყანა, მთლიანად	100	100	100

წყარო: საჯარო რეგისტრის ეროვნული სააგენტო, 2010

ცხრილი 4.1.5. მეორადი სარეგისტრაციო ტრანზაქციების თვის ზრდა/კლება მუნიციპალიტეტების* მიხედვით

* ცხრილი ასახავს მეორადი სარეგისტრაციო ტრანზაქციების რაოდენობის თვის ზრდის/კლების (წინა თვესთან შედარებით) ტენდენციებს 2010 წლის პირველ კვარტალში ტერიტორიული ერთეულების (მუნიციპალიტეტები და არამუნიციპალური დაქვემდებარების ქალაქები; მთლიანად 65 ტერიტორიული ერთეული) მიხედვით.

ზომის ერთეული: პროცენტი

პერიოდულობა: თვე

ტერიტორიული ერთეული	იანვარი	თებერვალი	მარტი
ქალაქი თბილისი	-39.2	41.3	15.6
ქალაქი ბათუმი	-45.0	59.2	20.9
ქედას მუნიციპალიტეტი	-72.7	183.3	64.7
ქობულეთის მუნიციპალიტეტი	-15.5	41.9	3.9
შუახევის მუნიციპალიტეტი	-58.0	-9.5	168.4
ხელვაჩაურის მუნიციპალიტეტი	-32.4	50.8	-8.3
ხულოს მუნიციპალიტეტი	-27.3	31.3	-4.8
ლანჩხუთის მუნიციპალიტეტი	-71.1	111.8	18.1
ოზურგეთის მუნიციპალიტეტი	-69.7	89.4	43.8
ჩოხატაურის მუნიციპალიტეტი	-62.5	141.7	0.0
ქალაქი ქუთაისი	-48.3	49.1	26.9
ბაღდათის მუნიციპალიტეტი	-10.3	-8.6	62.5
ვანის მუნიციპალიტეტი	15.6	5.4	61.5
ზესტაფონის მუნიციპალიტეტი	-68.9	57.9	11.1
თერჯოლას მუნიციპალიტეტი	-73.2	64.4	74.3
სამტრედიის მუნიციპალიტეტი	-76.0	112.9	22.7
საჩხერის მუნიციპალიტეტი	-59.1	87.7	29.5
ტყიბულის მუნიციპალიტეტი	-38.9	9.1	35.0
წყალტუბოს მუნიციპალიტეტი	-63.2	30.6	18.3
ჭიათურის მუნიციპალიტეტი	-51.4	125.7	12.7
ხარაგაულის მუნიციპალიტეტი	113.0	-51.0	270.8
ხონის მუნიციპალიტეტი	-4.4	18.6	-5.9
ახმეტის მუნიციპალიტეტი	-61.0	190.9	8.1
გურჯაანის მუნიციპალიტეტი	-43.7	43.9	48.0
დედოფლისწყაროს მუნიციპალიტეტი	-61.2	79.7	17.4
თელავის მუნიციპალიტეტი	-38.4	26.6	38.3
ლაგოდეხის მუნიციპალიტეტი	-44.7	54.8	29.2
საგარეჯოს მუნიციპალიტეტი	-38.1	8.1	84.2
სიღნაღის მუნიციპალიტეტი	-41.8	110.6	-19.6
ყვარლის მუნიციპალიტეტი	20.2	6.8	-33.7
ახალგორის მუნიციპალიტეტი	0	0	0
დუშეთის მუნიციპალიტეტი	-53.3	31.8	9.4
თიანეთის მუნიციპალიტეტი	-44.0	3.6	17.2

წყარო: საჯარო რეესტრის ეროვნული სააგენტო, 2010

ცხრილი 4.1.5. მეორადი სარეგისტრაციო ტრანზაქციების თვის ზრდა/კლება მუნიციპალიტეტების* მიხედვით (გაგრძელება)

* ცხრილი ასახავს მეორადი სარეგისტრაციო ტრანზაქციების რაოდენობის თვის ზრდის/კლების (წინა თვესთან შედარებით) ტენდენციებს 2010 წლის პირველ კვარტალში ტერიტორიული ერთეულების (მუნიციპალიტეტები და არამუნიციპალური დაქვემდებარების ქალაქები; მთლიანად 65 ტერიტორიული ერთეული) მიხედვით.

ზომის ერთეული: პროცენტი

პერიოდულობა: თვე

ტერიტორიული ერთეული	იანვარი	თებერვალი	მარტი
მცხეთის მუნიციპალიტეტი	-47.2	83.5	15.3
ყაზბეგის მუნიციპალიტეტი	-74.5	100.0	-21.2
ამბროლაურის მუნიციპალიტეტი	-88.3	144.4	72.7
ლენტეხის მუნიციპალიტეტი	-66.7	700.0	-12.5
ონის მუნიციპალიტეტი	-85.7	50.0	133.3
ცაგერის მუნიციპალიტეტი	169.2	-25.7	65.4
ქალაქი ფოთი	-45.5	42.8	61.8
აბაშის მუნიციპალიტეტი	-79.4	0.0	24.3
ზუგდიდის მუნიციპალიტეტი	-48.1	-19.0	45.8
მარტვილის მუნიციპალიტეტი	41.5	50.0	-32.2
მესტიის მუნიციპალიტეტი	20.0	-16.7	80.0
სენაკის მუნიციპალიტეტი	-57.7	83.8	33.1
ჩხოროწყუს მუნიციპალიტეტი	-55.8	63.2	6.5
წალენჯიხის მუნიციპალიტეტი	-47.3	43.6	48.2
ხობის მუნიციპალიტეტი	-81.1	-19.4	65.3
ადიგენის მუნიციპალიტეტი	-52.9	306.3	-6.2
ასპინძის მუნიციპალიტეტი	-69.8	75.0	139.3
ახალქალაქის მუნიციპალიტეტი	-50.0	-26.7	120.5
ახალციხის მუნიციპალიტეტი	-12.2	38.0	49.2
ბორჯომის მუნიციპალიტეტი	-56.4	114.0	13.1
ნინოწმინდის მუნიციპალიტეტი	-52.8	-39.6	100.0
ქალაქი რუსთავი	-43.5	52.8	5.6
ბოლნისის მუნიციპალიტეტი	-57.9	101.2	4.7
გარდაბნის მუნიციპალიტეტი	-32.7	74.1	-12.3
დმანისის მუნიციპალიტეტი	-64.3	100.0	84.0
თეთრიწყაროს მუნიციპალიტეტი	-69.3	-28.4	103.6
მარნეულის მუნიციპალიტეტი	-43.2	3.7	37.5
წალკის მუნიციპალიტეტი	-88.0	150.0	85.0
გორის მუნიციპალიტეტი	-15.7	-20.3	14.9
კასპის მუნიციპალიტეტი	-50.2	8.4	5.2
ქარელის მუნიციპალიტეტი	-23.0	6.5	15.8
ხაშურის მუნიციპალიტეტი	-71.1	69.8	35.6
ქვეყანა, მთლიანად	-44.1	41.4	18.1

წყარო: საჯარო რეესტრის ეროვნული სააგენტო, 2010

ცხრილი 4.1.6. მეორადი სარეგისტრაციო ტრანზაქციების თვის ზრდა/კლება რეგიონების* მიხედვით

* ცხრილი ასახავს მეორადი სარეგისტრაციო ტრანზაქციების რაოდენობის თვის ზრდის/კლების (წინა თვესთან შედარებით) ტენდენციებს 2010 წლის პირველ კვარტალში მსხვილი ტერიტორიული ერთეულების (რეგიონები, დედაქალაქი, ავტონომიური რესპუბლიკები; მთლიანად 12 ტერიტორიული ერთეული) მიხედვით.

ზომის ერთეული: პროცენტი

პერიოდულობა: თვე

ტერიტორიული ერთეული	იანვარი	თებერვალი	მარტი
ქალაქი თბილისი	-39.2	41.3	15.6
აფხაზეთის ა.რ.
აჭარის ა.რ.	-39.3	53.7	12.2
გურიის რეგიონი	-69.6	99.3	32.6
იმერეთის რეგიონი	-53.6	44.7	30.1
კახეთის რეგიონი	-37.4	42.3	20.9
მცხეთა-მთიანეთის რეგიონი	-50.5	70.1	12.7
რაჭა-ლეჩხუმისა და ქვემო სვანეთის რეგიონი	-62.2	27.5	67.7
სამეგრელო-ზემო სვანეთის რეგიონი	-57.6	11.7	40.3
სამცხე-ჯავახეთის რეგიონი	-48.1	36.8	45.9
ქვემო ქართლის რეგიონი	-47.4	51.9	7.9
შიდა ქართლის რეგიონი	-32.7	-6.8	16.5
ქვეყანა, მთლიანად	-44.1	41.4	18.1

წყარო: საჯარო რეგისტრის ეროვნული სააგენტო, 2010

ცხრილი 4.1.7. მეორადი სარეგისტრაციო ტრანზაქციების თვის ინდექსი მუნიციპალიტეტების* მიხედვით

* ცხრილი ასახავს მეორადი სარეგისტრაციო ტრანზაქციების თვის ინდექსის (IM 2007=100, ანუ 2007 წლის იანვართან შედარებით) დინამიკას 2010 წლის პირველ კვარტალში ტერიტორიული ერთეულების (მუნიციპალიტეტები და არამუნიციპალური დაქვემდებარების ქალაქები; მთლიანად 65 ტერიტორიული ერთეული) მიხედვით.

ზომის ერთეული: კოეფიციენტი

პერიოდულობა: თვე

ტერიტორიული ერთეული	იანვარი	თებერვალი	მარტი
ქალაქი თბილისი	1.569	2.217	2.562
ქალაქი ბათუმი	1.156	1.841	2.226
ქედას მუნიციპალიტეტი	1.500	4.250	7.000
ქობულეთის მუნიციპალიტეტი	3.391	4.812	5.000
შუახევის მუნიციპალიტეტი
ხელვაჩაურის მუნიციპალიტეტი	3.592	5.416	4.968
ხულოს მუნიციპალიტეტი	8.000	10.500	10.000
ლანჩხუთის მუნიციპალიტეტი	1.097	2.323	2.742
ოზურგეთის მუნიციპალიტეტი	1.664	3.150	4.531
ჩოხატაურის მუნიციპალიტეტი	1.263	3.053	3.053
ქალაქი ქუთაისი	0.383	0.571	0.724
ბაღდათის მუნიციპალიტეტი	5.385	4.923	8.000
ვანის მუნიციპალიტეტი	1.542	1.625	2.625
ზესტაფონის მუნიციპალიტეტი	1.373	2.169	2.410
თერჯოლას მუნიციპალიტეტი	1.957	3.217	5.609
სამტრედიის მუნიციპალიტეტი	1.938	4.125	5.063
საჩხერის მუნიციპალიტეტი	1.625	3.050	3.950
ტყიბულის მუნიციპალიტეტი	2.750	3.000	4.050
წყალტუბოს მუნიციპალიტეტი	3.622	4.730	5.595
ჭიათურის მუნიციპალიტეტი	2.500	5.643	6.357
ხარაგაულის მუნიციპალიტეტი	1.140	0.558	2.070
ხონის მუნიციპალიტეტი	0.977	1.159	1.091
ახმეტის მუნიციპალიტეტი	0.764	2.222	2.403
გურჯაანის მუნიციპალიტეტი	1.685	2.423	3.586
დედოფლისწყაროს მუნიციპალიტეტი	1.016	1.825	2.143
თელავის მუნიციპალიტეტი	1.579	2.000	2.765
ლაგოდეხის მუნიციპალიტეტი	0.754	1.167	1.507
საგარეჯოს მუნიციპალიტეტი	1.452	1.570	2.892
სიღნაღის მუნიციპალიტეტი	1.771	3.729	3.000
ყვარლის მუნიციპალიტეტი	2.381	2.543	1.686
ახალგორის მუნიციპალიტეტი	0	0	0
დუშეთის მუნიციპალიტეტი	0.741	0.977	1.069
თიანეთის მუნიციპალიტეტი	2.800	2.900	3.400

წყარო: საჯარო რეესტრის ეროვნული სააგენტო, 2010

ცხრილი 4.1.7. მეორადი სარეგისტრაციო ტრანზაქციების თვის ინდექსი მუნიციპალიტეტების* მიხედვით (გაგრძელება)

* ცხრილი ასახავს მეორადი სარეგისტრაციო ტრანზაქციების თვის ინდექსის (IM 2007=100, ანუ 2007 წლის იანვართან შედარებით) დინამიკას 2010 წლის პირველ კვარტალში ტერიტორიული ერთეულების (მუნიციპალიტეტები და არამუნიციპალური დაქვემდებარების ქალაქები; მთლიანად 65 ტერიტორიული ერთეული) მიხედვით.

ზომის ერთეული: კოეფიციენტი

პერიოდულობა: თვე

ტერიტორიული ერთეული	იანვარი	თებერვალი	მარტი
მცხეთის მუნიციპალიტეტი	0.945	1.735	2.000
ყაზბეგის მუნიციპალიტეტი
ამბროლაურის მუნიციპალიტეტი	0.818	2.000	3.455
ლენტეხის მუნიციპალიტეტი	0.125	1.000	0.875
ონის მუნიციპალიტეტი	0.273	0.409	0.955
ცაგერის მუნიციპალიტეტი	8.750	6.500	10.750
ქალაქი ფოთი	1.143	1.632	2.639
აბაშის მუნიციპალიტეტი	0.536	0.536	0.667
ზუგდიდის მუნიციპალიტეტი	3.362	2.724	3.971
მარტვილის მუნიციპალიტეტი	2.320	3.480	2.360
მესტიის მუნიციპალიტეტი	12.000	10.000	18.000
სენაკის მუნიციპალიტეტი	1.233	2.267	3.017
ჩხოროწყუს მუნიციპალიტეტი	4.750	7.750	8.250
წალენჯიხის მუნიციპალიტეტი	1.393	2.000	2.964
ხოზის მუნიციპალიტეტი	2.818	2.273	3.758
ადიგენის მუნიციპალიტეტი	0.727	2.955	2.773
ასპინძის მუნიციპალიტეტი	0.941	1.647	3.941
ახალქალაქის მუნიციპალიტეტი	4.138	3.034	6.690
ახალციხის მუნიციპალიტეტი	1.269	1.750	2.611
ბორჯომის მუნიციპალიტეტი	2.383	5.100	5.767
ნინოწმინდის მუნიციპალიტეტი	18.500	11.167	22.333
ქალაქი რუსთავი	2.221	3.393	3.584
ბოლნისის მუნიციპალიტეტი	0.924	1.859	1.946
გარდაბნის მუნიციპალიტეტი	1.581	2.753	2.414
დმანისის მუნიციპალიტეტი	0.694	1.389	2.556
თეთრიწყაროს მუნიციპალიტეტი	0.498	0.356	0.725
მარნეულის მუნიციპალიტეტი	2.298	2.383	3.277
წალკის მუნიციპალიტეტი	0.821	2.051	3.795
გორის მუნიციპალიტეტი	3.465	2.760	3.171
კასპის მუნიციპალიტეტი	1.986	2.153	2.264
ქარელის მუნიციპალიტეტი	3.690	3.931	4.552
ხაშურის მუნიციპალიტეტი	0.977	1.659	2.250
ქვეყანა, მთლიანად	1.437	2.031	2.399

წყარო: საჯარო რეესტრის ეროვნული სააგენტო, 2010

ცხრილი 4.1.8. მეორადი სარეგისტრაციო ტრანზაქციების თვის ინდექსი რეგიონების* მიხედვით

* ცხრილი ასახავს მეორადი სარეგისტრაციო ტრანზაქციების თვის ინდექსის (IM 2007=100, ანუ 2007 წლის იანვართან შედარებით) დინამიკას 2010 წლის პირველ კვარტალში მსხვილი ტერიტორიული ერთეულების (რეგიონები, დედაქალაქი, ავტონომიური რესპუბლიკები; მთლიანად 12 ტერიტორიული ერთეული) მიხედვით.

ზომის ერთეული: კოეფიციენტი

პერიოდულობა: თვე

ტერიტორიული ერთეული	იანვარი	თებერვალი	მარტი
ქალაქი თბილისი	1.569	2.217	2.562
აფხაზეთის ა.რ.
აჭარის ა.რ.	1.649	2.533	2.841
გურიის რეგიონი	1.443	2.876	3.814
იმერეთის რეგიონი	0.678	0.981	1.277
კახეთის რეგიონი	1.438	2.046	2.472
მცხეთა-მთიანეთის რეგიონი	0.952	1.619	1.824
რაჭა-ლეჩხუმისა და ქვემო სვანეთის რეგიონი	1.133	1.444	2.422
სამეგრელო-ზემო სვანეთის რეგიონი	1.828	2.041	2.865
სამცხე-ჯავახეთის რეგიონი	2.244	3.070	4.479
ქვემო ქართლის რეგიონი	1.500	2.279	2.459
შიდა ქართლის რეგიონი	2.584	2.409	2.805
ქვეყანა, მთლიანად	1.437	2.031	2.399

წყარო: საჯარო რეგისტრის ეროვნული სააგენტო, 2010

გრაფიკი 4.1.A. მეორადი სარეგისტრაციო ტრანზაქციების თვის დინამიკა და მეორადი სარეგისტრაციო ტრანზაქციების თვის ინდექსი, 2008-2010

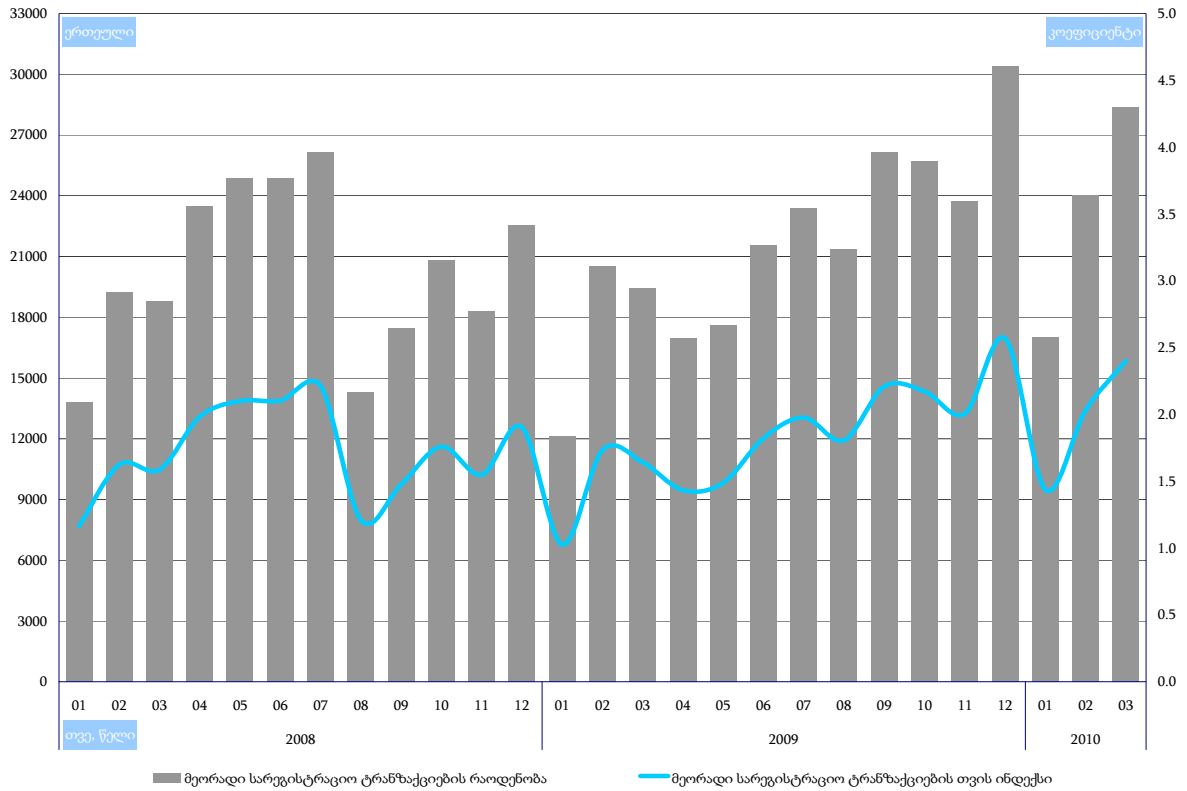

გრაფიკი 4.1.B. მეორადი სარეგისტრაციო ტრანზაქციების თვის ზრდა/კლება წინა თვესთან და წლის იმავე თვესთან, 2008-2010



ქვეთავი 4.2. მეორადი სარეგისტრაციო ტრანზაქციების კვარტალური სტატისტიკა ტერიტორიული ერთეულების მიხედვით, 2008-2010

ცხრილი 4.2.1. მეორადი სარეგისტრაციო ტრანზაქციების კვარტალური დინამიკა მუნიციპალიტეტების* მიხედვით

* ცხრილი ასახავს მეორადი სარეგისტრაციო ტრანზაქციების დინამიკას 2008-2010 წლების პირველ კვარტალში ტერიტორიული ერთეულების (მუნიციპალიტეტები და არამუნიციპალური დაქვემდებარების ქალაქები; მთლიანად 65 ტერიტორიული ერთეული) მიხედვით.

ზომის ერთეული: ერთეული
პერიოდულობა: კვარტალი

ტერიტორიული ერთეული	IQ 2008	IQ 2009	IQ 2010
ქალაქი თბილისი	20910	23097	30361
ქალაქი ბათუმი	2297	2629	4341
ქედას მუნიციპალიტეტი	446	52	51
ქობულეთის მუნიციპალიტეტი	531	636	911
შუახევის მუნიციპალიტეტი	498	83	91
ხელვაჩაურის მუნიციპალიტეტი	937	1556	1747
ხულოს მუნიციპალიტეტი	637	57	114
ლანჩხუთის მუნიციპალიტეტი	273	441	382
ოზურგეთის მუნიციპალიტეტი	500	613	1056
ჩოხატაურის მუნიციპალიტეტი	81	74	140
ქალაქი ქუთაისი	2485	1920	2590
ბაღდათის მუნიციპალიტეტი	155	167	238
ვანის მუნიციპალიტეტი	132	120	139
ზესტაფონის მუნიციპალიტეტი	535	553	494
თერჯოლას მუნიციპალიტეტი	168	250	248
სამტრედიის მუნიციპალიტეტი	324	389	356
საჩხერის მუნიციპალიტეტი	244	373	345
ტყიბულის მუნიციპალიტეტი	147	117	196
წყალტუბოს მუნიციპალიტეტი	673	411	516
ჭიათურის მუნიციპალიტეტი	173	194	203
ხარაგაულის მუნიციპალიტეტი	449	196	162
ხონის მუნიციპალიტეტი	149	107	142
ახმეტის მუნიციპალიტეტი	244	279	388
გურჯაანის მუნიციპალიტეტი	736	688	854
დედოფლისწყაროს მუნიციპალიტეტი	252	285	314
თელავის მუნიციპალიტეტი	795	730	1161
ლაგოდეხის მუნიციპალიტეტი	399	481	473
საგარეჯოს მუნიციპალიტეტი	280	350	550
სიღნაღის მუნიციპალიტეტი	441	416	408
ყვარლის მუნიციპალიტეტი	520	343	694
ახალგორის მუნიციპალიტეტი	58	0	0
დუშეთის მუნიციპალიტეტი	365	442	485
თიანეთის მუნიციპალიტეტი	47	40	91

წყარო: საჯარო რეესტრის ეროვნული სააგენტო, 2010

ცხრილი 4.2.1. მეორადი სარეგისტრაციო ტრანზაქციების კვარტალური დინამიკა მუნიციპალიტეტების* მიხედვით (გაგრძელება)

* ცხრილი ასახავს მეორადი სარეგისტრაციო ტრანზაქციების დინამიკას 2008-2010 წლების პირველ კვარტალში ტერიტორიული ერთეულების (მუნიციპალიტეტები და არამუნიციპალური დაქვემდებარების ქალაქები; მთლიანად 65 ტერიტორიული ერთეული) მიხედვით.

ზომის ერთეული: ერთეული

პერიოდულობა: კვარტალი

ტერიტორიული ერთეული	IQ 2008	IQ 2009	IQ 2010
მცხეთის მუნიციპალიტეტი	2312	1985	2223
ყაზბეგის მუნიციპალიტეტი	60	87	119
ამბროლაურის მუნიციპალიტეტი	38	71	69
ლენტეხის მუნიციპალიტეტი	8	7	16
ონის მუნიციპალიტეტი	110	27	36
ცაგერის მუნიციპალიტეტი	23	23	104
ქალაქი ფოთი	994	464	720
აბაშის მუნიციპალიტეტი	405	129	120
ზუგდიდის მუნიციპალიტეტი	596	620	1056
მარტვილის მუნიციპალიტეტი	142	96	204
მესტიის მუნიციპალიტეტი	9	5	40
სენაკის მუნიციპალიტეტი	255	228	391
ჩხოროწყუს მუნიციპალიტეტი	65	62	83
წალენჯიხის მუნიციპალიტეტი	46	38	178
ხობის მუნიციპალიტეტი	263	224	292
ადიგენის მუნიციპალიტეტი	88	114	142
ასპინძის მუნიციპალიტეტი	121	95	111
ახალქალაქის მუნიციპალიტეტი	134	118	402
ახალციხის მუნიციპალიტეტი	554	383	608
ბორჯომის მუნიციპალიტეტი	523	631	795
ნინოწმინდის მუნიციპალიტეტი	127	129	312
ქალაქი რუსთავი	2192	1917	2456
ბოლნისის მუნიციპალიტეტი	851	403	435
გარდაბნის მუნიციპალიტეტი	1781	1815	3064
დმანისის მუნიციპალიტეტი	166	103	167
თეთრიწყაროს მუნიციპალიტეტი	224	440	368
მარნეულის მუნიციპალიტეტი	606	889	1122
წალკის მუნიციპალიტეტი	54	145	260
გორის მუნიციპალიტეტი	993	1456	2039
კასპის მუნიციპალიტეტი	326	557	461
ქარელის მუნიციპალიტეტი	175	333	353
ხაშურის მუნიციპალიტეტი	498	399	430
სხვა	193	0	0
ქვეყანა, მთლიანად	51813	52082	69417

წყარო: საჯარო რეგისტრის ეროვნული სააგენტო, 2010

ცხრილი 4.2.2. მეორადი სარეგისტრაციო ტრანზაქციების კვარტალური დინამიკა რეგიონების* მიხედვით

* ცხრილი ასახავს მეორადი სარეგისტრაციო ტრანზაქციების დინამიკას 2008-2010 წლების პირველ კვარტალში მსხვილი ტერიტორიული ერთეულების (რეგიონები, დედაქალაქი, ავტონომიური რესპუბლიკები; მთლიანად 12 ტერიტორიული ერთეული) მიხედვით.

ზომის ერთეული: ერთეული

პერიოდულობა: კვარტალი

ტერიტორიული ერთეული	IQ 2008	IQ 2009	IQ 2010
ქალაქი თბილისი	20910	23097	30361
აფხაზეთის ა.რ.
აჭარის ა.რ.	5346	5013	7255
გურიის რეგიონი	854	1128	1578
იმერეთის რეგიონი	5634	4797	5629
კახეთის რეგიონი	3667	3572	4842
მცხეთა-მთიანეთის რეგიონი	2842	2554	2918
რაჭა-ლეჩხუმისა და ქვემო სვანეთის რეგიონი	179	128	225
სამეგრელო-ზემო სვანეთის რეგიონი	2775	1866	3084
სამცხე-ჯავახეთის რეგიონი	1547	1470	2370
ქვემო ქართლის რეგიონი	5874	5712	7872
შიდა ქართლის რეგიონი	2185	2745	3283
ქვეყანა, მთლიანად	51813	52082	69417

წყარო: საჯარო რეგისტრის ეროვნული სააგენტო, 2010

ცხრილი 4.2.3. მეორადი სარეგისტრაციო ტრანზაქციების კვარტალური სტრუქტურა მუნიციპალიტეტების* მიხედვით

* ცხრილი ასახავს მეორადი სარეგისტრაციო ტრანზაქციების სტრუქტურას 2008-2010 წლების პირველ კვარტალში ტერიტორიული ერთეულების (მუნიციპალიტეტები და არამუნიციპალური დაქვემდებარების ქალაქები; მთლიანად 65 ტერიტორიული ერთეული) მიხედვით.

ზომის ერთეული: პროცენტი

პერიოდულობა: კვარტალი

ტერიტორიული ერთეული	IQ 2008	IQ 2009	IQ 2010
ქალაქი თბილისი	40.4	44.3	43.7
ქალაქი ბათუმი	4.4	5.0	6.3
ქედას მუნიციპალიტეტი	0.9	0.1	0.1
ქობულეთის მუნიციპალიტეტი	1.0	1.2	1.3
შუახევის მუნიციპალიტეტი	1.0	0.2	0.1
ხელვაჩაურის მუნიციპალიტეტი	1.8	3.0	2.5
ხულოს მუნიციპალიტეტი	1.2	0.1	0.2
ლანჩხუთის მუნიციპალიტეტი	0.5	0.8	0.6
ოზურგეთის მუნიციპალიტეტი	1.0	1.2	1.5
ჩოხატაურის მუნიციპალიტეტი	0.2	0.1	0.2
ქალაქი ქუთაისი	4.8	3.7	3.7
ბაღდათის მუნიციპალიტეტი	0.3	0.3	0.3
ვანის მუნიციპალიტეტი	0.3	0.2	0.2
ზესტაფონის მუნიციპალიტეტი	1.0	1.1	0.7
თერჯოლას მუნიციპალიტეტი	0.3	0.5	0.4
სამტრედიის მუნიციპალიტეტი	0.6	0.7	0.5
საჩხერის მუნიციპალიტეტი	0.5	0.7	0.5
ტყიბულის მუნიციპალიტეტი	0.3	0.2	0.3
წყალტუბოს მუნიციპალიტეტი	1.3	0.8	0.7
ჭიათურის მუნიციპალიტეტი	0.3	0.4	0.3
ხარაგაულის მუნიციპალიტეტი	0.9	0.4	0.2
ხონის მუნიციპალიტეტი	0.3	0.2	0.2
ახმეტის მუნიციპალიტეტი	0.5	0.5	0.6
გურჯაანის მუნიციპალიტეტი	1.4	1.3	1.2
დედოფლისწყაროს მუნიციპალიტეტი	0.5	0.5	0.5
თელავის მუნიციპალიტეტი	1.5	1.4	1.7
ლაგოდეხის მუნიციპალიტეტი	0.8	0.9	0.7
საგარეჯოს მუნიციპალიტეტი	0.5	0.7	0.8
სიღნაღის მუნიციპალიტეტი	0.9	0.8	0.6
ყვარლის მუნიციპალიტეტი	1.0	0.7	1.0
ახალგორის მუნიციპალიტეტი	0.1	0	0
დუშეთის მუნიციპალიტეტი	0.7	0.8	0.7
თიანეთის მუნიციპალიტეტი	0.1	0.1	0.1

წყარო: საჯარო რეესტრის ეროვნული სააგენტო, 2010

ცხრილი 4.2.3. მეორადი სარეგისტრაციო ტრანზაქციების კვარტალური სტრუქტურა მუნიციპალიტეტების* მიხედვით (გაგრძელება)

* ცხრილი ასახავს მეორადი სარეგისტრაციო ტრანზაქციების სტრუქტურას 2008-2010 წლების პირველ კვარტალში ტერიტორიული ერთეულების (მუნიციპალიტეტები და არამუნიციპალური დაქვემდებარების ქალაქები; მთლიანად 65 ტერიტორიული ერთეული) მიხედვით.

ზომის ერთეული: პროცენტი

პერიოდულობა: კვარტალი

ტერიტორიული ერთეული	IQ 2008	IQ 2009	IQ 2010
მცხეთის მუნიციპალიტეტი	4.5	3.8	3.2
ყაზბეგის მუნიციპალიტეტი	0.1	0.2	0.2
ამბროლაურის მუნიციპალიტეტი	0.1	0.1	0.1
ლენტეხის მუნიციპალიტეტი	0.0	0.0	0.0
ონის მუნიციპალიტეტი	0.2	0.1	0.1
ცაგერის მუნიციპალიტეტი	0.0	0.0	0.1
ქალაქი ფოთი	1.9	0.9	1.0
აბაშის მუნიციპალიტეტი	0.8	0.2	0.2
ზუგდიდის მუნიციპალიტეტი	1.2	1.2	1.5
მარტვილის მუნიციპალიტეტი	0.3	0.2	0.3
მესტიის მუნიციპალიტეტი	0.0	0.0	0.1
სენაკის მუნიციპალიტეტი	0.5	0.4	0.6
ჩხოროწყუს მუნიციპალიტეტი	0.1	0.1	0.1
წალენჯიხის მუნიციპალიტეტი	0.1	0.1	0.3
ხობის მუნიციპალიტეტი	0.5	0.4	0.4
ადიგენის მუნიციპალიტეტი	0.2	0.2	0.2
ასპინძის მუნიციპალიტეტი	0.2	0.2	0.2
ახალქალაქის მუნიციპალიტეტი	0.3	0.2	0.6
ახალციხის მუნიციპალიტეტი	1.1	0.7	0.9
ბორჯომის მუნიციპალიტეტი	1.0	1.2	1.1
ნინოწმინდის მუნიციპალიტეტი	0.2	0.2	0.4
ქალაქი რუსთავი	4.2	3.7	3.5
ბოლნისის მუნიციპალიტეტი	1.6	0.8	0.6
გარდაბნის მუნიციპალიტეტი	3.4	3.5	4.4
დმანისის მუნიციპალიტეტი	0.3	0.2	0.2
თეთრიწყაროს მუნიციპალიტეტი	0.4	0.8	0.5
მარნეულის მუნიციპალიტეტი	1.2	1.7	1.6
წალკის მუნიციპალიტეტი	0.1	0.3	0.4
გორის მუნიციპალიტეტი	1.9	2.8	2.9
კასპის მუნიციპალიტეტი	0.6	1.1	0.7
ქარელის მუნიციპალიტეტი	0.3	0.6	0.5
ხაშურის მუნიციპალიტეტი	1.0	0.8	0.6
სხვა	0.4	0	0
ქვეყანა, მთლიანად	100	100	100

წყარო: საჯარო რეესტრის ეროვნული სააგენტო, 2010

ცხრილი 4.2.4. მეორადი სარეგისტრაციო ტრანზაქციების კვარტალური სტრუქტურა რეგიონების* მიხედვით

* ცხრილი ასახავს მეორადი სარეგისტრაციო ტრანზაქციების სტრუქტურას 2008-2010 წლების პირველ კვარტალში მსხვილი ტერიტორიული ერთეულების (რეგიონები, დედაქალაქი, ავტონომიური რესპუბლიკები; მთლიანად 12 ტერიტორიული ერთეული) მიხედვით.

ზომის ერთეული: პროცენტი

პერიოდულობა: კვარტალი

ტერიტორიული ერთეული	IQ 2008	IQ 2009	IQ 2010
ქალაქი თბილისი	40.4	44.3	43.7
აფხაზეთის ა.რ.
აჭარის ა.რ.	10.3	9.6	10.5
გურიის რეგიონი	1.6	2.2	2.3
იმერეთის რეგიონი	10.9	9.2	8.1
კახეთის რეგიონი	7.1	6.9	7.0
მცხეთა-მთიანეთის რეგიონი	5.5	4.9	4.2
რაჭა-ლეჩხუმისა და ქვემო სვანეთის რეგიონი	0.3	0.2	0.3
სამეგრელო-ზემო სვანეთის რეგიონი	5.4	3.6	4.4
სამცხე-ჯავახეთის რეგიონი	3.0	2.8	3.4
ქვემო ქართლის რეგიონი	11.3	11.0	11.3
შიდა ქართლის რეგიონი	4.2	5.3	4.7
ქვეყანა, მთლიანად	100	100	100

წყარო: საჯარო რეგისტრის ეროვნული სააგენტო, 2010

ცხრილი 4.2.5. მეორადი სარეგისტრაციო ტრანზაქციების კვარტალური ზრდა/კლება მუნიციპალიტეტების* მიხედვით

* ცხრილი ასახავს მეორადი სარეგისტრაციო ტრანზაქციების რაოდენობის ზრდის/კლების (წინა წლის იმავე კვარტალთან შედარებით) ტენდენციებს 2008-2010 წლების პირველ კვარტალში ტერიტორიული ერთეულების (მუნიციპალიტეტები და არამუნიციპალური დაქვემდებარების ქალაქები; მთლიანად 65 ტერიტორიული ერთეული) მიხედვით.

ზომის ერთეული: პროცენტი

პერიოდულობა: კვარტალი

ტერიტორიული ერთეული	IQ 2008	IQ 2009	IQ 2010
ქალაქი თბილისი	31.2	10.5	31.4
ქალაქი ბათუმი	-23.9	14.5	65.1
ქედას მუნიციპალიტეტი	3085.7	-88.3	-1.9
ქობულეთის მუნიციპალიტეტი	68.0	19.8	43.2
შუახევის მუნიციპალიტეტი	7014.3	-83.3	9.6
ხელვაჩაურის მუნიციპალიტეტი	76.5	66.1	12.3
ხულოს მუნიციპალიტეტი	2350.0	-91.1	100.0
ლანჩხუთის მუნიციპალიტეტი	22.4	61.5	-13.4
ოზურგეთის მუნიციპალიტეტი	5.7	22.6	72.3
ჩოხატაურის მუნიციპალიტეტი	-14.7	-8.6	89.2
ქალაქი ქუთაისი	-56.6	-22.7	34.9
ბაღდათის მუნიციპალიტეტი	31.4	7.7	42.5
ვანის მუნიციპალიტეტი	32.0	-9.1	15.8
ზესტაფონის მუნიციპალიტეტი	30.5	3.4	-10.7
თერჯოლას მუნიციპალიტეტი	61.5	48.8	-0.8
სამტრედიის მუნიციპალიტეტი	87.3	20.1	-8.5
საჩხერის მუნიციპალიტეტი	38.6	52.9	-7.5
ტყიბულის მუნიციპალიტეტი	101.4	-20.4	67.5
წყალტუბოს მუნიციპალიტეტი	413.7	-38.9	25.5
ჭიათურის მუნიციპალიტეტი	8.1	12.1	4.6
ხარაგაულის მუნიციპალიტეტი	454.3	-56.3	-17.3
ხონის მუნიციპალიტეტი	-31.7	-28.2	32.7
ახმეტის მუნიციპალიტეტი	-51.9	14.3	39.1
გურჯაანის მუნიციპალიტეტი	17.2	-6.5	24.1
დედოფლისწყაროს მუნიციპალიტეტი	7.2	13.1	10.2
თელავის მუნიციპალიტეტი	5.2	-8.2	59.0
ლაგოდეხის მუნიციპალიტეტი	-36.8	20.6	-1.7
საგარეჯოს მუნიციპალიტეტი	-37.5	25.0	57.1
სიღნაღის მუნიციპალიტეტი	22.5	-5.7	-1.9
ყვარლის მუნიციპალიტეტი	-13.8	-34.0	102.3
ახალგორის მუნიციპალიტეტი	427.3	0	0
დუშეთის მუნიციპალიტეტი	-39.1	21.1	9.7
თიანეთის მუნიციპალიტეტი	17.5	-14.9	127.5

წყარო: საჯარო რეესტრის ეროვნული სააგენტო, 2010

ცხრილი 4.2.5. მეორადი სარეგისტრაციო ტრანზაქციების კვარტალური ზრდა/კლება მუნიციპალიტეტების* მიხედვით (გაგრძელება)

* ცხრილი ასახავს მეორადი სარეგისტრაციო ტრანზაქციების რაოდენობის ზრდის/კლების (წინა წლის იმავე კვარტალთან შედარებით) ტენდენციებს 2008-2010 წლების პირველ კვარტალში ტერიტორიული ერთეულების (მუნიციპალიტეტები და არამუნიციპალური დაქვემდებარების ქალაქები; მთლიანად 65 ტერიტორიული ერთეული) მიხედვით.

ზომის ერთეული: პროცენტი

პერიოდულობა: კვარტალი

ტერიტორიული ერთეული	IQ 2008	IQ 2009	IQ 2010
მცხეთის მუნიციპალიტეტი	64.2	-14.1	12.0
ყაზბეგის მუნიციპალიტეტი	650.0	45.0	36.8
ამბროლაურის მუნიციპალიტეტი	-5.0	86.8	-2.8
ლენტეხის მუნიციპალიტეტი	-20.0	-12.5	128.6
ონის მუნიციპალიტეტი	161.9	-75.5	33.3
ცაგერის მუნიციპალიტეტი	-4.2	0.0	352.2
ქალაქი ფოთი	100.4	-53.3	55.2
აბაშის მუნიციპალიტეტი	130.1	-68.1	-7.0
ზუგდიდის მუნიციპალიტეტი	48.3	4.0	70.3
მარტვილის მუნიციპალიტეტი	-39.8	-32.4	112.5
მესტიის მუნიციპალიტეტი	800.0	-44.4	700.0
სენაკის მუნიციპალიტეტი	25.0	-10.6	71.5
ჩხოროწყუს მუნიციპალიტეტი	27.5	-4.6	33.9
წალენჯიხის მუნიციპალიტეტი	-71.3	-17.4	368.4
ხობის მუნიციპალიტეტი	275.7	-14.8	30.4
ადიგენის მუნიციპალიტეტი	3.5	29.5	24.6
ასპინძის მუნიციპალიტეტი	132.7	-21.5	16.8
ახალქალაქის მუნიციპალიტეტი	-25.6	-11.9	240.7
ახალციხის მუნიციპალიტეტი	53.0	-30.9	58.7
ბორჯომის მუნიციპალიტეტი	87.5	20.7	26.0
ნინოწმინდის მუნიციპალიტეტი	101.6	1.6	141.9
ქალაქი რუსთავი	48.3	-12.5	28.1
ბოლნისის მუნიციპალიტეტი	178.1	-52.6	7.9
გარდაბნის მუნიციპალიტეტი	-5.0	1.9	68.8
დმანისის მუნიციპალიტეტი	49.5	-38.0	62.1
თეთრიწყაროს მუნიციპალიტეტი	-79.3	96.4	-16.4
მარნეულის მუნიციპალიტეტი	2.7	46.7	26.2
წალკის მუნიციპალიტეტი	-71.9	168.5	79.3
გორის მუნიციპალიტეტი	14.8	46.6	40.0
კასპის მუნიციპალიტეტი	40.5	70.9	-17.2
ქარელის მუნიციპალიტეტი	-14.6	90.3	6.0
ხაშურის მუნიციპალიტეტი	39.1	-19.9	7.8
სხვა	257.4	0	0
ქვეყანა, მთლიანად	16.1	0.5	33.3

წყარო: საჯარო რეესტრის ეროვნული სააგენტო, 2010

ცხრილი 4.2.6. მეორადი სარეგისტრაციო ტრანზაქციების კვარტალური ზრდა/კლება რეგიონების* მიხედვით

* ცხრილი ასახავს მეორადი სარეგისტრაციო ტრანზაქციების რაოდენობის ზრდის/კლების (წინა წლის იმავე კვარტალთან შედარებით) ტენდენციებს 2008-2010 წლების პირველ კვარტალში მსხვილი ტერიტორიული ერთეულების (რეგიონები, დედაქალაქი, ავტონომიური რესპუბლიკები; მთლიანად 12 ტერიტორიული ერთეული) მიხედვით.

ზომის ერთეული: პროცენტი

პერიოდულობა: კვარტალი

ტერიტორიული ერთეული	IQ 2008	IQ 2009	IQ 2010
ქალაქი თბილისი	31.2	10.5	31.4
აფხაზეთის ა.რ.
აჭარის ა.რ.	36.6	-6.2	44.7
გურიის რეგიონი	8.0	32.1	39.9
იმერეთის რეგიონი	-24.5	-14.9	17.3
კახეთის რეგიონი	-12.0	-2.6	35.6
მცხეთა-მთიანეთის რეგიონი	37.6	-10.1	14.3
რაჭა-ლეჩხუმისა და ქვემო სვანეთის რეგიონი	54.3	-28.5	75.8
სამეგრელო-ზემო სვანეთის რეგიონი	54.5	-32.8	65.3
სამცხე-ჯავახეთის რეგიონი	51.5	-5.0	61.2
ქვემო ქართლის რეგიონი	4.3	-2.8	37.8
შიდა ქართლის რეგიონი	27.5	25.6	19.6
ქვეყანა, მთლიანად	16.1	0.5	33.3

წყარო: საჯარო რეგისტრის ეროვნული სააგენტო, 2010

ცხრილი 4.2.7. მეორადი სარეგისტრაციო ტრანზაქციების კვარტალური ინდექსი მუნიციპალიტეტების* მიხედვით

* ცხრილი ასახავს მეორადი სარეგისტრაციო ტრანზაქციების კვარტალური ინდექსის (IQ 2007=100, ანუ 2007 წლის პირველ კვარტალთან შედარებით) დინამიკას 2008-2010 წლის პირველ კვარტალში ტერიტორიული ერთეულების (მუნიციპალიტეტები და არამუნიციპალური დაქვემდებარების ქალაქები; მთლიანად 65 ტერიტორიული ერთეული) მიხედვით.

ზომის ერთეული: კოეფიციენტი

პერიოდულობა: კვარტალი

ტერიტორიული ერთეული	IQ 2008	IQ 2009	IQ 2010
ქალაქი თბილისი	1.312	1.450	1.906
ქალაქი ბათუმი	0.761	0.871	1.438
ქედას მუნიციპალიტეტი	31.857	3.714	3.643
ქობულეთის მუნიციპალიტეტი	1.680	2.013	2.883
შუახევის მუნიციპალიტეტი	71.143	11.857	13.000
ხელვაჩაურის მუნიციპალიტეტი	1.765	2.930	3.290
ხულოს მუნიციპალიტეტი	24.500	2.192	4.385
ლანჩხუთის მუნიციპალიტეტი	1.224	1.978	1.713
ოზურგეთის მუნიციპალიტეტი	1.057	1.296	2.233
ჩოხატაურის მუნიციპალიტეტი	0.853	0.779	1.474
ქალაქი ქუთაისი	0.434	0.336	0.453
ბაღდათის მუნიციპალიტეტი	1.314	1.415	2.017
ვანის მუნიციპალიტეტი	1.320	1.200	1.390
ზესტაფონის მუნიციპალიტეტი	1.305	1.349	1.205
თერჯოლას მუნიციპალიტეტი	1.615	2.404	2.385
სამტრედიის მუნიციპალიტეტი	1.873	2.249	2.058
საჩხერის მუნიციპალიტეტი	1.386	2.119	1.960
ტყიბულის მუნიციპალიტეტი	2.014	1.603	2.685
წყალტუბოს მუნიციპალიტეტი	5.137	3.137	3.939
ჭიათურის მუნიციპალიტეტი	1.081	1.213	1.269
ხარაგაულის მუნიციპალიტეტი	5.543	2.420	2.000
ხონის მუნიციპალიტეტი	0.683	0.491	0.651
ახმეტის მუნიციპალიტეტი	0.481	0.550	0.765
გურჯაანის მუნიციპალიტეტი	1.172	1.096	1.360
დედოფლისწყაროს მუნიციპალიტეტი	1.072	1.213	1.336
თელავის მუნიციპალიტეტი	1.052	0.966	1.536
ლაგოდეხის მუნიციპალიტეტი	0.632	0.762	0.750
საგარეჯოს მუნიციპალიტეტი	0.625	0.781	1.228
სიღნაღის მუნიციპალიტეტი	1.225	1.156	1.133
ყვარლის მუნიციპალიტეტი	0.862	0.569	1.151
ახალგორის მუნიციპალიტეტი	5.273	0	0
დუშეთის მუნიციპალიტეტი	0.609	0.738	0.810
თიანეთის მუნიციპალიტეტი	1.175	1.000	2.275

წყარო: საჯარო რეესტრის ეროვნული სააგენტო, 2010

ცხრილი 4.2.7. მეორადი სარეგისტრაციო ტრანზაქციების კვარტალური ინდექსი მუნიციპალიტეტების* მიხედვით (გაგრძელება)

* ცხრილი ასახავს მეორადი სარეგისტრაციო ტრანზაქციების კვარტალური ინდექსის (IQ 2007=100, ანუ 2007 წლის პირველ კვარტალთან შედარებით) დინამიკას 2008-2010 წლის პირველ კვარტალში ტერიტორიული ერთეულების (მუნიციპალიტეტები და არამუნიციპალური დაქვემდებარების ქალაქები; მთლიანად 65 ტერიტორიული ერთეული) მიხედვით.

ზომის ერთეული: კოეფიციენტი

პერიოდულობა: კვარტალი

ტერიტორიული ერთეული	IQ 2008	IQ 2009	IQ 2010
მცხეთის მუნიციპალიტეტი	1.642	1.410	1.579
ყაზბეგის მუნიციპალიტეტი	7.500	10.875	14.875
ამბროლაურის მუნიციპალიტეტი	0.950	1.775	1.725
ლენტეხის მუნიციპალიტეტი	0.800	0.700	1.600
ონის მუნიციპალიტეტი	2.619	0.643	0.857
ცაგერის მუნიციპალიტეტი	0.958	0.958	4.333
ქალაქი ფოთი	2.004	0.935	1.452
აბაშის მუნიციპალიტეტი	2.301	0.733	0.682
ზუგდიდის მუნიციპალიტეტი	1.483	1.542	2.627
მარტვილის მუნიციპალიტეტი	0.602	0.407	0.864
მესტიის მუნიციპალიტეტი	9.000	5.000	40.000
სენაკის მუნიციპალიტეტი	1.250	1.118	1.917
ჩხოროწყუს მუნიციპალიტეტი	1.275	1.216	1.627
წალენჯიხის მუნიციპალიტეტი	0.288	0.238	1.113
ხოზის მუნიციპალიტეტი	3.757	3.200	4.171
ადიგენის მუნიციპალიტეტი	1.035	1.341	1.671
ასპინძის მუნიციპალიტეტი	2.327	1.827	2.135
ახალქალაქის მუნიციპალიტეტი	0.744	0.656	2.233
ახალციხის მუნიციპალიტეტი	1.530	1.058	1.680
ბორჯომის მუნიციპალიტეტი	1.875	2.262	2.849
ნინოწმინდის მუნიციპალიტეტი	2.016	2.048	4.952
ქალაქი რუსთავი	1.483	1.297	1.662
ბოლნისის მუნიციპალიტეტი	2.781	1.317	1.422
გარდაბნის მუნიციპალიტეტი	0.950	0.969	1.635
დმანისის მუნიციპალიტეტი	1.495	0.928	1.505
თეთრიწყაროს მუნიციპალიტეტი	0.207	0.406	0.340
მარნეულის მუნიციპალიტეტი	1.027	1.507	1.902
წალკის მუნიციპალიტეტი	0.281	0.755	1.354
გორის მუნიციპალიტეტი	1.148	1.683	2.357
კასპის მუნიციპალიტეტი	1.405	2.401	1.987
ქარელის მუნიციპალიტეტი	0.854	1.624	1.722
ხაშურის მუნიციპალიტეტი	1.391	1.115	1.201
სხვა	3.574	0	0
ქვეყანა, მთლიანად	1.161	1.167	1.556

წყარო: საჯარო რეესტრის ეროვნული სააგენტო, 2010

ცხრილი 4.2.8. მეორადი სარეგისტრაციო ტრანზაქციების კვარტალური ინდექსი რეგიონების* მიხედვით

* ცხრილი ასახავს მეორადი სარეგისტრაციო ტრანზაქციების კვარტალური ინდექსის (IQ 2007=100, ანუ 2007 წლის პირველ კვარტალთან შედარებით) დინამიკას 2008-2010 წლის პირველ კვარტალში მსხვილი ტერიტორიული ერთეულების (რეგიონები, დედაქალაქი, ავტონომიური რესპუბლიკები; მთლიანად 12 ტერიტორიული ერთეული) მიხედვით.

ზომის ერთეული: კოეფიციენტი

პერიოდულობა: კვარტალი

ტერიტორიული ერთეული	IQ 2008	IQ 2009	IQ 2010
ქალაქი თბილისი	1.312	1.450	1.906
აფხაზეთის ა.რ.
აჭარის ა.რ.	1.366	1.281	1.854
გურიის რეგიონი	1.080	1.426	1.995
იმერეთის რეგიონი	0.755	0.643	0.754
კახეთის რეგიონი	0.880	0.857	1.162
მცხეთა-მთიანეთის რეგიონი	1.376	1.236	1.412
რაჭა-ლეჩხუმისა და ქვემო სვანეთის რეგიონი	1.543	1.103	1.940
სამეგრელო-ზემო სვანეთის რეგიონი	1.545	1.039	1.717
სამცხე-ჯავახეთის რეგიონი	1.515	1.440	2.321
ქვემო ქართლის რეგიონი	1.043	1.014	1.397
შიდა ქართლის რეგიონი	1.275	1.602	1.915
ქვეყანა, მთლიანად	1.161	1.167	1.556

წყარო: საჯარო რეგისტრის ეროვნული სააგენტო, 2010

გრაფიკი 4.2.A. მეორადი სარეგისტრაციო ტრანზაქციების კვარტალური დინამიკა და მეორადი სარეგისტრაციო ტრანზაქციების კვარტალური ინდექსი, 2008-2010

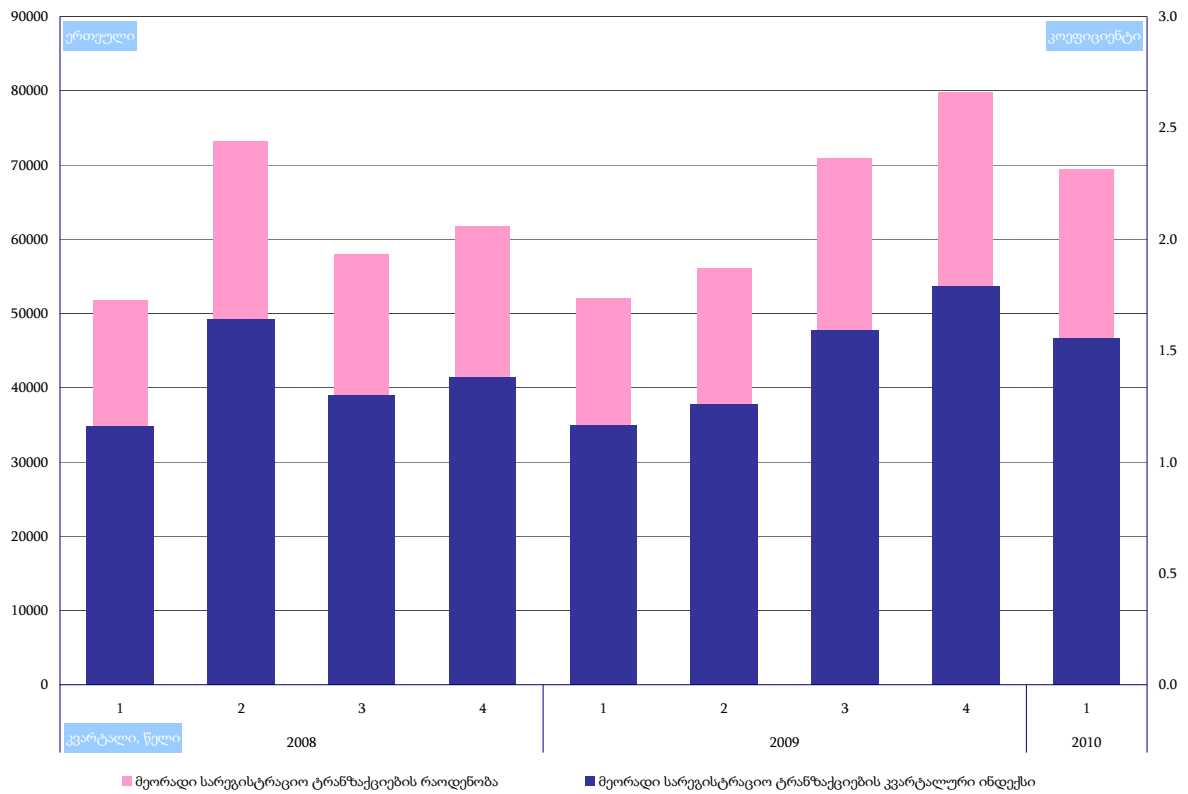

გრაფიკი 4.2.B. მეორადი სარეგისტრაციო ტრანზაქციების კვარტალური ზრდის/კლების ტენდენციები, 2008-2010

