

2010 (2)

სტატისტიკური და
ანალიტიკური პუბლიკაცია

უძრავი ქონების ბაზრის დაიჯესტი



© საჯარო რეესტრის ეროვნული სააგენტო
2010

UDC (უკ) 347.214.2(062.551)
უ-967

საჯარო სამართლის იურიდიული პირი -
საჯარო რეესტრის ეროვნული სააგენტო
საქართველოს იუსტიციის სამინისტრო

წმ. ნიკოლოზის/ნ. ჩხეიძის 2
0102 თბილისი, საქართველო

ტელეფონი (995 32) 251 528 (4068)
ფაქსი (995 32) 251 528
ვებ გვერდი www.napr.gov.ge
www.reestri.gov.ge
ელ. ფოსტა marketing@napr.gov.ge
vmagnaradze@napr.gov.ge

საჯარო რეესტრის ეროვნული სააგენტოს ხედვა

კოორდინირებული რეგისტრაცია -
საუკეთესო მომსახურება...

საჯარო რეესტრის ეროვნული სააგენტოს მისია

ბიზნესისა და ქონების
რეგისტრაციის გარანტი...

სარედაქციო ჯგუფი **სერგო წიქარიშვილი**
სააგენტოს თავმჯდომარე

ვლადიმერ მანარაძე
სააგენტოს მარკეტინგისა და საზოგადოებასთან ურთიერთობის
სამსახურის უფროსი

ყდის დიზაინი **იური პუჩკოვსკი**

უძრავი ქონების ბაზრის დაიჯესტი, 2010 (2)
სტატისტიკური და ანალიტიკური პუბლიკაცია
Copyright © 2010

სსიპ საჯარო რეესტრის ეროვნული სააგენტო
საქართველოს იუსტიციის სამინისტრო

ყველა უფლება დაცულია

ISSN 1987-9229



პუბლიკაციის ბეჭდვა ფინანსდება შვედეთის საერთაშორისო განვითარების სააგენტოს (SIDA) მიერ პროექტის საქართველოს საჯარო რეესტრის ეროვნული სააგენტოს ორგანიზაციული განვითარება და გაუმჯობესებული მომსახურება ფარგლებში.

სარჩევი

შესავალი 7

ტერმინოლოგია და განმარტებები 8

თავი 1. უძრავი ქონების ბაზრის ზოგადი ანალიზი და სტატისტიკა..... 9

ქვეთავი 1.1. უძრავი ქონების პირველადი და მეორადი ბაზრების თვის სტატისტიკა, მეორე კვარტალი, 2010..... 10

ცხრილი 1.1.1. უძრავი ქონების პირველადი და მეორადი ბაზრების თვის დინამიკა 10

ცხრილი 1.1.2. უძრავი ქონების პირველადი და მეორადი ბაზრების კვარტალური დინამიკა 11

გრაფიკი 1.1.A. პირველადი და მეორადი სარეგისტრაციო ტრანზაქციების თვის დინამიკა, 2008-2010 12

გრაფიკი 1.1.B. პირველადი და მეორადი სარეგისტრაციო ტრანზაქციების კვარტალური დინამიკა, 2008-2010..... 12

თავი 2. სარეგისტრაციო ტრანზაქციების ანალიზი და სტატისტიკა ტერიტორიული ერთეულების მიხედვით..... 13

რუკა 2.A. სარეგისტრაციო ტრანზაქციების გეოგრაფია - მეორე კვარტალი, 2010 14

ქვეთავი 2.1. სარეგისტრაციო ტრანზაქციების თვის სტატისტიკა ტერიტორიული ერთეულების მიხედვით; მეორე კვარტალი, 2010..... 15

ცხრილი 2.1.1. სარეგისტრაციო ტრანზაქციების თვის დინამიკა მუნიციპალიტეტების მიხედვით..... 15

ცხრილი 2.1.2. სარეგისტრაციო ტრანზაქციების თვის დინამიკა რეგიონების მიხედვით..... 17

ცხრილი 2.1.3. სარეგისტრაციო ტრანზაქციების თვის სტრუქტურა მუნიციპალიტეტების მიხედვით..... 18

ცხრილი 2.1.4. სარეგისტრაციო ტრანზაქციების თვის სტრუქტურა რეგიონების მიხედვით..... 20

ცხრილი 2.1.5. სარეგისტრაციო ტრანზაქციების თვის ზრდა/კლება მუნიციპალიტეტების მიხედვით..... 21

ცხრილი 2.1.6. სარეგისტრაციო ტრანზაქციების თვის ზრდა/კლება რეგიონების მიხედვით..... 23

ცხრილი 2.1.7. სარეგისტრაციო ტრანზაქციების თვის ინდექსი მუნიციპალიტეტების მიხედვით..... 24

ცხრილი 2.1.8. სარეგისტრაციო ტრანზაქციების თვის ინდექსი რეგიონების მიხედვით..... 26

გრაფიკი 2.1.A. სარეგისტრაციო ტრანზაქციების თვის დინამიკა და სარეგისტრაციო ტრანზაქციების თვის ინდექსი, 2008-2010 27

გრაფიკი 2.1.B. სარეგისტრაციო ტრანზაქციების თვის ზრდის/კლების ტენდენციები, 2008-2010 27

ქვეთავი 2.2. სარეგისტრაციო ტრანზაქციების კვარტალური სტატისტიკა ტერიტორიული ერთეულების მიხედვით, 2008-2010 28

ცხრილი 2.2.1. სარეგისტრაციო ტრანზაქციების კვარტალური დინამიკა მუნიციპალიტეტების მიხედვით..... 28

ცხრილი 4.2.2. მეორადი სარეგისტრაციო ტრანზაქციების კვარტალური დინამიკა რეგიონების მიხედვით.....	86
ცხრილი 4.2.3. მეორადი სარეგისტრაციო ტრანზაქციების კვარტალური სტრუქტურა მუნიციპალიტეტების მიხედვით	87
ცხრილი 4.2.4. მეორადი სარეგისტრაციო ტრანზაქციების კვარტალური სტრუქტურა რეგიონების მიხედვით.....	89
ცხრილი 4.2.5. მეორადი სარეგისტრაციო ტრანზაქციების კვარტალური ზრდა/კლება მუნიციპალიტეტების მიხედვით	90
ცხრილი 4.2.6. მეორადი სარეგისტრაციო ტრანზაქციების კვარტალური ზრდა/კლება რეგიონების მიხედვით.....	92
ცხრილი 4.2.7. მეორადი სარეგისტრაციო ტრანზაქციების კვარტალური ინდექსი მუნიციპალიტეტების მიხედვით.....	93
ცხრილი 4.2.8. მეორადი სარეგისტრაციო ტრანზაქციების კვარტალური ინდექსი რეგიონების მიხედვით.....	95
გრაფიკი 4.2.A. მეორადი სარეგისტრაციო ტრანზაქციების კვარტალური დინამიკა და მეორადი სარეგისტრაციო ტრანზაქციების კვარტალური ინდექსი, 2008-2010	96
გრაფიკი 4.2.B. მეორადი სარეგისტრაციო ტრანზაქციების კვარტალური ზრდის/კლების ტენდენციები, 2008-2010	96
შენიშვნები	97

შესავალი

საჯარო რეესტრის ეროვნული სააგენტო მუდმივად ცდილობს, სხვადასხვა საინფორმაციო პროდუქტებში, სტატისტიკური და ანალიტიკური პუბლიკაციები შეთავაზოს მომხმარებლებსა და პარტნიორებს. გრძელდება სხვადასხვა პერიოდულობის სტატისტიკური და ანალიტიკური პუბლიკაციების სერიების გამოცემა. ამ მიმართულებით სამიზნე აუდიტორია საკმაოდ ვრცელია და მოიცავს როგორც ბიზნესს, ისე აკადემიურ პერსონალს, მასს მედიას, ადმინისტრაციულ ორგანოებს, ე.წ. მესამე სექტორს და სხვა სუბიექტებს.

„უძრავი ქონების ბაზრის დაიჯესტი“ კვარტალური პერიოდულობის სტატისტიკური და ანალიტიკური პუბლიკაციაა, რომელიც ასახავს ქვეყანაში უძრავი ქონების პირველადი თუ მეორადი ბაზრების, აგრეთვე, ზოგადად უძრავი ქონების ბაზრის განვითარების ტენდენციებს. 4 თავისა და 7 ქვეთავისაგან შემდგარი პუბლიკაცია ამ ეტაპზე სარეგისტრაციო ტრანზაქციების სტატისტიკითა და ანალიზით შემოიფარგლება, თუმცა შემდეგი გამოცემები სხვა მასალებითაც იქნება გაჯერებული.

პუბლიკაცია მოიცავს სტატისტიკას და ანალიზს ქვეყნის როგორც ქალაქებისა და მუნიციპალიტეტების, ისე მსხვილი ტერიტორიული ერთეულების - რეგიონების დონეზე; ამასთან, ასახავს თითოეული სარეგისტრაციო ტრანზაქციის დინამიკას, სტრუქტურას, ზრდას/კლებას და ინდექსებს როგორც თავის, ისე კვარტალის პერიოდულობით.

ვფიქრობთ, თავისა და წლიური (პუბლიკაციათა სერია „უძრავი ქონების რეგისტრაცია საქართველოში“; ამ სერიით გამოიცა სტატისტიკური და ანალიტიკური პუბლიკაცია „უძრავი ქონების რეგისტრაცია საქართველოში, 2010“) პერიოდულობის სტატისტიკურ და ანალიტიკურ პუბლიკაციებთან ერთად, „უძრავი ქონების ბაზრის დაიჯესტი“ თანდათანობით ჯეროვნად უპასუხებს იმ გამოწვევებს, რაც გააჩნია სამიზნე აუდიტორიას უძრავი ქონების ბაზრის სტატისტიკასა და ანალიტიკასთან მიმართებაში.

იმედი გვაქვს, რომ ზემოთ აღნიშნული სტატისტიკური და ანალიტიკური პუბლიკაციები თუ პუბლიკაციათა სერიები თავის მოკრძალებულ წვლილს შეიტანენ ქართული უძრავი ქონების ბაზრის განვითარებაში.

სარედაქციო ჯგუფი
საჯარო რეესტრის ეროვნული სააგენტო

ტერმინოლოგია და განმარტებები

წინამდებარე პუბლიკაციაში სარეგისტრაციო ტრანზაქციები გამოიხატულია 2 გამსხვილებულ ჯგუფად:

- პირველადი სარეგისტრაციო ტრანზაქციები და
- მეორადი სარეგისტრაციო ტრანზაქციები

პირველადი სარეგისტრაციო ტრანზაქცია გულისხმობს საჯარო რეესტრში დაურეგისტრირებელ ქონებაზე საკუთრების უფლების რეგისტრაციას, ხოლო **მეორადი სარეგისტრაციო ტრანზაქცია** - საჯარო რეესტრში რეგისტრირებულ უძრავ ნივთზე უფლების წარმოშობის, გადაცემის, შეცვლის, შეზღუდვის ან შეწყვეტის რეგისტრაციას.

ტრანზაქციების (სარეგისტრაციო ტრანზაქციები, პირველადი სარეგისტრაციო ტრანზაქციები, მეორადი სარეგისტრაციო ტრანზაქციები) **კვარტალური ინდექსი** უჩვენებს კონკრეტულ კვარტალში განხორციელებული ტრანზაქციების რაოდენობის ზრდას ან კლებას 2007 წლის პირველ კვარტალთან შედარებით.

ტრანზაქციების (სარეგისტრაციო ტრანზაქციები, პირველადი სარეგისტრაციო ტრანზაქციები, მეორადი სარეგისტრაციო ტრანზაქციები) **თვის ინდექსი** ასახავს კონკრეტულ თვეში განხორციელებული ტრანზაქციების რაოდენობის ზრდას ან კლებას 2007 წლის დეკემბრის თვესთან შედარებით.

სარეგისტრაციო ტრანზაქციათა თანაფარდობის კოეფიციენტი ასახავს პირველადი და მეორადი სარეგისტრაციო ტრანზაქციების რაოდენობებს შორის თანაფარდობას/პროპორციას.

პუბლიკაციაში გამოყენებულია შემდეგი **სიმბოლოები და აბრევიატურები**:

...	არაა ხელმისაწვდომი
0.0	უმნიშვნელოა
ა.რ.	ავტონომიური რესპუბლიკა
ზ.ე.	ზომის ერთეული
IQ	პირველი კვარტალი
IIQ	მეორე კვარტალი

ზოგადი შენიშვნები:

1. *მუნიციპალიტეტების მიხედვით ზოგიერთ ცხრილში* ტერმინი „სხვა“ მოიცავს სააგენტოს 3 ტერიტორიული სარეგისტრაციო სამსახურის (ერედვის, ქურთის და ჯავის) მიერ განხორციელებული ტრანზაქციების ჯამს.

2. შესაძლო უმნიშვნელო განსხვავება ცხრილებში ინდივიდუალურ და ჯამურ მონაცემებს შორის განპირობებულია გაანგარიშებებისას რიცხვების დამრგვალებით.

თავი 1. უძრავი ქონების ბაზრის ზოგადი ანალიზი და სტატისტიკა

2010 წლის მეორე კვარტალში უძრავი ქონების ბაზარზე სარეგისტრაციო ტრანზაქციათა რაოდენობა წინა წლის იმავე პერიოდთან შედარებით 40.6%-ით გაიზარდა და ქვეყნის მასშტაბით 103374 ერთეული შეადგინა. პირველადი ბაზრის პარალელურად გაიზარდა უძრავი ქონების მეორადი ბაზარიც (შესაბამისად 26.0%-ით და 45.1%-ით). ზრდის ტენდენცია აისახა სარეგისტრაციო ტრანზაქციების კვარტალურ ინდექსზეც (IQ 2007=100): პირველადი სარეგისტრაციო ტრანზაქციების კვარტალური ინდექსი უმნიშვნელოდ (0.697), ხოლო მეორადი სარეგისტრაციო ტრანზაქციების კვარტალური ინდექსი მნიშვნელოვნად (1.825) გაიზარდა.

რაც შეეხება პირველად და მეორად სარეგისტრაციო ტრანზაქციებს შორის თანაფარდობას, კვარტალური ანალიზის მიხედვით, თანდათან მცირდება პირველადი სარეგისტრაციო ტრანზაქციების წილი სარეგისტრაციო ტრანზაქციების მთლიან რაოდენობაში: 2008-2010 წლების მეორე კვარტალში სარეგისტრაციო ტრანზაქციების თანაფარდობის კოეფიციენტი 0.414-დან 0.269-მდე დაეცა. აღსანიშნავია, რომ 2010 წლის მეორე კვარტალში სარეგისტრაციო ტრანზაქციათა 78.8%-ს მეორადი, ხოლო 21.2%-ს - პირველადი სარეგისტრაციო ტრანზაქციები შეადგენდნენ.

უძრავი ქონების ბაზრის თვის ანალიზის მიხედვით, 2010 წლის ივნისის თვეში სარეგისტრაციო ტრანზაქციათა რაოდენობა წინა წლის იმავე თვესთან შედარებით 30.9%-ით გაიზარდა და ქვეყნის მასშტაბით 36125 ერთეული შეადგინა. წინა წლის იმავე თვესთან შედარებით პირველადი ბაზრის პარალელურად გაიზარდა უძრავი ქონების მეორადი ბაზარიც (შესაბამისად 14.3%-ით და 35.5%-ით). ივნისის თვეში წინა თვესთან შედარებით უძრავი ქონების პირველად ბაზარზე დაფიქსირდა კლება 1.3%-ით, ხოლო მეორად ბაზარზე - ზრდა 6.2%-ით.

2010 წლის ივნისის თვეში სარეგისტრაციო ტრანზაქციების თვის ინდექსი (დეკემბერი 2007=100) ქვეყნის მასშტაბით 1.165 დონეზე დაფიქსირდა. ამასთან, გაიზარდა როგორც პირველადი, ისე მეორადი სარეგისტრაციო ტრანზაქციების თვის ინდექსები (შესაბამისად 0.741 და 1.346).

რაც შეეხება პირველად და მეორად სარეგისტრაციო ტრანზაქციებს შორის თანაფარდობას, თვის ანალიზის მიხედვით უმნიშვნელოდ მცირდება პირველად სარეგისტრაციო ტრანზაქციათა წილი სარეგისტრაციო ტრანზაქციების მთლიან რაოდენობაში: 2010 წლის აპრილ-ივნისში სარეგისტრაციო ტრანზაქციების თანაფარდობის კოეფიციენტი 0.326-დან 0.236-მდე შემცირდა. ამასთან, 2010 წლის ივნისის თვეში სარეგისტრაციო ტრანზაქციათა 80.9%-ს - მეორადი, ხოლო 19.1%-ს - პირველადი სარეგისტრაციო ტრანზაქციები შეადგენდნენ.

ქვეთავი 1.1. უძრავი ქონების პირველადი და მეორადი ბაზრების თვის სტატისტიკა, მეორე კვარტალი, 2010

ცხრილი 1.1.1. უძრავი ქონების პირველადი და მეორადი ბაზრების თვის დინამიკა*

* ცხრილი ასახავს უძრავი ქონებაზე პირველადი და მეორადი ტრანზაქციების ინდიკატორების თვის დინამიკას 2010 წლის მეორე კვარტალში ქვეყნის მასშტაბით.

პერიოდულობა: თვე

ინდიკატორები	ზ.ე.	აპრილი	მაისი	ივნისი
რაოდენობა				
პირველადი სარეგისტრაციო ტრანზაქციები	ერთეული	8055	6987	6894
მეორადი სარეგისტრაციო ტრანზაქციები	ერთეული	24684	27523	29231
მთლიანად, სარეგისტრაციო ტრანზაქციები	ერთეული	32739	34510	36125
სტრუქტურა				
პირველადი სარეგისტრაციო ტრანზაქციები	პროცენტი	24.6	20.2	19.1
მეორადი სარეგისტრაციო ტრანზაქციები	პროცენტი	75.4	79.8	80.9
მთლიანად, სარეგისტრაციო ტრანზაქციები	პროცენტი	100	100	100
ზრდა/კლება წინა თვესთან შედარებით				
პირველადი სარეგისტრაციო ტრანზაქციები	პროცენტი	10.4	-13.3	-1.3
მეორადი სარეგისტრაციო ტრანზაქციები	პროცენტი	-13.0	11.5	6.2
მთლიანად, სარეგისტრაციო ტრანზაქციები	პროცენტი	-8.2	5.4	4.7
ზრდა/კლება წინა წლის იმავე თვესთან შედარებით				
პირველადი სარეგისტრაციო ტრანზაქციები	პროცენტი	25.7	40.8	14.3
მეორადი სარეგისტრაციო ტრანზაქციები	პროცენტი	45.6	56.2	35.5
მთლიანად, სარეგისტრაციო ტრანზაქციები	პროცენტი	40.1	52.8	30.9
სარეგისტრაციო ტრანზაქციების თვის ინდექსი				
პირველადი სარეგისტრაციო ტრანზაქციები	კოეფიციენტი	0.866	0.751	0.741
მეორადი სარეგისტრაციო ტრანზაქციები	კოეფიციენტი	1.137	1.268	1.346
მთლიანად, სარეგისტრაციო ტრანზაქციები	კოეფიციენტი	1.056	1.113	1.165
სარეგისტრაციო ტრანზაქციების თანაფარდობის კოეფიციენტი	კოეფიციენტი	0.326	0.254	0.236

წყარო: საჯარო რეესტრის ეროვნული სააგენტო, 2010

¹ სარეგისტრაციო ტრანზაქციების თვის ინდექსი: დეკემბერი 2007=100, ანუ 2007 წლის დეკემბერთან შედარებით

ცხრილი 1.1.2. უძრავი ქონების პირველადი და მეორადი ტრანზაქციების კვარტალური დინამიკა*

* ცხრილი ასახავს უძრავი ქონებაზე პირველადი და მეორადი ტრანზაქციების ინდიკატორების კვარტალურ დინამიკას 2008-2010 წლების მეორე კვარტალში ქვეყნის მასშტაბით.

პერიოდულობა: კვარტალი

ინდიკატორები	ზ.ე.	IIQ 2008	IIQ 2009	IIQ 2010
რაოდენობა				
პირველადი სარეგისტრაციო ტრანზაქციები	ერთეული	30282	17404	21936
მეორადი სარეგისტრაციო ტრანზაქციები	ერთეული	73192	56144	81438
მთლიანად, სარეგისტრაციო ტრანზაქციები	ერთეული	103474	73548	103374
სტრუქტურა				
პირველადი სარეგისტრაციო ტრანზაქციები	პროცენტი	29.3	23.7	21.2
მეორადი სარეგისტრაციო ტრანზაქციები	პროცენტი	70.7	76.3	78.8
მთლიანად, სარეგისტრაციო ტრანზაქციები	პროცენტი	100	100	100
ზრდა/კლება წინა კვარტალთან შედარებით				
პირველადი სარეგისტრაციო ტრანზაქციები	პროცენტი	7.7	4.5	29.5
მეორადი სარეგისტრაციო ტრანზაქციები	პროცენტი	41.3	7.8	17.3
მთლიანად, სარეგისტრაციო ტრანზაქციები	პროცენტი	29.5	7.0	19.7
ზრდა/კლება წინა წლის იმავე კვარტალთან შედარებით				
პირველადი სარეგისტრაციო ტრანზაქციები	პროცენტი	-37.9	-42.5	26.0
მეორადი სარეგისტრაციო ტრანზაქციები	პროცენტი	18.8	-23.3	45.1
მთლიანად, სარეგისტრაციო ტრანზაქციები	პროცენტი	-6.3	-28.9	40.6
სარეგისტრაციო ტრანზაქციების კვარტალური ინდექსი¹				
პირველადი სარეგისტრაციო ტრანზაქციები	კოეფიციენტი	0.962	0.553	0.697
მეორადი სარეგისტრაციო ტრანზაქციები	კოეფიციენტი	1.640	1.258	1.825
მთლიანად, სარეგისტრაციო ტრანზაქციები	კოეფიციენტი	1.360	0.966	1.358
სარეგისტრაციო ტრანზაქციების თანაფარდობის კოეფიციენტი	კოეფიციენტი	0.414	0.310	0.269

წყარო: საჯარო რეესტრის ეროვნული სააგენტო, 2010

¹ სარეგისტრაციო ტრანზაქციების კვარტალური ინდექსი: IQ 2007=100, ანუ 2007 წლის პირველ კვარტალთან შედარებით

გრაფიკი 1.1.A. პირველადი და მეორადი სარეგისტრაციო ტრანზაქციების თვის დინამიკა, 2008-2010

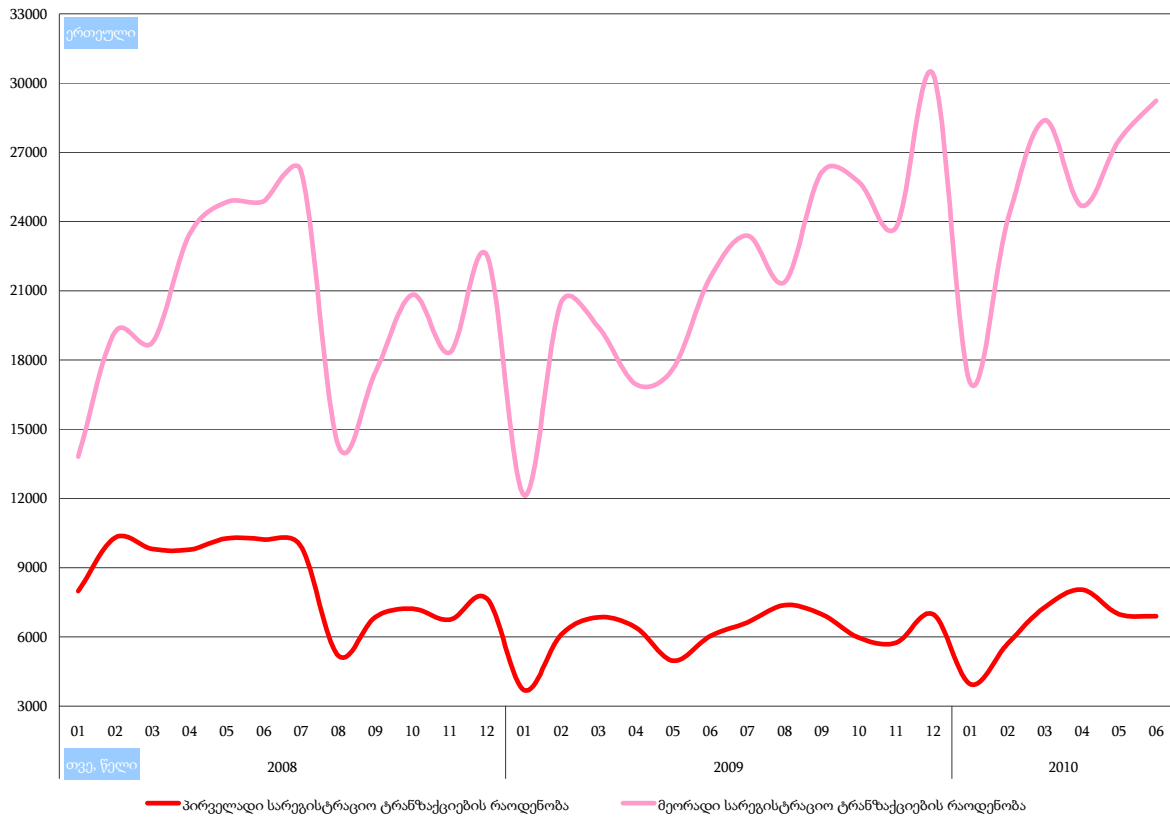

გრაფიკი 1.1.B. პირველადი და მეორადი სარეგისტრაციო ტრანზაქციების კვარტალური დინამიკა, 2008-2010

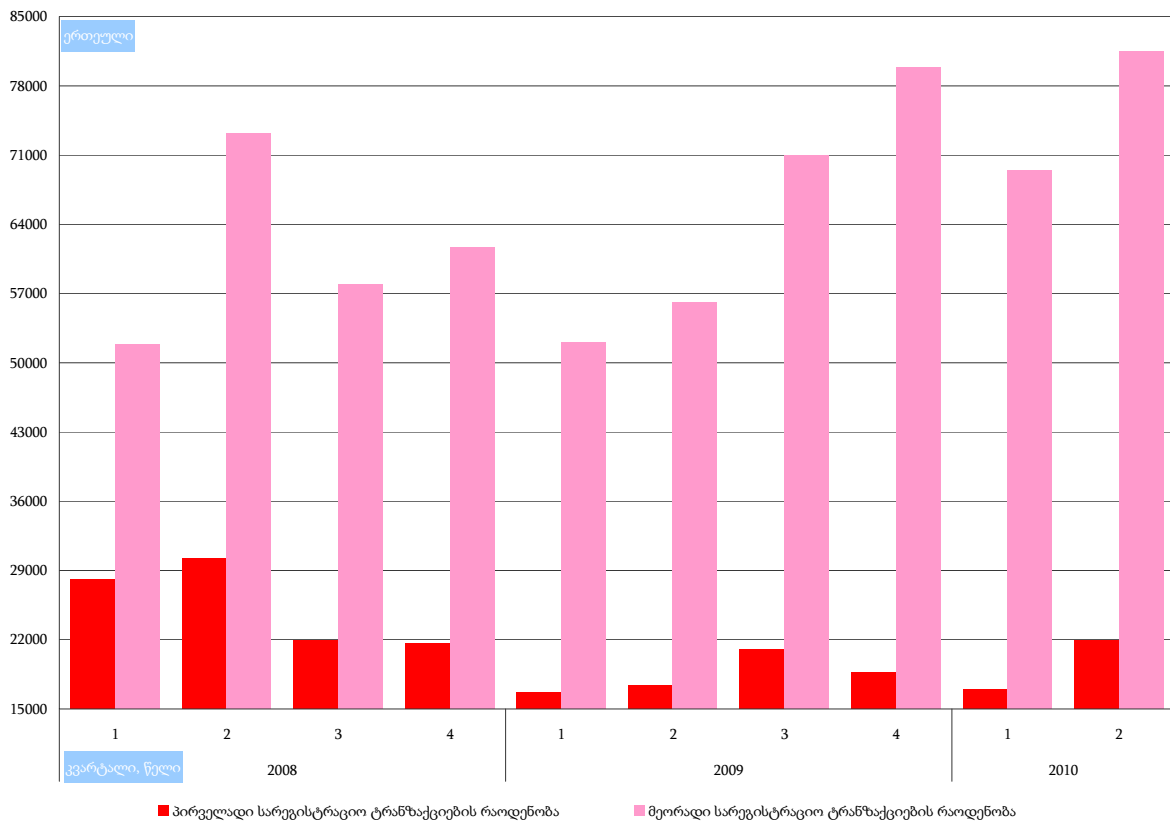

თავი 2. სარეგისტრაციო ტრანზაქციების ანალიზი და სტატისტიკა ტერიტორიული ერთეულების მიხედვით

2010 წლის მეორე კვარტალში უძრავი ქონების სარეგისტრაციო ტრანზაქციების რაოდენობამ ქვეყნის მასშტაბით 103374 ერთეული (საშუალოდ თვეში 34458 ერთეული) შეადგინა, 2009 წლის მეორე კვარტალში - 73548 ერთეული (საშუალოდ თვეში 24516 ერთეული), ხოლო 2008 წლის იმავე პერიოდში - 103474 ერთეული (საშუალოდ თვეში 34491 ერთეული). ამასთან, აშკარაა სარეგისტრაციო ტრანზაქციების რაოდენობის ზრდის ტენდენცია 2009 წლის იმავე 3-თვიან პერიოდთან შედარებით (ზრდა 40.6%-ით) და უმნიშვნელოდ კლება 2008 წლის მეორე კვარტალთან შედარებით (კლება 0.1%-ით).

2010 წლის 3-თვიან პერიოდში ქვეყნის სარეგისტრაციო ტრანზაქციების კვარტალური ინდექსი (IQ 2007=100) დაფიქსირდა 1.358 დონეზე, რაც აღემატება 2009 წლის იმავე პერიოდის ანალოგიურ მაჩვენებელს (0.966) და უმნიშვნელოდ ჩამორჩება 2008 წლის მეორე კვარტალის ანალოგიურ მაჩვენებელს (1.360).

სარეგისტრაციო ტრანზაქციების კვარტალური სტრუქტურის მიხედვით, მსხვილი ტერიტორიული ერთეულების ტოპ ხუთეული 2010 წლის მეორე კვარტალში შემდეგ ტერიტორიულ ერთეულებს მოიცავდა:

(1) ქალაქი თბილისი	45.4%,	ანუ	46934 ერთეული
(2) ქვემო ქართლის რეგიონი	10.3%,	ანუ	10682 ერთეული
(3) აჭარის ავტონომიური რესპუბლიკა	9.6%,	ანუ	9918 ერთეული
(4) იმერეთის რეგიონი	8.6%,	ანუ	8879 ერთეული
(5) კახეთის რეგიონი	6.1%,	ანუ	6311 ერთეული

მსხვილ ტერიტორიულ ერთეულებს შორის 2010 წლის მეორე კვარტალში სარეგისტრაციო ტრანზაქციების რაოდენობის მაქსიმალური ზრდა (წინა წლის იმავე კვარტალთან შედარებით) დაფიქსირდა სამეგრელო-ზემო სვანეთის რეგიონში (94.2%-ით), მაქსიმალური კლება კი - რაჭა-ლეჩხუმისა და ქვემო სვანეთის რეგიონში (14.6%-ით). ამავე პერიოდში სარეგისტრაციო ტრანზაქციების კვარტალური ინდექსის (IQ 2007=100) მაქსიმალური დონე გამოვლინდა სამცხე-ჯავახეთის რეგიონში (2.086), ხოლო მინიმალური დონე - ქვემო ქართლის რეგიონში (0.842).

რაც შეეხება თვის ანალიზს, 2010 წლის მეორე კვარტალში უძრავი ქონების სარეგისტრაციო ტრანზაქციების რაოდენობას უპირატესად ზრდის ტენდენცია ახასიათებდა: აპრილის თვეში - 32739 ერთეული (კლება წინა თვესთან შედარებით 8.2%-ით), მაისის თვეში - 34510 ერთეული (ზრდა წინა თვესთან შედარებით 5.4%-ით), ხოლო ივნისის თვეში - 36125 ერთეული (ზრდა წინა თვესთან შედარებით 4.7%-ით). აგრეთვე აშკარაა სარეგისტრაციო ტრანზაქციების რაოდენობის ზრდის ტენდენცია წინა წლის იმავე თვესთან შედარებით: 40.1%-ით - აპრილის თვეში, 52.8%-ით - მაისის თვეში და 30.9%-ით - ივნისის თვეში.

2010 წლის ივნისის თვეში ქვეყნის სარეგისტრაციო ტრანზაქციების თვის ინდექსი (დეკემბერი 2007=100) 1.182 დონეზე დაფიქსირდა, რაც აპრილისა და მაისის თვეების ანალოგიურ მაჩვენებლებს (შესაბამისად 1.071 და 1.129) აღემატება.

სარეგისტრაციო ტრანზაქციების თვის სტრუქტურის მიხედვით, მსხვილი ტერიტორიული ერთეულების ტოპ ხუთეული 2010 წლის ივნისის თვეში შემდეგ ტერიტორიულ ერთეულებს მოიცავდა:

(1) ქალაქი თბილისი	45.7%, ანუ	16503 ერთეული
(2) ქვემო ქართლის რეგიონი	10.9%, ანუ	3940 ერთეული
(3) აჭარის ავტონომიური რესპუბლიკა	10.0%, ანუ	3619 ერთეული
(4) იმერეთის რეგიონი	9.0%, ანუ	3235 ერთეული
(5) კახეთის რეგიონი	5.4%, ანუ	1954 ერთეული

მსხვილ ტერიტორიულ ერთეულებს შორის 2010 წლის ივნისის თვეში სარეგისტრაციო ტრანზაქციების რაოდენობის მაქსიმალური ზრდა (წინა თვესთან შედარებით) დაფიქსირდა მცხეთა-მთიანეთის რეგიონში (18.3%-ით), მაქსიმალური კლება კი - სამეგრელო-ზემო სვანეთის რეგიონში (21.1%-ით). ამავე პერიოდში სარეგისტრაციო ტრანზაქციების თვის ინდექსის (დეკემბერი 2007=100) მაქსიმალური დონე გამოვლინდა ქალაქ თბილისში (1.530), ხოლო მინიმალური დონე - რაჭა-ლეჩხუმისა და ქვემო სვანეთის რეგიონში (0.753).

რუკა 2.A. სარეგისტრაციო ტრანზაქციების გეოგრაფია - მეორე კვარტალი, 2010



ქვეთავი 2.1. სარეგისტრაციო ტრანზაქციების თვის სტატისტიკა ტერიტორიული ერთეულების მიხედვით; მეორე კვარტალი, 2010

ცხრილი 2.1.1. სარეგისტრაციო ტრანზაქციების თვის დინამიკა მუნიციპალიტეტების* მიხედვით

* ცხრილი ასახავს სარეგისტრაციო ტრანზაქციების თვის დინამიკას 2010 წლის მეორე კვარტალში ტერიტორიული ერთეულების (მუნიციპალიტეტები და არამუნიციპალური დაქვემდებარების ქალაქები; მთლიანად 65 ტერიტორიული ერთეული) მიხედვით.

ზომის ერთეული: ერთეული
 პერიოდულობა: თვე

ტერიტორიული ერთეული	აპრილი	მაისი	ივნისი
ქალაქი თბილისი	15668	14763	16503
ქალაქი ბათუმი	1626	1967	2238
ქედას მუნიციპალიტეტი	24	23	61
ქობულეთის მუნიციპალიტეტი	427	414	410
შუახევის მუნიციპალიტეტი	32	89	51
ხელვაჩაურის მუნიციპალიტეტი	797	782	760
ხულოს მუნიციპალიტეტი	51	67	99
ლანჩხუთის მუნიციპალიტეტი	190	239	183
ოზურგეთის მუნიციპალიტეტი	489	488	417
ჩოხატაურის მუნიციპალიტეტი	62	69	65
ქალაქი ქუთაისი	1110	1389	1659
ბაღდათის მუნიციპალიტეტი	140	126	111
ვანის მუნიციპალიტეტი	37	37	76
ზესტაფონის მუნიციპალიტეტი	242	335	279
თერჯოლას მუნიციპალიტეტი	84	88	100
სამტრედიის მუნიციპალიტეტი	189	210	232
საჩხერის მუნიციპალიტეტი	149	186	153
ტყიბულის მუნიციპალიტეტი	99	106	68
წყალტუბოს მუნიციპალიტეტი	227	278	305
ჭიათურის მუნიციპალიტეტი	118	146	111
ხარაგაულის მუნიციპალიტეტი	64	141	67
ხონის მუნიციპალიტეტი	79	64	74
ახმეტის მუნიციპალიტეტი	123	185	184
გურჯაანის მუნიციპალიტეტი	419	404	322
დედოფლისწყაროს მუნიციპალიტეტი	132	151	148
თელავის მუნიციპალიტეტი	441	537	531
ლაგოდეხის მუნიციპალიტეტი	253	208	186
საგარეჯოს მუნიციპალიტეტი	229	292	218
სიღნაღის მუნიციპალიტეტი	206	289	163
ყვარლის მუნიციპალიტეტი	302	186	202
ახალგორის მუნიციპალიტეტი	0	0	0
დუშეთის მუნიციპალიტეტი	241	215	266
თიანეთის მუნიციპალიტეტი	34	35	40

წყარო: საჯარო რეესტრის ეროვნული სააგენტო, 2010

ცხრილი 2.1.1. სარეგისტრაციო ტრანზაქციების თვის დინამიკა მუნიციპალიტეტების* მიხედვით (გაგრძელება)

* ცხრილი ასახავს სარეგისტრაციო ტრანზაქციების თვის დინამიკას 2010 წლის მეორე კვარტალში ტერიტორიული ერთეულების (მუნიციპალიტეტები და არამუნიციპალური დაქვემდებარების ქალაქები; მთლიანად 65 ტერიტორიული ერთეული) მიხედვით.

ზომის ერთეული: ერთეული

პერიოდულობა: თვე

ტერიტორიული ერთეული	აპრილი	მაისი	ივნისი
მცხეთის მუნიციპალიტეტი	882	1139	1322
ყაზბეგის მუნიციპალიტეტი	50	32	53
ამბროლაურის მუნიციპალიტეტი	57	49	41
ლენტეხის მუნიციპალიტეტი	4	11	10
ონის მუნიციპალიტეტი	24	42	31
ცაგერის მუნიციპალიტეტი	18	18	28
ქალაქი ფოთი	342	393	336
აბაშის მუნიციპალიტეტი	108	98	137
ზუგდიდის მუნიციპალიტეტი	454	791	536
მარტვილის მუნიციპალიტეტი	120	81	60
მესტიის მუნიციპალიტეტი	34	63	45
სენაკის მუნიციპალიტეტი	162	180	243
ჩხოროწყუს მუნიციპალიტეტი	64	33	47
წალენჯიხის მუნიციპალიტეტი	269	93	65
ხოზის მუნიციპალიტეტი	211	340	165
ადიგენის მუნიციპალიტეტი	38	50	49
ასპინძის მუნიციპალიტეტი	53	65	68
ახალქალაქის მუნიციპალიტეტი	188	151	180
ახალციხის მუნიციპალიტეტი	217	511	259
ბორჯომის მუნიციპალიტეტი	331	600	643
ნინოწმინდის მუნიციპალიტეტი	179	184	159
ქალაქი რუსთავი	956	1017	1075
ბოლნისის მუნიციპალიტეტი	159	195	177
გარდაბნის მუნიციპალიტეტი	989	1248	1483
დმანისის მუნიციპალიტეტი	100	159	139
თეთრიწყაროს მუნიციპალიტეტი	194	181	169
მარნეულის მუნიციპალიტეტი	690	608	762
წალკის მუნიციპალიტეტი	151	95	135
გორის მუნიციპალიტეტი	796	770	669
კასპის მუნიციპალიტეტი	213	318	282
ქარელის მუნიციპალიტეტი	138	207	156
ხაშურის მუნიციპალიტეტი	264	279	319
ქვეყანა, მთლიანად	32739	34510	36125

წყარო: საჯარო რეესტრის ეროვნული სააგენტო, 2010

ცხრილი 2.1.2. სარეგისტრაციო ტრანზაქციების თვის დინამიკა რეგიონების* მიხედვით

* ცხრილი ასახავს სარეგისტრაციო ტრანზაქციების თვის დინამიკას 2010 წლის მეორე კვარტალში მსხვილი ტერიტორიული ერთეულების (რეგიონები, დედაქალაქი, ავტონომიური რესპუბლიკები; მთლიანად 12 ტერიტორიული ერთეული) მიხედვით.

ზომის ერთეული: ერთეული

პერიოდულობა: თვე

ტერიტორიული ერთეული	აპრილი	მაისი	ივნისი
ქალაქი თბილისი	15668	14763	16503
აფხაზეთის ა.რ.
აჭარის ა.რ.	2957	3342	3619
გურიის რეგიონი	741	796	665
იმერეთის რეგიონი	2538	3106	3235
კახეთის რეგიონი	2105	2252	1954
მცხეთა-მთიანეთის რეგიონი	1207	1421	1681
რაჭა-ლეჩხუმისა და ქვემო სვანეთის რეგიონი	103	120	110
სამეგრელო-ზემო სვანეთის რეგიონი	1764	2072	1634
სამცხე-ჯავახეთის რეგიონი	1006	1561	1358
ქვემო ქართლის რეგიონი	3239	3503	3940
შიდა ქართლის რეგიონი	1411	1574	1426
ქვეყანა, მთლიანად	32739	34510	36125

წყარო: საჯარო რეგისტრის ეროვნული სააგენტო, 2010

ცხრილი 2.1.3. სარეგისტრაციო ტრანზაქციების თვის სტრუქტურა მუნიციპალიტეტების* მიხედვით

* ცხრილი ასახავს სარეგისტრაციო ტრანზაქციების თვის სტრუქტურას 2010 წლის მეორე კვარტალში ტერიტორიული ერთეულების (მუნიციპალიტეტები და არამუნიციპალური დაქვემდებარების ქალაქები; მთლიანად 65 ტერიტორიული ერთეული) მიხედვით.

ზომის ერთეული: პროცენტი

პერიოდულობა: თვე

ტერიტორიული ერთეული	აპრილი	მაისი	ივნისი
ქალაქი თბილისი	47.9	42.8	45.7
ქალაქი ბათუმი	5.0	5.7	6.2
ქედას მუნიციპალიტეტი	0.1	0.1	0.2
ქობულეთის მუნიციპალიტეტი	1.3	1.2	1.1
შუახევის მუნიციპალიტეტი	0.1	0.3	0.1
ხელვაჩაურის მუნიციპალიტეტი	2.4	2.3	2.1
ხულოს მუნიციპალიტეტი	0.2	0.2	0.3
ლანჩხუთის მუნიციპალიტეტი	0.6	0.7	0.5
ოზურგეთის მუნიციპალიტეტი	1.5	1.4	1.2
ჩოხატაურის მუნიციპალიტეტი	0.2	0.2	0.2
ქალაქი ქუთაისი	3.4	4.0	4.6
ბაღდათის მუნიციპალიტეტი	0.4	0.4	0.3
ვანის მუნიციპალიტეტი	0.1	0.1	0.2
ზესტაფონის მუნიციპალიტეტი	0.7	1.0	0.8
თერჯოლას მუნიციპალიტეტი	0.3	0.3	0.3
სამტრედიის მუნიციპალიტეტი	0.6	0.6	0.6
საჩხერის მუნიციპალიტეტი	0.5	0.5	0.4
ტყიბულის მუნიციპალიტეტი	0.3	0.3	0.2
წყალტუბოს მუნიციპალიტეტი	0.7	0.8	0.8
ჭიათურის მუნიციპალიტეტი	0.4	0.4	0.3
ხარაგაულის მუნიციპალიტეტი	0.2	0.4	0.2
ხონის მუნიციპალიტეტი	0.2	0.2	0.2
ახმეტის მუნიციპალიტეტი	0.4	0.5	0.5
გურჯაანის მუნიციპალიტეტი	1.3	1.2	0.9
დედოფლისწყაროს მუნიციპალიტეტი	0.4	0.4	0.4
თელავის მუნიციპალიტეტი	1.3	1.6	1.5
ლაგოდეხის მუნიციპალიტეტი	0.8	0.6	0.5
საგარეჯოს მუნიციპალიტეტი	0.7	0.8	0.6
სიღნაღის მუნიციპალიტეტი	0.6	0.8	0.5
ყვარლის მუნიციპალიტეტი	0.9	0.5	0.6
ახალგორის მუნიციპალიტეტი	0	0	0
დუშეთის მუნიციპალიტეტი	0.7	0.6	0.7
თიანეთის მუნიციპალიტეტი	0.1	0.1	0.1

წყარო: საჯარო რეესტრის ეროვნული სააგენტო, 2010

ცხრილი 2.1.3. სარეგისტრაციო ტრანზაქციების თვის სტრუქტურა მუნიციპალიტეტების* მიხედვით (გაგრძელება)

* ცხრილი ასახავს სარეგისტრაციო ტრანზაქციების თვის სტრუქტურას 2010 წლის მეორე კვარტალში ტერიტორიული ერთეულების (მუნიციპალიტეტები და არამუნიციპალური დაქვემდებარების ქალაქები; მთლიანად 65 ტერიტორიული ერთეული) მიხედვით.

ზომის ერთეული: პროცენტი

პერიოდულობა: თვე

ტერიტორიული ერთეული	აპრილი	მაისი	ივნისი
მცხეთის მუნიციპალიტეტი	2.7	3.3	3.7
ყაზბეგის მუნიციპალიტეტი	0.2	0.1	0.1
ამბროლაურის მუნიციპალიტეტი	0.2	0.1	0.1
ლენტეხის მუნიციპალიტეტი	0.0	0.0	0.0
ონის მუნიციპალიტეტი	0.1	0.1	0.1
ცაგერის მუნიციპალიტეტი	0.1	0.1	0.1
ქალაქი ფოთი	1.0	1.1	0.9
აბაშის მუნიციპალიტეტი	0.3	0.3	0.4
ზუგდიდის მუნიციპალიტეტი	1.4	2.3	1.5
მარტვილის მუნიციპალიტეტი	0.4	0.2	0.2
მესტიის მუნიციპალიტეტი	0.1	0.2	0.1
სენაკის მუნიციპალიტეტი	0.5	0.5	0.7
ჩხოროწყუს მუნიციპალიტეტი	0.2	0.1	0.1
წალენჯიხის მუნიციპალიტეტი	0.8	0.3	0.2
ხობის მუნიციპალიტეტი	0.6	1.0	0.5
ადიგენის მუნიციპალიტეტი	0.1	0.1	0.1
ასპინძის მუნიციპალიტეტი	0.2	0.2	0.2
ახალქალაქის მუნიციპალიტეტი	0.6	0.4	0.5
ახალციხის მუნიციპალიტეტი	0.7	1.5	0.7
ბორჯომის მუნიციპალიტეტი	1.0	1.7	1.8
ნინოწმინდის მუნიციპალიტეტი	0.5	0.5	0.4
ქალაქი რუსთავი	2.9	2.9	3.0
ბოლნისის მუნიციპალიტეტი	0.5	0.6	0.5
გარდაბნის მუნიციპალიტეტი	3.0	3.6	4.1
დმანისის მუნიციპალიტეტი	0.3	0.5	0.4
თეთრიწყაროს მუნიციპალიტეტი	0.6	0.5	0.5
მარნეულის მუნიციპალიტეტი	2.1	1.8	2.1
წალკის მუნიციპალიტეტი	0.5	0.3	0.4
გორის მუნიციპალიტეტი	2.4	2.2	1.9
კასპის მუნიციპალიტეტი	0.7	0.9	0.8
ქარელის მუნიციპალიტეტი	0.4	0.6	0.4
ხაშურის მუნიციპალიტეტი	0.8	0.8	0.9
ქვეყანა, მთლიანად	100	100	100

წყარო: საჯარო რეგისტრის ეროვნული სააგენტო, 2010

ცხრილი 2.1.4. სარეგისტრაციო ტრანზაქციების თვის სტრუქტურა რეგიონების* მიხედვით

* ცხრილი ასახავს სარეგისტრაციო ტრანზაქციების თვის სტრუქტურას 2010 წლის მეორე კვარტალში მსხვილი ტერიტორიული ერთეულების (რეგიონები, დედაქალაქი, ავტონომიური რესპუბლიკები; მთლიანად 12 ტერიტორიული ერთეული) მიხედვით.

ზომის ერთეული: პროცენტი

პერიოდულობა: თვე

ტერიტორიული ერთეული	აპრილი	მაისი	ივნისი
ქალაქი თბილისი	47.9	42.8	45.7
აფხაზეთის ა.რ.
აჭარის ა.რ.	9.0	9.7	10.0
გურიის რეგიონი	2.3	2.3	1.8
იმერეთის რეგიონი	7.8	9.0	9.0
კახეთის რეგიონი	6.4	6.5	5.4
მცხეთა-მთიანეთის რეგიონი	3.7	4.1	4.7
რაჭა-ლეჩხუმისა და ქვემო სვანეთის რეგიონი	0.3	0.3	0.3
სამეგრელო-ზემო სვანეთის რეგიონი	5.4	6.0	4.5
სამცხე-ჯავახეთის რეგიონი	3.1	4.5	3.8
ქვემო ქართლის რეგიონი	9.9	10.2	10.9
შიდა ქართლის რეგიონი	4.3	4.6	3.9
ქვეყანა, მთლიანად	100	100	100

წყარო: საჯარო რეგისტრის ეროვნული სააგენტო, 2010

ცხრილი 2.1.5. სარეგისტრაციო ტრანზაქციების თვის ზრდა/კლება მუნიციპალიტეტების* მიხედვით

* ცხრილი ასახავს სარეგისტრაციო ტრანზაქციების რაოდენობის თვის ზრდის/კლების (წინა თვესთან შედარებით) ტენდენციებს 2010 წლის მეორე კვარტალში ტერიტორიული ერთეულების (მუნიციპალიტეტები და არამუნიციპალური დაქვემდებარების ქალაქები; მთლიანად 65 ტერიტორიული ერთეული) მიხედვით.

ზომის ერთეული: პროცენტი

პერიოდულობა: თვე

ტერიტორიული ერთეული	აპრილი	მაისი	ივნისი
ქალაქი თბილისი	1.2	-5.8	11.8
ქალაქი ბათუმი	-19.2	21.0	13.8
ქედას მუნიციპალიტეტი	-41.5	-4.2	165.2
ქობულეთის მუნიციპალიტეტი	-23.9	-3.0	-1.0
შუახევის მუნიციპალიტეტი	-44.8	178.1	-42.7
ხელვაჩაურის მუნიციპალიტეტი	5.3	-1.9	-2.8
ხულოს მუნიციპალიტეტი	-34.6	31.4	47.8
ლანჩხუთის მუნიციპალიტეტი	-23.1	25.8	-23.4
ოზურგეთის მუნიციპალიტეტი	-17.3	-0.2	-14.5
ჩოხატაურის მუნიციპალიტეტი	-13.9	11.3	-5.8
ქალაქი ქუთაისი	-22.1	25.1	19.4
ბაღდათის მუნიციპალიტეტი	-23.5	-10.0	-11.9
ვანის მუნიციპალიტეტი	-54.3	0.0	105.4
ზესტაფონის მუნიციპალიტეტი	-20.1	38.4	-16.7
თერჯოლას მუნიციპალიტეტი	-38.2	4.8	13.6
სამტრედიის მუნიციპალიტეტი	-26.2	11.1	10.5
საჩხერის მუნიციპალიტეტი	-25.5	24.8	-17.7
ტყიბულის მუნიციპალიტეტი	-10.8	7.1	-35.8
წყალტუბოს მუნიციპალიტეტი	-34.2	22.5	9.7
ჭიათურის მუნიციპალიტეტი	-7.8	23.7	-24.0
ხარაგაულის მუნიციპალიტეტი	-46.2	120.3	-52.5
ხონის მუნიციპალიტეტი	11.3	-19.0	15.6
ახმეტის მუნიციპალიტეტი	-47.4	50.4	-0.5
გურჯაანის მუნიციპალიტეტი	-17.4	-3.6	-20.3
დედოფლისწყაროს მუნიციპალიტეტი	-21.0	14.4	-2.0
თელავის მუნიციპალიტეტი	-26.6	21.8	-1.1
ლაგოდეხის მუნიციპალიტეტი	-7.0	-17.8	-10.6
საგარეჯოს მუნიციპალიტეტი	-30.4	27.5	-25.3
სიღნაღის მუნიციპალიტეტი	5.6	40.3	-43.6
ყვარლის მუნიციპალიტეტი	59.8	-38.4	8.6
ახალგორის მუნიციპალიტეტი	0	0	0
დუშეთის მუნიციპალიტეტი	7.1	-10.8	23.7
თიანეთის მუნიციპალიტეტი	-10.5	2.9	14.3

წყარო: საჯარო რეესტრის ეროვნული სააგენტო, 2010

ცხრილი 2.1.5. სარეგისტრაციო ტრანზაქციების თვის ზრდა/კლება მუნიციპალიტეტების* მიხედვით (გაგრძელება)

* ცხრილი ასახავს სარეგისტრაციო ტრანზაქციების რაოდენობის თვის ზრდის/კლების (წინა თვესთან შედარებით) ტენდენციებს 2010 წლის მეორე კვარტალში ტერიტორიული ერთეულების (მუნიციპალიტეტები და არამუნიციპალური დაქვემდებარების ქალაქები; მთლიანად 65 ტერიტორიული ერთეული) მიხედვით.

ზომის ერთეული: პროცენტი

პერიოდულობა: თვე

ტერიტორიული ერთეული	აპრილი	მაისი	ივნისი
მცხეთის მუნიციპალიტეტი	-24.8	29.1	16.1
ყაზბეგის მუნიციპალიტეტი	16.3	-36.0	65.6
ამბროლაურის მუნიციპალიტეტი	29.5	-14.0	-16.3
ლენტეხის მუნიციპალიტეტი	-50.0	175.0	-9.1
ონის მუნიციპალიტეტი	-4.0	75.0	-26.2
ცაგერის მუნიციპალიტეტი	-62.5	0.0	55.6
ქალაქი ფოთი	-21.2	14.9	-14.5
აბაშის მუნიციპალიტეტი	50.0	-9.3	39.8
ზუგდიდის მუნიციპალიტეტი	-7.0	74.2	-32.2
მარტვილის მუნიციპალიტეტი	31.9	-32.5	-25.9
მესტიის მუნიციპალიტეტი	54.5	85.3	-28.6
სენაკის მუნიციპალიტეტი	-31.6	11.1	35.0
ჩხოროწყუს მუნიციპალიტეტი	56.1	-48.4	42.4
წალენჯიხის მუნიციპალიტეტი	161.2	-65.4	-30.1
ხობის მუნიციპალიტეტი	-1.4	61.1	-51.5
ადიგენის მუნიციპალიტეტი	-62.0	31.6	-2.0
ასპინძის მუნიციპალიტეტი	-34.6	22.6	4.6
ახალქალაქის მუნიციპალიტეტი	-32.1	-19.7	19.2
ახალციხის მუნიციპალიტეტი	-33.2	135.5	-49.3
ბორჯომის მუნიციპალიტეტი	-16.8	81.3	7.2
ნინოწმინდის მუნიციპალიტეტი	-9.6	2.8	-13.6
ქალაქი რუსთავი	-20.2	6.4	5.7
ბოლნისის მუნიციპალიტეტი	-21.7	22.6	-9.2
გარდაბნის მუნიციპალიტეტი	-29.6	26.2	18.8
დმანისის მუნიციპალიტეტი	-34.2	59.0	-12.6
თეთრიწყაროს მუნიციპალიტეტი	-16.0	-6.7	-6.6
მარნეულის მუნიციპალიტეტი	36.4	-11.9	25.3
წალკის მუნიციპალიტეტი	-9.0	-37.1	42.1
გორის მუნიციპალიტეტი	3.5	-3.3	-13.1
კასპის მუნიციპალიტეტი	15.1	49.3	-11.3
ქარელის მუნიციპალიტეტი	-13.2	50.0	-24.6
ხაშურის მუნიციპალიტეტი	-1.5	5.7	14.3
ქვეყანა, მთლიანად	-8.2	5.4	4.7

წყარო: საჯარო რეგისტრის ეროვნული სააგენტო, 2010

ცხრილი 2.1.6. სარეგისტრაციო ტრანზაქციების თვის ზრდა/კლება რეგიონების* მიხედვით

* ცხრილი ასახავს სარეგისტრაციო ტრანზაქციების რაოდენობის თვის ზრდის/კლების (წინა თვესთან შედარებით) ტენდენციებს 2010 წლის მეორე კვარტალში მსხვილი ტერიტორიული ერთეულების (რეგიონები, დედაქალაქი, ავტონომიური რესპუბლიკები; მთლიანად 12 ტერიტორიული ერთეული) მიხედვით.

ზომის ერთეული: პროცენტი

პერიოდულობა: თვე

ტერიტორიული ერთეული	აპრილი	მაისი	ივნისი
ქალაქი თბილისი	1.2	-5.8	11.8
აფხაზეთის ა.რ.
აჭარის ა.რ.	-15.7	13.0	8.3
გურიის რეგიონი	-18.6	7.4	-16.5
იმერეთის რეგიონი	-24.4	22.4	4.2
კახეთის რეგიონი	-15.6	7.0	-13.2
მცხეთა-მთიანეთის რეგიონი	-18.4	17.7	18.3
რაჭა-ლეჩხუმისა და ქვემო სვანეთის რეგიონი	-17.6	16.5	-8.3
სამეგრელო-ზემო სვანეთის რეგიონი	3.6	17.5	-21.1
სამცხე-ჯავახეთის რეგიონი	-27.0	55.2	-13.0
ქვემო ქართლის რეგიონი	-16.1	8.2	12.5
შიდა ქართლის რეგიონი	2.2	11.6	-9.4
ქვეყანა, მთლიანად	-8.2	5.4	4.7

წყარო: საჯარო რეგისტრის ეროვნული სააგენტო, 2010

ცხრილი 2.1.7. სარეგისტრაციო ტრანზაქციების თვის ინდექსი მუნიციპალიტეტების* მიხედვით

* ცხრილი ასახავს სარეგისტრაციო ტრანზაქციების თვის ინდექსის (დეკემბერი 2007=100, ანუ 2007 წლის დეკემბერთან შედარებით) დინამიკას 2010 წლის მეორე კვარტალში ტერიტორიული ერთეულების (მუნიციპალიტეტები და არამუნიციპალური დაქვემდებარების ქალაქები; მთლიანად 65 ტერიტორიული ერთეული) მიხედვით.

ზომის ერთეული: კოეფიციენტი

პერიოდულობა: თვე

ტერიტორიული ერთეული	აპრილი	მაისი	ივნისი
ქალაქი თბილისი	1.453	1.369	1.530
ქალაქი ბათუმი	1.410	1.706	1.941
ქედას მუნიციპალიტეტი	0.067	0.064	0.171
ქობულეთის მუნიციპალიტეტი	1.260	1.221	1.209
შუახევის მუნიციპალიტეტი	0.150	0.418	0.239
ხელვაჩაურის მუნიციპალიტეტი	1.001	0.982	0.955
ხულოს მუნიციპალიტეტი	0.142	0.187	0.277
ლანჩხუთის მუნიციპალიტეტი	1.098	1.382	1.058
ოზურგეთის მუნიციპალიტეტი	1.500	1.497	1.279
ჩოხატაურის მუნიციპალიტეტი	1.069	1.190	1.121
ქალაქი ქუთაისი	0.749	0.937	1.119
ბაღდათის მუნიციპალიტეტი	2.333	2.100	1.850
ვანის მუნიციპალიტეტი	0.333	0.333	0.685
ზესტაფონის მუნიციპალიტეტი	0.840	1.163	0.969
თერჯოლას მუნიციპალიტეტი	1.063	1.114	1.266
სამტრედიის მუნიციპალიტეტი	0.940	1.045	1.154
საჩხერის მუნიციპალიტეტი	0.882	1.101	0.905
ტყიბულის მუნიციპალიტეტი	1.112	1.191	0.764
წყალტუბოს მუნიციპალიტეტი	0.388	0.475	0.521
ჭიათურის მუნიციპალიტეტი	0.686	0.849	0.645
ხარაგაულის მუნიციპალიტეტი	0.328	0.723	0.344
ხონის მუნიციპალიტეტი	0.215	0.174	0.201
ახმეტის მუნიციპალიტეტი	0.898	1.350	1.343
გურჯაანის მუნიციპალიტეტი	1.164	1.122	0.894
დედოფლისწყაროს მუნიციპალიტეტი	0.632	0.722	0.708
თელავის მუნიციპალიტეტი	0.944	1.150	1.137
ლაგოდეხის მუნიციპალიტეტი	0.872	0.717	0.641
საგარეჯოს მუნიციპალიტეტი	1.258	1.604	1.198
სიღნაღის მუნიციპალიტეტი	0.713	1.000	0.564
ყვარლის მუნიციპალიტეტი	1.302	0.802	0.871
ახალგორის მუნიციპალიტეტი	0	0	0
დუშეთის მუნიციპალიტეტი	0.309	0.276	0.341
თიანეთის მუნიციპალიტეტი	1.259	1.296	1.481

წყარო: საჯარო რეესტრის ეროვნული სააგენტო, 2010

ცხრილი 2.1.7. სარეგისტრაციო ტრანზაქციების თვის ინდექსი მუნიციპალიტეტების* მიხედვით (გაგრძელება)

* ცხრილი ასახავს სარეგისტრაციო ტრანზაქციების თვის ინდექსის (დეკემბერი 2007=100, ანუ 2007 წლის დეკემბერთან შედარებით) დინამიკას 2010 წლის მეორე კვარტალში ტერიტორიული ერთეულების (მუნიციპალიტეტები და არამუნიციპალური დაქვემდებარების ქალაქები; მთლიანად 65 ტერიტორიული ერთეული) მიხედვით.

ზომის ერთეული: კოეფიციენტი

პერიოდულობა: თვე

ტერიტორიული ერთეული	აპრილი	მაისი	ივნისი
მცხეთის მუნიციპალიტეტი	0.764	0.986	1.145
ყაზბეგის მუნიციპალიტეტი	0.909	0.582	0.964
ამბროლაურის მუნიციპალიტეტი	1.541	1.324	1.108
ლენტეხის მუნიციპალიტეტი	0.800	2.200	2.000
ონის მუნიციპალიტეტი	0.462	0.808	0.596
ცაგერის მუნიციპალიტეტი	0.346	0.346	0.538
ქალაქი ფოთი	0.797	0.916	0.783
აბაშის მუნიციპალიტეტი	0.252	0.229	0.320
ზუგდიდის მუნიციპალიტეტი	1.118	1.948	1.320
მარტვილის მუნიციპალიტეტი	1.091	0.736	0.545
მესტიის მუნიციპალიტეტი	2.833	5.250	3.750
სენაკის მუნიციპალიტეტი	0.661	0.735	0.992
ჩხოროწყუს მუნიციპალიტეტი	1.143	0.589	0.839
წალენჯიხის მუნიციპალიტეტი	3.899	1.348	0.942
ხოზის მუნიციპალიტეტი	1.563	2.519	1.222
ადიგენის მუნიციპალიტეტი	0.507	0.667	0.653
ასპინძის მუნიციპალიტეტი	0.898	1.102	1.153
ახალქალაქის მუნიციპალიტეტი	1.182	0.950	1.132
ახალციხის მუნიციპალიტეტი	0.498	1.172	0.594
ბორჯომის მუნიციპალიტეტი	1.174	2.128	2.280
ნინოწმინდის მუნიციპალიტეტი	1.584	1.628	1.407
ქალაქი რუსთავი	0.904	0.961	1.016
ბოლნისის მუნიციპალიტეტი	0.958	1.175	1.066
გარდაბნის მუნიციპალიტეტი	0.901	1.137	1.351
დმანისის მუნიციპალიტეტი	1.389	2.208	1.931
თეთრიწყაროს მუნიციპალიტეტი	0.579	0.540	0.504
მარნეულის მუნიციპალიტეტი	2.047	1.804	2.261
წალკის მუნიციპალიტეტი	0.260	0.164	0.232
გორის მუნიციპალიტეტი	1.399	1.353	1.176
კასპის მუნიციპალიტეტი	1.260	1.882	1.669
ქარელის მუნიციპალიტეტი	0.965	1.448	1.091
ხაშურის მუნიციპალიტეტი	0.880	0.930	1.063
ქვეყანა, მთლიანად	1.056	1.113	1.165

წყარო: საჯარო რეესტრის ეროვნული სააგენტო, 2010

ცხრილი 2.1.8. სარეგისტრაციო ტრანზაქციების თვის ინდექსი რეგიონების* მიხედვით

* ცხრილი ასახავს სარეგისტრაციო ტრანზაქციების თვის ინდექსის (დეკემბერი 2007=100, ანუ 2007 წლის დეკემბერთან შედარებით) დინამიკას 2010 წლის მეორე კვარტალში მსხვილი ტერიტორიული ერთეულების (რეგიონები, დედაქალაქი, ავტონომიური რესპუბლიკები; მთლიანად 12 ტერიტორიული ერთეული) მიხედვით.

ზომის ერთეული: კოეფიციენტი

პერიოდულობა: თვე

ტერიტორიული ერთეული	აპრილი	მაისი	ივნისი
ქალაქი თბილისი	1.453	1.369	1.530
აფხაზეთის ა.რ.
აჭარის ა.რ.	0.919	1.039	1.125
გურიის რეგიონი	1.330	1.429	1.194
იმერეთის რეგიონი	0.756	1.224	1.042
კახეთის რეგიონი	0.972	1.040	0.902
მცხეთა-მთიანეთის რეგიონი	0.587	0.691	0.818
რაჭა-ლეჩხუმისა და ქვემო სვანეთის რეგიონი	0.705	0.822	0.753
სამეგრელო-ზემო სვანეთის რეგიონი	0.933	1.096	0.865
სამცხე-ჯავახეთის რეგიონი	0.895	1.389	1.208
ქვემო ქართლის რეგიონი	0.888	0.961	1.080
შიდა ქართლის რეგიონი	1.195	1.333	1.207
ქვეყანა, მთლიანად	1.071	1.129	1.182

წყარო: საჯარო რეგისტრის ეროვნული სააგენტო, 2010

გრაფიკი 2.1.A. სარეგისტრაციო ტრანზაქციების თვის დინამიკა და სარეგისტრაციო ტრანზაქციების თვის ინდექსი, 2008-2010

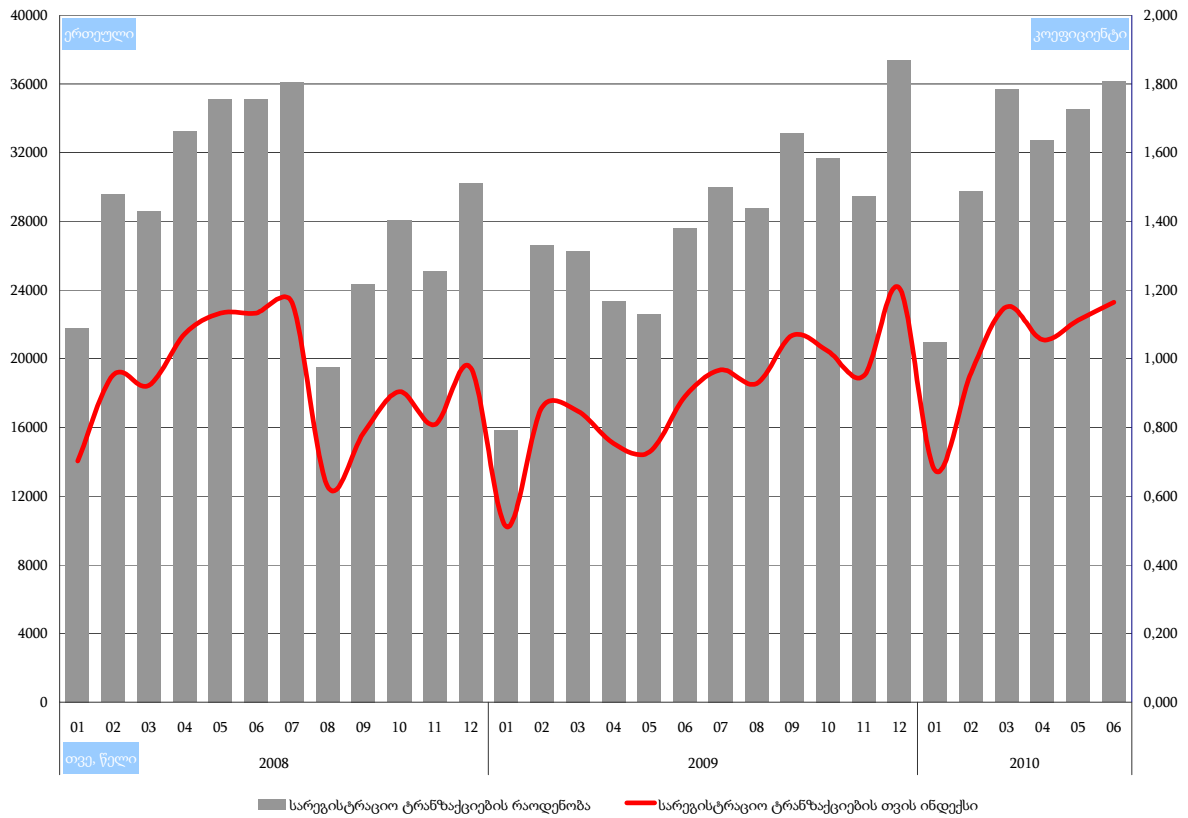

გრაფიკი 2.1.B. სარეგისტრაციო ტრანზაქციების თვის ზრდის/კლების ტენდენციები, 2008-2010

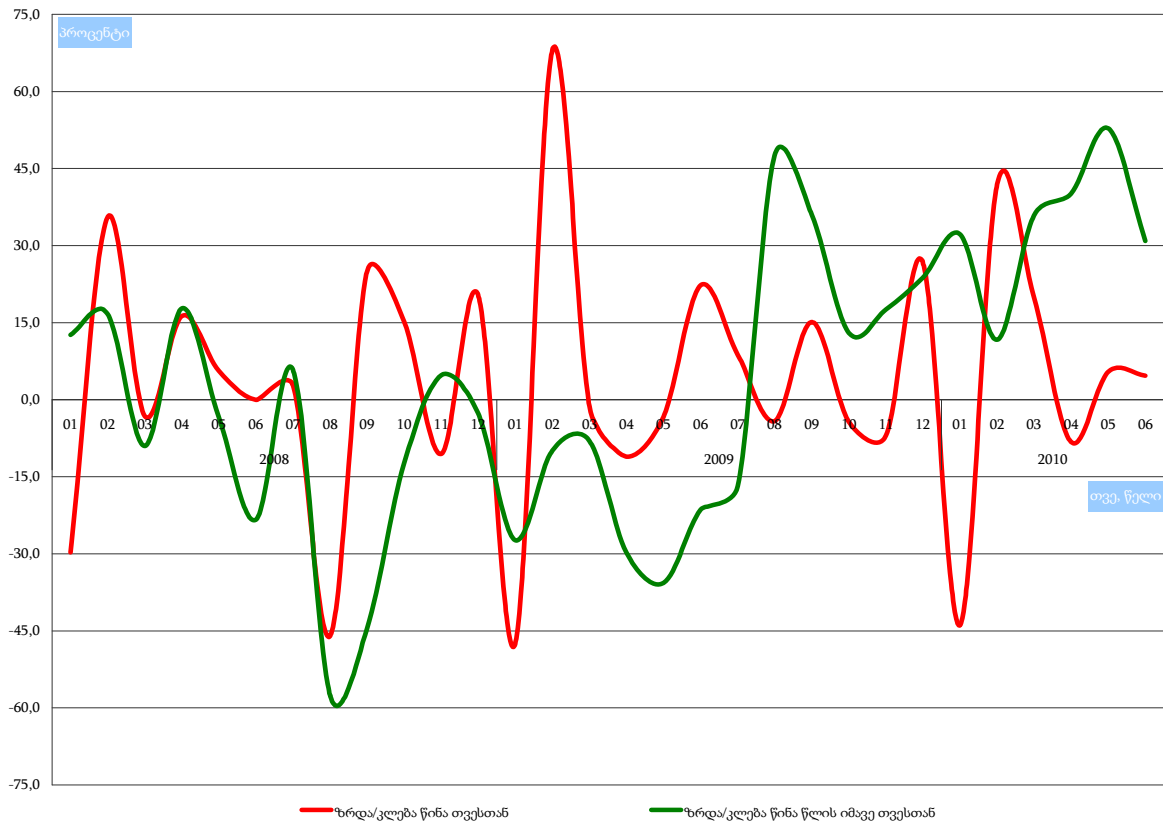

ქვეთავი 2.2. სარეგისტრაციო ტრანზაქციების კვარტალური სტატისტიკა ტერიტორიული ერთეულების მიხედვით, 2008-2010

ცხრილი 2.2.1. სარეგისტრაციო ტრანზაქციების კვარტალური დინამიკა მუნიციპალიტეტების* მიხედვით

* ცხრილი ასახავს სარეგისტრაციო ტრანზაქციების დინამიკას 2008-2010 წლების მეორე კვარტალში ტერიტორიული ერთეულების (მუნიციპალიტეტები და არამუნიციპალური დაქვემდებარების ქალაქები; მთლიანად 65 ტერიტორიული ერთეული) მიხედვით.

ზომის ერთეული: ერთეული

პერიოდულობა: კვარტალი

ტერიტორიული ერთეული	IIQ 2008	IIQ 2009	IIQ 2010
ქალაქი თბილისი	41195	30746	46934
ქალაქი ბათუმი	5550	3198	5831
ქედას მუნიციპალიტეტი	518	79	108
ქობულეთის მუნიციპალიტეტი	1516	1199	1251
შუახევის მუნიციპალიტეტი	69	86	172
ხელვაჩაურის მუნიციპალიტეტი	3017	1963	2339
ხულოს მუნიციპალიტეტი	147	115	217
ლანჩხუთის მუნიციპალიტეტი	473	519	612
ოზურგეთის მუნიციპალიტეტი	1433	1030	1394
ჩოხატაურის მუნიციპალიტეტი	348	250	196
ქალაქი ქუთაისი	4303	2996	4158
ბაღდათის მუნიციპალიტეტი	313	219	377
ვანის მუნიციპალიტეტი	195	195	150
ზესტაფონის მუნიციპალიტეტი	624	605	856
თერჯოლას მუნიციპალიტეტი	343	213	272
სამტრედიის მუნიციპალიტეტი	592	414	631
საჩხერის მუნიციპალიტეტი	587	427	488
ტყიბულის მუნიციპალიტეტი	261	227	273
წყალტუბოს მუნიციპალიტეტი	1575	549	810
ჭიათურის მუნიციპალიტეტი	438	383	375
ხარაგაულის მუნიციპალიტეტი	406	95	272
ხონის მუნიციპალიტეტი	331	212	217
ახმეტის მუნიციპალიტეტი	465	419	492
გურჯაანის მუნიციპალიტეტი	1456	754	1145
დედოფლისწყაროს მუნიციპალიტეტი	555	386	431
თელავის მუნიციპალიტეტი	1586	1048	1509
ლაგოდეხის მუნიციპალიტეტი	808	482	647
საგარეჯოს მუნიციპალიტეტი	572	603	739
სიღნაღის მუნიციპალიტეტი	848	609	658
ყვარლის მუნიციპალიტეტი	652	433	690
ახალგორის მუნიციპალიტეტი	60	0	0
დუშეთის მუნიციპალიტეტი	429	624	722
თიანეთის მუნიციპალიტეტი	141	93	109

წყარო: საჯარო რეესტრის ეროვნული სააგენტო, 2010

ცხრილი 2.2.1. სარეგისტრაციო ტრანზაქციების კვარტალური დინამიკა მუნიციპალიტეტების* მიხედვით (გაგრძელება)

* ცხრილი ასახავს სარეგისტრაციო ტრანზაქციების დინამიკას 2008-2010 წლების მეორე კვარტალში ტერიტორიული ერთეულების (მუნიციპალიტეტები და არამუნიციპალური დაქვემდებარების ქალაქები; მთლიანად 65 ტერიტორიული ერთეული) მიხედვით.

ზომის ერთეული: ერთეული

პერიოდულობა: კვარტალი

ტერიტორიული ერთეული	IIQ 2008	IIQ 2009	IIQ 2010
მცხეთის მუნიციპალიტეტი	5494	2125	3343
ყაზბეგის მუნიციპალიტეტი	88	93	135
ამბროლაურის მუნიციპალიტეტი	221	233	147
ლენტეხის მუნიციპალიტეტი	24	22	25
ონის მუნიციპალიტეტი	181	69	97
ცაგერის მუნიციპალიტეტი	54	66	64
ქალაქი ფოთი	1945	738	1071
აბაშის მუნიციპალიტეტი	753	248	343
ზუგდიდის მუნიციპალიტეტი	1613	850	1781
მარტვილის მუნიციპალიტეტი	248	113	261
მესტიის მუნიციპალიტეტი	76	111	142
სენაკის მუნიციპალიტეტი	561	327	585
ჩხოროწყუს მუნიციპალიტეტი	173	105	144
წალენჯიხის მუნიციპალიტეტი	168	92	427
ხობის მუნიციპალიტეტი	368	233	716
ადიგენის მუნიციპალიტეტი	340	118	137
ასპინძის მუნიციპალიტეტი	247	135	186
ახალქალაქის მუნიციპალიტეტი	451	220	519
ახალციხის მუნიციპალიტეტი	621	891	987
ბორჯომის მუნიციპალიტეტი	1013	906	1574
ნინოწმინდის მუნიციპალიტეტი	380	210	522
ქალაქი რუსთავი	4047	3106	3048
ბოლნისის მუნიციპალიტეტი	644	520	531
გარდაბნის მუნიციპალიტეტი	4810	2862	3720
დმანისის მუნიციპალიტეტი	234	224	398
თეთრიწყაროს მუნიციპალიტეტი	622	1064	544
მარნეულის მუნიციპალიტეტი	1340	1417	2060
წალკის მუნიციპალიტეტი	401	818	381
გორის მუნიციპალიტეტი	2140	2842	2235
კასპის მუნიციპალიტეტი	645	710	813
ქარელის მუნიციპალიტეტი	491	389	501
ხაშურის მუნიციპალიტეტი	918	520	862
სხვა	362	0	0
ქვეყანა, მთლიანად	103474	73548	103374

წყარო: საჯარო რეგისტრის ეროვნული სააგენტო, 2010

ცხრილი 2.2.2. სარეგისტრაციო ტრანზაქციების კვარტალური დინამიკა რეგიონების* მიხედვით

* ცხრილი ასახავს სარეგისტრაციო ტრანზაქციების დინამიკას 2008-2010 წლების მეორე კვარტალში მსხვილი ტერიტორიული ერთეულების (რეგიონები, დედაქალაქი, ავტონომიური რესპუბლიკები; მთლიანად 12 ტერიტორიული ერთეული) მიხედვით.

ზომის ერთეული: ერთეული

პერიოდულობა: კვარტალი

ტერიტორიული ერთეული	IIQ 2008	IIQ 2009	IIQ 2010
ქალაქი თბილისი	41195	30746	46934
აფხაზეთის ა.რ.
აჭარის ა.რ.	10817	6640	9918
გურიის რეგიონი	2254	1799	2202
იმერეთის რეგიონი	9968	6535	8879
კახეთის რეგიონი	6942	4734	6311
მცხეთა-მთიანეთის რეგიონი	6212	2935	4309
რაჭა-ლეჩხუმისა და ქვემო სვანეთის რეგიონი	480	390	333
სამეგრელო-ზემო სვანეთის რეგიონი	5905	2817	5470
სამცხე-ჯავახეთის რეგიონი	3052	2480	3925
ქვემო ქართლის რეგიონი	12098	10011	10682
შიდა ქართლის რეგიონი	4551	4461	4411
ქვეყანა, მთლიანად	103474	73548	103374

წყარო: საჯარო რეგისტრის ეროვნული სააგენტო, 2010

ცხრილი 2.2.3. სარეგისტრაციო ტრანზაქციების კვარტალური სტრუქტურა მუნიციპალიტეტების* მიხედვით

* ცხრილი ასახავს სარეგისტრაციო ტრანზაქციების სტრუქტურას 2008-2010 წლების მეორე კვარტალში ტერიტორიული ერთეულების (მუნიციპალიტეტები და არამუნიციპალური დაქვემდებარების ქალაქები; მთლიანად 65 ტერიტორიული ერთეული) მიხედვით.

ზომის ერთეული: პროცენტი

პერიოდულობა: კვარტალი

ტერიტორიული ერთეული	IIQ 2008	IIQ 2009	IIQ 2010
ქალაქი თბილისი	39.8	41.8	45.4
ქალაქი ბათუმი	5.4	4.3	5.6
ქედას მუნიციპალიტეტი	0.5	0.1	0.1
ქობულეთის მუნიციპალიტეტი	1.5	1.6	1.2
შუახევის მუნიციპალიტეტი	0.1	0.1	0.2
ხელვაჩაურის მუნიციპალიტეტი	2.9	2.7	2.3
ხულოს მუნიციპალიტეტი	0.1	0.2	0.2
ლანჩხუთის მუნიციპალიტეტი	0.5	0.7	0.6
ოზურგეთის მუნიციპალიტეტი	1.4	1.4	1.3
ჩოხატაურის მუნიციპალიტეტი	0.3	0.3	0.2
ქალაქი ქუთაისი	4.2	4.1	4.0
ბაღდათის მუნიციპალიტეტი	0.3	0.3	0.4
ვანის მუნიციპალიტეტი	0.2	0.3	0.1
ზესტაფონის მუნიციპალიტეტი	0.6	0.8	0.8
თერჯოლას მუნიციპალიტეტი	0.3	0.3	0.3
სამტრედიის მუნიციპალიტეტი	0.6	0.6	0.6
საჩხერის მუნიციპალიტეტი	0.6	0.6	0.5
ტყიბულის მუნიციპალიტეტი	0.3	0.3	0.3
წყალტუბოს მუნიციპალიტეტი	1.5	0.7	0.8
ჭიათურის მუნიციპალიტეტი	0.4	0.5	0.4
ხარაგაულის მუნიციპალიტეტი	0.4	0.1	0.3
ხონის მუნიციპალიტეტი	0.3	0.3	0.2
ახმეტის მუნიციპალიტეტი	0.4	0.6	0.5
გურჯაანის მუნიციპალიტეტი	1.4	1.0	1.1
დედოფლისწყაროს მუნიციპალიტეტი	0.5	0.5	0.4
თელავის მუნიციპალიტეტი	1.5	1.4	1.5
ლაგოდეხის მუნიციპალიტეტი	0.8	0.7	0.6
საგარეჯოს მუნიციპალიტეტი	0.6	0.8	0.7
სიღნაღის მუნიციპალიტეტი	0.8	0.8	0.6
ყვარლის მუნიციპალიტეტი	0.6	0.6	0.7
ახალგორის მუნიციპალიტეტი	0.1	0	0
დუშეთის მუნიციპალიტეტი	0.4	0.8	0.7
თიანეთის მუნიციპალიტეტი	0.1	0.1	0.1

წყარო: საჯარო რეესტრის ეროვნული სააგენტო, 2010

ცხრილი 2.2.3. სარეგისტრაციო ტრანზაქციების კვარტალური სტრუქტურა მუნიციპალიტეტების* მიხედვით (გაგრძელება)

* ცხრილი ასახავს სარეგისტრაციო ტრანზაქციების სტრუქტურას 2008-2010 წლების მეორე კვარტალში ტერიტორიული ერთეულების (მუნიციპალიტეტები და არამუნიციპალური დაქვემდებარების ქალაქები; მთლიანად 65 ტერიტორიული ერთეული) მიხედვით.

ზომის ერთეული: პროცენტი

პერიოდულობა: კვარტალი

ტერიტორიული ერთეული	IIQ 2008	IIQ 2009	IIQ 2010
მცხეთის მუნიციპალიტეტი	5.3	2.9	3.2
ყაზბეგის მუნიციპალიტეტი	0.1	0.1	0.1
ამბროლაურის მუნიციპალიტეტი	0.2	0.3	0.1
ლენტეხის მუნიციპალიტეტი	0.0	0.0	0.0
ონის მუნიციპალიტეტი	0.2	0.1	0.1
ცაგერის მუნიციპალიტეტი	0.1	0.1	0.1
ქალაქი ფოთი	1.9	1.0	1.0
აბაშის მუნიციპალიტეტი	0.7	0.3	0.3
ზუგდიდის მუნიციპალიტეტი	1.6	1.2	1.7
მარტვილის მუნიციპალიტეტი	0.2	0.2	0.3
მესტიის მუნიციპალიტეტი	0.1	0.2	0.1
სენაკის მუნიციპალიტეტი	0.5	0.4	0.6
ჩხოროწყუს მუნიციპალიტეტი	0.2	0.1	0.1
წალენჯიხის მუნიციპალიტეტი	0.2	0.1	0.4
ხობის მუნიციპალიტეტი	0.4	0.3	0.7
ადიგენის მუნიციპალიტეტი	0.3	0.2	0.1
ასპინძის მუნიციპალიტეტი	0.2	0.2	0.2
ახალქალაქის მუნიციპალიტეტი	0.4	0.3	0.5
ახალციხის მუნიციპალიტეტი	0.6	1.2	1.0
ბორჯომის მუნიციპალიტეტი	1.0	1.2	1.5
ნინოწმინდის მუნიციპალიტეტი	0.4	0.3	0.5
ქალაქი რუსთავი	3.9	4.2	2.9
ბოლნისის მუნიციპალიტეტი	0.6	0.7	0.5
გარდაბნის მუნიციპალიტეტი	4.6	3.9	3.6
დმანისის მუნიციპალიტეტი	0.2	0.3	0.4
თეთრიწყაროს მუნიციპალიტეტი	0.6	1.4	0.5
მარნეულის მუნიციპალიტეტი	1.3	1.9	2.0
წალკის მუნიციპალიტეტი	0.4	1.1	0.4
გორის მუნიციპალიტეტი	2.1	3.9	2.2
კასპის მუნიციპალიტეტი	0.6	1.0	0.8
ქარელის მუნიციპალიტეტი	0.5	0.5	0.5
ხაშურის მუნიციპალიტეტი	0.9	0.7	0.8
სხვა	0.3	0	0
ქვეყანა, მთლიანად	100	100	100

წყარო: საჯარო რეესტრის ეროვნული სააგენტო, 2010

ცხრილი 2.2.4. სარეგისტრაციო ტრანზაქციების კვარტალური სტრუქტურა რეგიონების* მიხედვით

* ცხრილი ასახავს სარეგისტრაციო ტრანზაქციების სტრუქტურას 2008-2010 წლების მეორე კვარტალში მსხვილი ტერიტორიული ერთეულების (რეგიონები, დედაქალაქი, ავტონომიური რესპუბლიკები; მთლიანად 12 ტერიტორიული ერთეული) მიხედვით.

ზომის ერთეული: პროცენტი

პერიოდულობა: კვარტალი

ტერიტორიული ერთეული	IIQ 2008	IIQ 2009	IIQ 2010
ქალაქი თბილისი	39.8	41.8	45.4
აფხაზეთის ა.რ.
აჭარის ა.რ.	10.5	9.0	9.6
გურიის რეგიონი	2.2	2.4	2.1
იმერეთის რეგიონი	9.6	8.9	8.6
კახეთის რეგიონი	6.7	6.4	6.1
მცხეთა-მთიანეთის რეგიონი	6.0	4.0	4.2
რაჭა-ლეჩხუმისა და ქვემო სვანეთის რეგიონი	0.5	0.5	0.3
სამეგრელო-ზემო სვანეთის რეგიონი	5.7	3.8	5.3
სამცხე-ჯავახეთის რეგიონი	2.9	3.4	3.8
ქვემო ქართლის რეგიონი	11.7	13.6	10.3
შიდა ქართლის რეგიონი	4.4	6.1	4.3
ქვეყანა, მთლიანად	100	100	100

წყარო: საჯარო რეგისტრის ეროვნული სააგენტო, 2010

ცხრილი 2.2.5. სარეგისტრაციო ტრანზაქციების კვარტალური ზრდა/კლება მუნიციპალიტეტების* მიხედვით

* ცხრილი ასახავს სარეგისტრაციო ტრანზაქციების რაოდენობის ზრდის/კლების (წინა წლის იმავე კვარტალთან შედარებით) ტენდენციებს 2008-2010 წლების მეორე კვარტალში ტერიტორიული ერთეულების (მუნიციპალიტეტები და არამუნიციპალური დაქვემდებარების ქალაქები; მთლიანად 65 ტერიტორიული ერთეული) მიხედვით.

ზომის ერთეული: პროცენტი

პერიოდულობა: კვარტალი

ტერიტორიული ერთეული	IIQ 2008	IIQ 2009	IIQ 2010
ქალაქი თბილისი	33.4	-25.4	52.7
ქალაქი ბათუმი	10.1	-42.4	82.3
ქედას მუნიციპალიტეტი	331.7	-84.7	36.7
ქობულეთის მუნიციპალიტეტი	18.5	-20.9	4.3
შუახევის მუნიციპალიტეტი	-55.2	24.6	100.0
ხელვაჩაურის მუნიციპალიტეტი	77.2	-34.9	19.2
ხულოს მუნიციპალიტეტი	2.1	-21.8	88.7
ლანჩხუთის მუნიციპალიტეტი	-60.8	9.7	17.9
ოზურგეთის მუნიციპალიტეტი	-1.3	-28.1	35.3
ჩოხატაურის მუნიციპალიტეტი	4.2	-28.2	-21.6
ქალაქი ქუთაისი	-42.7	-30.4	38.8
ბაღდათის მუნიციპალიტეტი	-63.5	-30.0	72.1
ვანის მუნიციპალიტეტი	-67.2	0.0	-23.1
ზესტაფონის მუნიციპალიტეტი	-62.9	-3.0	41.5
თერჯოლას მუნიციპალიტეტი	-42.2	-37.9	27.7
სამტრედიის მუნიციპალიტეტი	-25.5	-30.1	52.4
საჩხერის მუნიციპალიტეტი	-13.9	-27.3	14.3
ტყიბულის მუნიციპალიტეტი	-50.3	-13.0	20.3
წყალტუბოს მუნიციპალიტეტი	18.9	-65.1	47.5
ჭიათურის მუნიციპალიტეტი	-55.0	-12.6	-2.1
ხარაგაულის მუნიციპალიტეტი	6.0	-76.6	186.3
ხონის მუნიციპალიტეტი	-9.1	-36.0	2.4
ახმეტის მუნიციპალიტეტი	-46.6	-9.9	17.4
გურჯაანის მუნიციპალიტეტი	-19.4	-48.2	51.9
დედოფლისწყაროს მუნიციპალიტეტი	-27.5	-30.5	11.7
თელავის მუნიციპალიტეტი	-10.9	-33.9	44.0
ლაგოდეხის მუნიციპალიტეტი	-37.5	-40.3	34.2
საგარეჯოს მუნიციპალიტეტი	-45.2	5.4	22.6
სიღნაღის მუნიციპალიტეტი	-30.0	-28.2	8.0
ყვარლის მუნიციპალიტეტი	-42.1	-33.6	59.4
ახალგორის მუნიციპალიტეტი	-56.8	0	0
დუშეთის მუნიციპალიტეტი	-64.5	45.5	15.7
თიანეთის მუნიციპალიტეტი	-32.9	-34.0	17.2

წყარო: საჯარო რეესტრის ეროვნული სააგენტო, 2010

ცხრილი 2.2.5. სარეგისტრაციო ტრანზაქციების კვარტალური ზრდა/კლება მუნიციპალიტეტების* მიხედვით (გაგრძელება)

* ცხრილი ასახავს სარეგისტრაციო ტრანზაქციების რაოდენობის ზრდის/კლების (წინა წლის იმავე კვარტალთან შედარებით) ტენდენციებს 2008-2010 წლების მეორე კვარტალში ტერიტორიული ერთეულების (მუნიციპალიტეტები და არამუნიციპალური დაქვემდებარების ქალაქები; მთლიანად 65 ტერიტორიული ერთეული) მიხედვით.

ზომის ერთეული: პროცენტი

პერიოდულობა: კვარტალი

ტერიტორიული ერთეული	IIQ 2008	IIQ 2009	IIQ 2010
მცხეთის მუნიციპალიტეტი	28.8	-61.3	57.3
ყაზბეგის მუნიციპალიტეტი	-35.3	5.7	45.2
ამბროლაურის მუნიციპალიტეტი	-72.2	5.4	-36.9
ლენტეხის მუნიციპალიტეტი	-70.7	-8.3	13.6
ონის მუნიციპალიტეტი	-28.5	-61.9	40.6
ცაგერის მუნიციპალიტეტი	-63.3	22.2	-3.0
ქალაქი ფოთი	39.5	-62.1	45.1
აბაშის მუნიციპალიტეტი	76.8	-67.1	38.3
ზუგდიდის მუნიციპალიტეტი	-22.6	-47.3	109.5
მარტვილის მუნიციპალიტეტი	-69.8	-54.4	131.0
მესტიის მუნიციპალიტეტი	-72.1	46.1	27.9
სენაკის მუნიციპალიტეტი	17.1	-41.7	78.9
ჩხოროწყუს მუნიციპალიტეტი	-83.6	-39.3	37.1
წალენჯიხის მუნიციპალიტეტი	-86.9	-45.2	364.1
ხობის მუნიციპალიტეტი	-36.1	-36.7	207.3
ადიგენის მუნიციპალიტეტი	-35.0	-65.3	16.1
ასპინძის მუნიციპალიტეტი	0.0	-45.3	37.8
ახალქალაქის მუნიციპალიტეტი	0.9	-51.2	135.9
ახალციხის მუნიციპალიტეტი	-59.1	43.5	10.8
ბორჯომის მუნიციპალიტეტი	-16.4	-10.6	73.7
ნინოწმინდის მუნიციპალიტეტი	-2.3	-44.7	148.6
ქალაქი რუსთავი	-6.7	-23.3	-1.9
ბოლნისის მუნიციპალიტეტი	-47.8	-19.3	2.1
გარდაბნის მუნიციპალიტეტი	-14.8	-40.5	30.0
დმანისის მუნიციპალიტეტი	-48.0	-4.3	77.7
თეთრიწყაროს მუნიციპალიტეტი	-51.5	71.1	-48.9
მარნეულის მუნიციპალიტეტი	1.5	5.7	45.4
წალკის მუნიციპალიტეტი	-25.6	104.0	-53.4
გორის მუნიციპალიტეტი	-6.2	32.8	-21.4
კასპის მუნიციპალიტეტი	-41.5	10.1	14.5
ქარელის მუნიციპალიტეტი	-44.3	-20.8	28.8
ხაშურის მუნიციპალიტეტი	-28.0	-43.0	65.8
სხვა	-77.6	0	0
ქვეყანა, მთლიანად	-6.3	-28.9	40.6

წყარო: საჯარო რეესტრის ეროვნული სააგენტო, 2010

ცხრილი 2.2.6. სარეგისტრაციო ტრანზაქციების კვარტალური ზრდა/კლება რეგიონების* მიხედვით

* ცხრილი ასახავს სარეგისტრაციო ტრანზაქციების რაოდენობის ზრდის/კლების (წინა წლის იმავე კვარტალთან შედარებით) ტენდენციებს 2008-2010 წლების მეორე კვარტალში მსხვილი ტერიტორიული ერთეულების (რეგიონები, დედაქალაქი, ავტონომიური რესპუბლიკები; მთლიანად 12 ტერიტორიული ერთეული) მიხედვით.

ზომის ერთეული: პროცენტი

პერიოდულობა: კვარტალი

ტერიტორიული ერთეული	IIQ 2008	IIQ 2009	IIQ 2010
ქალაქი თბილისი	33.4	-25.4	52.7
აფხაზეთის ა.რ.
აჭარის ა.რ.	28.2	-38.6	49.4
გურიის რეგიონი	-24.7	-20.2	22.4
იმერეთის რეგიონი	-38.8	-34.4	35.9
კახეთის რეგიონი	-29.9	-31.8	33.3
მცხეთა-მთიანეთის რეგიონი	4.3	-52.8	46.8
რაჭა-ლეჩხუმისა და ქვემო სვანეთის რეგიონი	-62.4	-18.8	-14.6
სამეგრელო-ზემო სვანეთის რეგიონი	-29.6	-52.3	94.2
სამცხე-ჯავახეთის რეგიონი	-29.6	-18.7	58.3
ქვემო ქართლის რეგიონი	-18.3	-17.3	6.7
შიდა ქართლის რეგიონი	-36.3	-2.0	-1.1
ქვეყანა, მთლიანად	-6.3	-28.9	40.6

წყარო: საჯარო რეგისტრის ეროვნული სააგენტო, 2010

ცხრილი 2.2.7. სარეგისტრაციო ტრანზაქციების კვარტალური ინდექსი მუნიციპალიტეტების* მიხედვით

* ცხრილი ასახავს სარეგისტრაციო ტრანზაქციების კვარტალური ინდექსის (IQ 2007=100, ანუ 2007 წლის პირველ კვარტალთან შედარებით) დინამიკას 2008-2010 წლის მეორე კვარტალში ტერიტორიული ერთეულების (მუნიციპალიტეტები და არა-მუნიციპალური დაქვემდებარების ქალაქები; მთლიანად 65 ტერიტორიული ერთეული) მიხედვით.

ზომის ერთეული: კოეფიციენტი

პერიოდულობა: კვარტალი

ტერიტორიული ერთეული	IIQ 2008	IIQ 2009	IIQ 2010
ქალაქი თბილისი	1.584	1.183	1.805
ქალაქი ბათუმი	1.085	0.625	1.140
ქედას მუნიციპალიტეტი	15.697	2.394	3.273
ქობულეთის მუნიციპალიტეტი	2.163	1.710	1.785
შუახევის მუნიციპალიტეტი	1.408	1.755	3.510
ხელვაჩაურის მუნიციპალიტეტი	2.753	1.791	2.134
ხულოს მუნიციპალიტეტი	3.063	2.396	4.521
ლანჩხუთის მუნიციპალიტეტი	1.265	1.388	1.636
ოზურგეთის მუნიციპალიტეტი	2.095	1.506	2.038
ჩოხატაურის მუნიციპალიტეტი	2.852	2.049	1.607
ქალაქი ქუთაისი	0.623	0.433	0.602
ბაღდათის მუნიციპალიტეტი	1.729	1.210	2.083
ვანის მუნიციპალიტეტი	1.275	1.275	0.980
ზესტაფონის მუნიციპალიტეტი	0.826	0.801	1.134
თერჯოლას მუნიციპალიტეტი	2.333	1.449	1.850
სამტრედიის მუნიციპალიტეტი	2.378	1.663	2.534
საჩხერის მუნიციპალიტეტი	2.498	1.817	2.077
ტყიბულის მუნიციპალიტეტი	1.150	1.000	1.203
წყალტუბოს მუნიციპალიტეტი	5.469	1.906	2.813
ჭიათურის მუნიციპალიტეტი	1.521	1.330	1.302
ხარაგაულის მუნიციპალიტეტი	3.470	0.812	2.325
ხონის მუნიციპალიტეტი	1.028	0.658	0.674
ახმეტის მუნიციპალიტეტი	0.674	0.607	0.713
გურჯაანის მუნიციპალიტეტი	1.425	0.738	1.120
დედოფლისწყაროს მუნიციპალიტეტი	1.381	0.960	1.072
თელავის მუნიციპალიტეტი	1.148	0.758	1.092
ლაგოდეხის მუნიციპალიტეტი	0.744	0.444	0.596
საგარეჯოს მუნიციპალიტეტი	0.883	0.931	1.140
სიღნაღის მუნიციპალიტეტი	1.123	0.807	0.872
ყვარლის მუნიციპალიტეტი	0.772	0.512	0.817
ახალგორის მუნიციპალიტეტი	3.333	0	0
დუშეთის მუნიციპალიტეტი	0.433	0.630	0.729
თიანეთის მუნიციპალიტეტი	1.808	1.192	1.397

წყარო: საჯარო რეესტრის ეროვნული სააგენტო, 2010

ცხრილი 2.2.7. სარეგისტრაციო ტრანზაქციების კვარტალური ინდექსი მუნიციპალიტეტების* მიხედვით (გაგრძელება)

* ცხრილი ასახავს სარეგისტრაციო ტრანზაქციების კვარტალური ინდექსის (IQ 2007=100, ანუ 2007 წლის პირველ კვარტალთან შედარებით) დინამიკას 2008-2010 წლის მეორე კვარტალში ტერიტორიული ერთეულების (მუნიციპალიტეტები და არა-მუნიციპალური დაქვემდებარების ქალაქები; მთლიანად 65 ტერიტორიული ერთეული) მიხედვით.

ზომის ერთეული: კოეფიციენტი

პერიოდულობა: კვარტალი

ტერიტორიული ერთეული	IIQ 2008	IIQ 2009	IIQ 2010
მცხეთის მუნიციპალიტეტი	1.844	0.713	1.122
ყაზბეგის მუნიციპალიტეტი	8.800	9.300	13.500
ამბროლაურის მუნიციპალიტეტი	2.009	2.118	1.336
ლენტეხის მუნიციპალიტეტი	1.091	1.000	1.136
ონის მუნიციპალიტეტი	3.121	1.190	1.672
ცაგერის მუნიციპალიტეტი	1.385	1.692	1.641
ქალაქი ფოთი	2.739	1.039	1.508
აბაშის მუნიციპალიტეტი	2.799	0.922	1.275
ზუგდიდის მუნიციპალიტეტი	2.593	1.367	2.863
მარტვილის მუნიციპალიტეტი	0.846	0.386	0.891
მესტიის მუნიციპალიტეტი	0.916	1.337	1.711
სენაკის მუნიციპალიტეტი	1.554	0.906	1.620
ჩხოროწყუს მუნიციპალიტეტი	2.544	1.544	2.118
წალენჯიხის მუნიციპალიტეტი	0.898	0.492	2.283
ხოზის მუნიციპალიტეტი	3.145	1.991	6.120
ადიგენის მუნიციპალიტეტი	1.818	0.631	0.733
ასპინძის მუნიციპალიტეტი	2.976	1.627	2.241
ახალქალაქის მუნიციპალიტეტი	1.677	0.818	1.929
ახალციხის მუნიციპალიტეტი	0.938	1.346	1.491
ბორჯომის მუნიციპალიტეტი	1.717	1.536	2.668
ნინოწმინდის მუნიციპალიტეტი	4.176	2.308	5.736
ქალაქი რუსთავი	1.797	1.379	1.353
ბოლნისის მუნიციპალიტეტი	1.594	1.287	1.314
გარდაბნის მუნიციპალიტეტი	0.639	0.380	0.494
დმანისის მუნიციპალიტეტი	1.212	1.161	2.062
თეთრიწყაროს მუნიციპალიტეტი	0.477	0.816	0.417
მარნეულის მუნიციპალიტეტი	1.722	1.821	2.648
წალკის მუნიციპალიტეტი	1.759	3.588	1.671
გორის მუნიციპალიტეტი	1.170	1.554	1.222
კასპის მუნიციპალიტეტი	1.387	1.527	1.748
ქარელის მუნიციპალიტეტი	1.399	1.108	1.427
ხაშურის მუნიციპალიტეტი	1.310	0.746	1.237
სხვა	1.484	0	0
ქვეყანა, მთლიანად	1.360	0.966	1.358

წყარო: საჯარო რეესტრის ეროვნული სააგენტო, 2010

ცხრილი 2.2.8. სარეგისტრაციო ტრანზაქციების კვარტალური ინდექსი რეგიონების* მიხედვით

* ცხრილი ასახავს სარეგისტრაციო ტრანზაქციების კვარტალური ინდექსის (IQ 2007=100, ანუ 2007 წლის პირველ კვარტალთან შედარებით) დინამიკას 2008-2010 წლის მეორე კვარტალში მსხვილი ტერიტორიული ერთეულების (რეგიონები, დედაქალაქი, ავტონომიური რესპუბლიკები; მთლიანად 12 ტერიტორიული ერთეული) მიხედვით.

ზომის ერთეული: კოეფიციენტი

პერიოდულობა: კვარტალი

ტერიტორიული ერთეული	IIQ 2008	IIQ 2009	IIQ 2010
ქალაქი თბილისი	1.584	1.183	1.805
აფხაზეთის ა.რ.
აჭარის ა.რ.	1.536	0.943	1.408
გურიის რეგიონი	1.910	1.525	1.866
იმერეთის რეგიონი	1.010	0.662	0.899
კახეთის რეგიონი	1.016	0.693	0.924
მცხეთა-მთიანეთის რეგიონი	1.524	0.720	1.057
რაჭა-ლეჩხუმისა და ქვემო სვანეთის რეგიონი	2.096	1.703	1.454
სამეგრელო-ზემო სვანეთის რეგიონი	2.179	1.039	2.018
სამცხე-ჯავახეთის რეგიონი	1.622	1.318	2.086
ქვემო ქართლის რეგიონი	0.953	0.789	0.842
შიდა ქართლის რეგიონი	1.269	1.244	1.230
ქვეყანა, მთლიანად	1.360	0.966	1.358

წყარო: საჯარო რეგისტრის ეროვნული სააგენტო, 2010

გრაფიკი 2.2.A. სარეგისტრაციო ტრანზაქციების კვარტალური დინამიკა და სარეგისტრაციო ტრანზაქციების კვარტალური ინდექსი, 2008-2010



გრაფიკი 2.2.B. სარეგისტრაციო ტრანზაქციების კვარტალური ზრდა/კლება წინა კვარტალთან შედარებით, 2008-2010

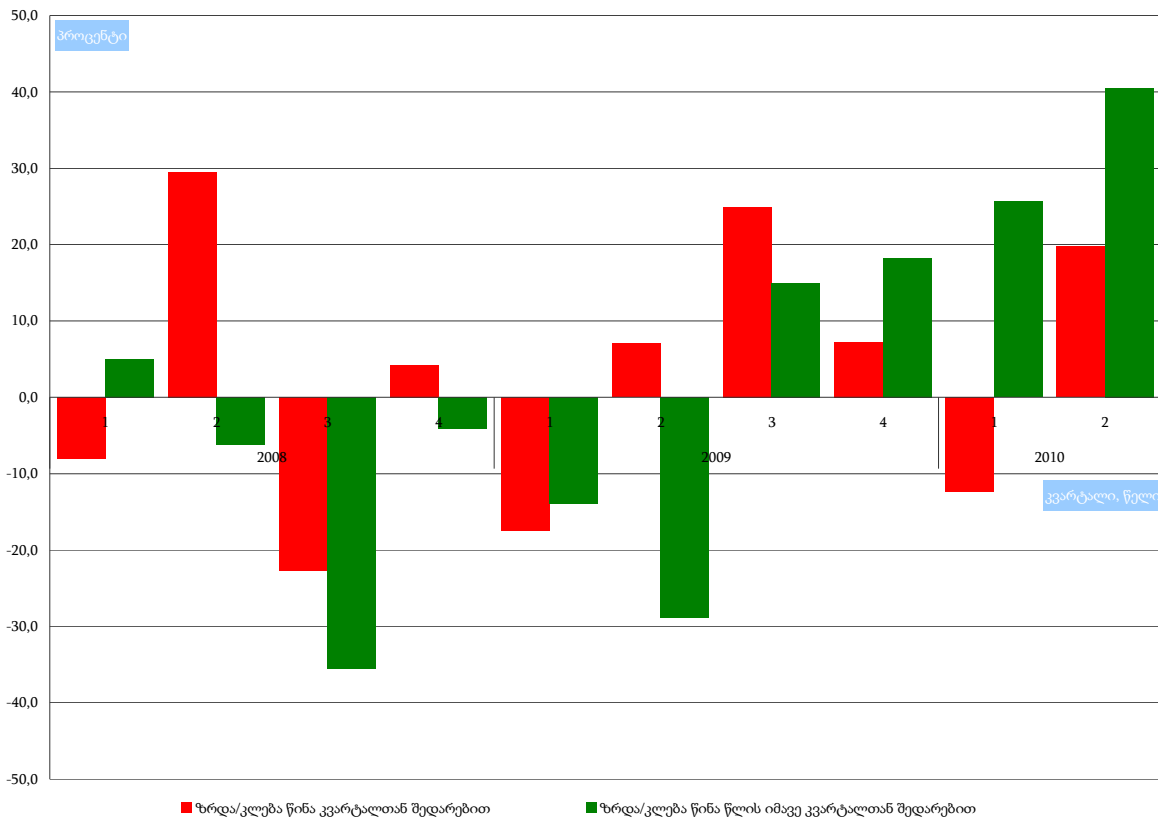

თავი 3. პირველადი სარეგისტრაციო ტრანზაქციების ანალიზი და სტატისტიკა ტერიტორიული ერთეულების მიხედვით

2010 წლის მეორე კვარტალში უძრავი ქონების პირველადი სარეგისტრაციო ტრანზაქციების რაოდენობამ ქვეყნის მასშტაბით 21936 ერთეული (საშუალოდ თვეში 7312 ერთეული) შეადგინა, 2009 წლის მეორე კვარტალში - 17404 ერთეული (საშუალოდ თვეში 5801 ერთეული), ხოლო 2008 წლის იმავე პერიოდში - 30282 ერთეული (საშუალოდ თვეში 10094 ერთეული). აშკარაა, რომ პირველადი სარეგისტრაციო ტრანზაქციების რაოდენობა 2009 წლის მეორე კვარტალთან შედარებით გაიზარდა 26.0%-ით, ხოლო 2008 წლის მეორე კვარტალთან შედარებით - შემცირდა 27.6%-ით.

2010 წლის 3-თვიან პერიოდში ქვეყნის პირველადი სარეგისტრაციო ტრანზაქციების კვარტალური ინდექსი (IQ 2007=100) 0.697 დონეზე დაფიქსირდა, რაც აღემატება 2009 წლის იმავე პერიოდის ანალოგიურ მაჩვენებელს (0.553), ხოლო 2008 წლის ანალოგიურ მაჩვენებელს (0.962) - ჩამორჩება.

პირველადი სარეგისტრაციო ტრანზაქციების კვარტალური სტრუქტურის მიხედვით, მსხვილი ტერიტორიული ერთეულების ტოპ ხუთეული 2010 წლის მეორე კვარტალში შემდეგ ტერიტორიულ ერთეულებს მოიცავდა:

(1) ქალაქი თბილისი	54.2%,	ანუ	11900 ერთეული
(2) ქვემო ქართლის რეგიონი	9.7%,	ანუ	2132 ერთეული
(3) იმერეთის რეგიონი	9.4%,	ანუ	2063 ერთეული
(4) კახეთის რეგიონი	5.3%,	ანუ	1171 ერთეული
(5) აჭარის ავტონომიური რესპუბლიკა	5.3%,	ანუ	1160 ერთეული

მსხვილ ტერიტორიულ ერთეულებს შორის 2010 წლის მეორე კვარტალში პირველადი სარეგისტრაციო ტრანზაქციების რაოდენობის მაქსიმალური ზრდა (წინა წლის იმავე კვარტალთან შედარებით) დაფიქსირდა ქალაქ თბილისში (115.6%-ით), მაქსიმალური კლება კი - შიდა ქართლის რეგიონში (63.6%-ით). ამავე პერიოდში პირველადი სარეგისტრაციო ტრანზაქციების კვარტალური ინდექსის (IQ 2007=100) მაქსიმალური დონე გამოვლინდა ქალაქ თბილისში (1.182), ხოლო მინიმალური დონე - ქვემო ქართლის რეგიონში (0.302).

რაც შეეხება თვის ანალიზს, 2010 წლის მეორე კვარტალში უძრავი ქონების პირველადი სარეგისტრაციო ტრანზაქციების რაოდენობას უპირატესად ზრდის ტენდენცია ახასიათებდა: აპრილის თვეში - 8055 ერთეული (ზრდა წინა თვესთან შედარებით 10.4%-ით), მაისის თვეში - 6987 ერთეული (კლება წინა თვესთან შედარებით 13.3%-ით), ხოლო ივნისის თვეში - 6894 ერთეული (ზრდა წინა თვესთან შედარებით 1.3%-ით). აგრეთვე აშკარაა პირველადი სარეგისტრაციო ტრანზაქციების რაოდენობის უპირატესად ზრდის ტენდენცია წინა წლის იმავე თვესთან შედარებით: ზრდა 25.7%-ით - აპრილის თვეში, კლება 40.8%-ით - მაისის თვეში და ზრდა 14.3%-ით - ივნისის თვეში.

2010 წლის ივნისის თვეში ქვეყნის პირველადი სარეგისტრაციო ტრანზაქციების თვის ინდექსი (დეკემბერი 2007=100) 0.744 დონეზე დაფიქსირდა, რაც აპრილისა და მაისის თვეების ანალოგიურ მაჩვენებლებს (შესაბამისად 0.869 და 0.754) აღემატება.

პირველადი სარეგისტრაციო ტრანზაქციების თვის სტრუქტურის მიხედვით, მსხვილი ტერიტორიული ერთეულების ტოპ ხუთეული 2010 წლის ივნისის თვეში შემდეგ ტერიტორიულ ერთეულებს მოიცავდა:

(1) ქალაქი თბილისი	49.9%, ანუ	3439 ერთეული
(2) იმერეთის რეგიონი	11.6%, ანუ	797 ერთეული
(3) ქვემო ქართლის რეგიონი	11.1%, ანუ	756 ერთეული
(4) სამეგრელო-ზემო სვანეთის რეგიონი	5.6%, ანუ	385 ერთეული
(5) აჭარის ავტონომიური რესპუბლიკა	5.5%, ანუ	378 ერთეული

მსხვილ ტერიტორიულ ერთეულებს შორის 2010 წლის ივნისის თვეში პირველად სარეგისტრაციო ტრანზაქციათა რაოდენობის მაქსიმალური ზრდა (წინა თვესთან შედარებით) დაფიქსირდა ქვემო ქართლის რეგიონში (23.1%-ით), მაქსიმალური კლება კი - რაჭა-ლეჩხუმისა და ქვემო სვანეთის რეგიონში (33.3%-ით). ამავე პერიოდში პირველადი სარეგისტრაციო ტრანზაქციების თვის ინდექსის (დეკემბერი 2007=100) მაქსიმალური დონე გამოვლინდა იმერეთის რეგიონში (1.191), ხოლო მინიმალური დონე - რაჭა-ლეჩხუმისა და ქვემო სვანეთის რეგიონში (0.250).

რუკა 3.A. პირველადი სარეგისტრაციო ტრანზაქციების გეოგრაფია - მეორე კვარტალი, 2010

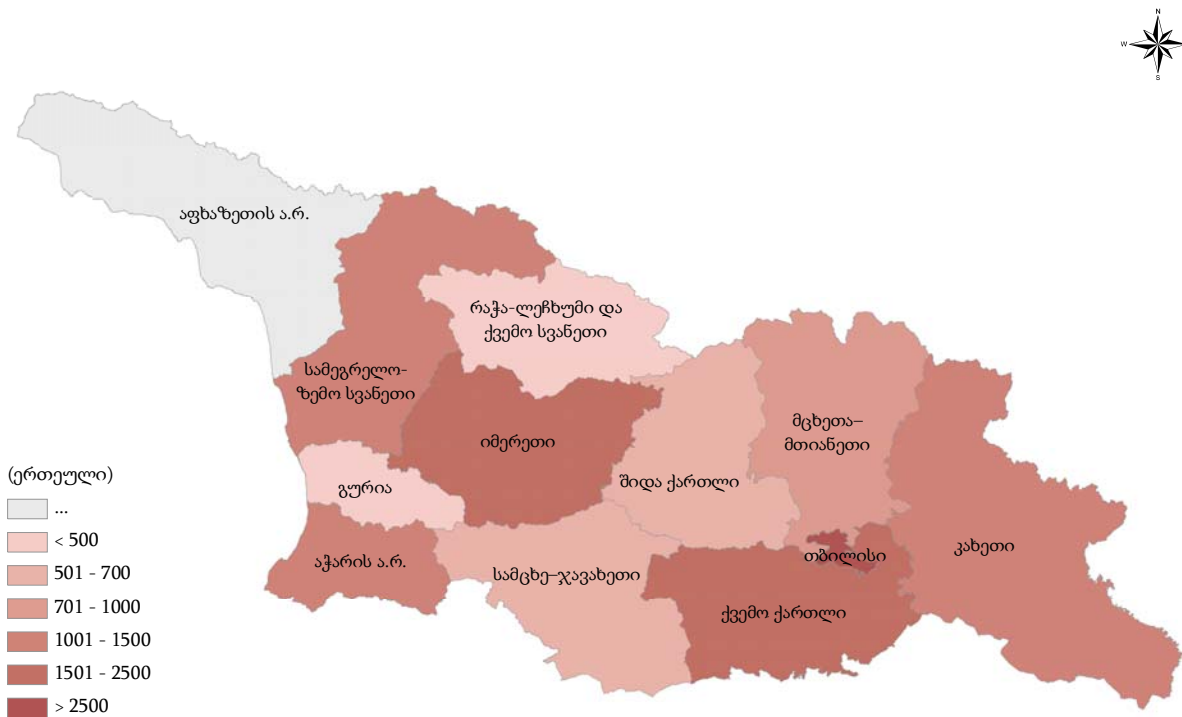

ქვეთავი 3.1. პირველადი სარეგისტრაციო ტრანზაქციების თვის სტატისტიკა ტერიტორიული ერთეულების მიხედვით, მეორე კვარტალი, 2010

ცხრილი 3.1.1. პირველადი სარეგისტრაციო ტრანზაქციების თვის დინამიკა მუნიციპალიტეტების* მიხედვით

* ცხრილი ასახავს პირველადი სარეგისტრაციო ტრანზაქციების თვის დინამიკას 2010 წლის მეორე კვარტალში ტერიტორიული ერთეულების (მუნიციპალიტეტები და არამუნიციპალური დაქვემდებარების ქალაქები; მთლიანად 65 ტერიტორიული ერთეული) მიხედვით.

ზომის ერთეული: ერთეული
პერიოდულობა: თვე

ტერიტორიული ერთეული	აპრილი	მაისი	ივნისი
ქალაქი თბილისი	4949	3512	3439
ქალაქი ბათუმი	169	173	169
ქედას მუნიციპალიტეტი	6	4	15
ქობულეთის მუნიციპალიტეტი	79	95	80
შუახევის მუნიციპალიტეტი	2	2	5
ხელვაჩაურის მუნიციპალიტეტი	85	130	94
ხულოს მუნიციპალიტეტი	27	10	15
ლანჩხუთის მუნიციპალიტეტი	68	44	40
ოზურგეთის მუნიციპალიტეტი	65	73	61
ჩოხატაურის მუნიციპალიტეტი	15	17	17
ქალაქი ქუთაისი	242	309	303
ბაღდათის მუნიციპალიტეტი	39	24	37
ვანის მუნიციპალიტეტი	13	8	35
ზესტაფონის მუნიციპალიტეტი	60	82	106
თერჯოლას მუნიციპალიტეტი	2	4	5
სამტრედიის მუნიციპალიტეტი	59	63	110
საჩხერის მუნიციპალიტეტი	38	45	45
ტყიბულის მუნიციპალიტეტი	30	13	24
წყალტუბოს მუნიციპალიტეტი	47	49	62
ჭიათურის მუნიციპალიტეტი	29	21	26
ხარაგაულის მუნიციპალიტეტი	15	23	24
ხონის მუნიციპალიტეტი	23	28	20
ახმეტის მუნიციპალიტეტი	13	19	38
გურჯაანის მუნიციპალიტეტი	97	47	57
დედოფლისწყაროს მუნიციპალიტეტი	17	30	38
თელავის მუნიციპალიტეტი	38	85	91
ლაგოდეხის მუნიციპალიტეტი	83	50	28
საგარეჯოს მუნიციპალიტეტი	32	68	38
სიღნაღის მუნიციპალიტეტი	78	126	45
ყვარლის მუნიციპალიტეტი	18	14	21
ახალგორის მუნიციპალიტეტი	0	0	0
დუშეთის მუნიციპალიტეტი	21	34	36
თიანეთის მუნიციპალიტეტი	6	6	7

წყარო: საჯარო რეესტრის ეროვნული სააგენტო, 2010

ცხრილი 3.1.1. პირველადი სარეგისტრაციო ტრანზაქციების თვის დინამიკა მუნიციპალიტეტების* მიხედვით (გაგრძელება)

* ცხრილი ასახავს პირველადი სარეგისტრაციო ტრანზაქციების თვის დინამიკას 2010 წლის მეორე კვარტალში ტერიტორიული ერთეულების (მუნიციპალიტეტები და არამუნიციპალური დაქვემდებარების ქალაქები; მთლიანად 65 ტერიტორიული ერთეული) მიხედვით.

ზომის ერთეული: ერთეული

პერიოდულობა: თვე

ტერიტორიული ერთეული	აპრილი	მაისი	ივნისი
მცხეთის მუნიციპალიტეტი	138	277	191
ყაზბეგის მუნიციპალიტეტი	0	5	9
ამბროლაურის მუნიციპალიტეტი	32	11	9
ლენტეხის მუნიციპალიტეტი	2	1	1
ონის მუნიციპალიტეტი	6	7	3
ცაგერის მუნიციპალიტეტი	1	2	1
ქალაქი ფოთი	54	97	82
აბაშის მუნიციპალიტეტი	20	30	66
ზუგდიდის მუნიციპალიტეტი	41	54	83
მარტვილის მუნიციპალიტეტი	63	34	30
მესტიის მუნიციპალიტეტი	15	40	19
სენაკის მუნიციპალიტეტი	22	38	49
ჩხოროწყუს მუნიციპალიტეტი	6	6	8
წალენჯიხის მუნიციპალიტეტი	14	14	22
ხოზის მუნიციპალიტეტი	47	90	26
ადიგენის მუნიციპალიტეტი	9	10	13
ასპინძის მუნიციპალიტეტი	14	9	3
ახალქალაქის მუნიციპალიტეტი	36	59	68
ახალციხის მუნიციპალიტეტი	44	55	28
ბორჯომის მუნიციპალიტეტი	39	32	55
ნინოწმინდის მუნიციპალიტეტი	37	46	22
ქალაქი რუსთავი	182	204	184
ბოლნისის მუნიციპალიტეტი	24	27	44
გარდაბნის მუნიციპალიტეტი	124	146	220
დმანისის მუნიციპალიტეტი	47	103	55
თეთრიწყაროს მუნიციპალიტეტი	47	15	13
მარნეულის მუნიციპალიტეტი	319	111	230
წალკის მუნიციპალიტეტი	19	8	10
გორის მუნიციპალიტეტი	69	113	80
კასპის მუნიციპალიტეტი	25	40	39
ქარელის მუნიციპალიტეტი	34	38	36
ხაშურის მუნიციპალიტეტი	60	57	64
ქვეყანა, მთლიანად	8055	6987	6894

წყარო: საჯარო რეესტრის ეროვნული სააგენტო, 2010

ცხრილი 3.1.2. პირველადი სარეგისტრაციო ტრანზაქციების თვის დინამიკა რეგიონების* მიხედვით

* ცხრილი ასახავს პირველადი სარეგისტრაციო ტრანზაქციების თვის დინამიკას 2010 წლის მეორე კვარტალში მსხვილი ტერიტორიული ერთეულების (რეგიონები, დედაქალაქი, ავტონომიური რესპუბლიკები; მთლიანად 12 ტერიტორიული ერთეული) მიხედვით.

ზომის ერთეული: ერთეული

პერიოდულობა: თვე

ტერიტორიული ერთეული	აპრილი	მაისი	ივნისი
ქალაქი თბილისი	4949	3512	3439
აფხაზეთის ა.რ.
აჭარის ა.რ.	368	414	378
გურიის რეგიონი	148	134	118
იმერეთის რეგიონი	597	669	797
კახეთის რეგიონი	376	439	356
მცხეთა-მთიანეთის რეგიონი	165	322	243
რაჭა-ლეჩხუმისა და ქვემო სვანეთის რეგიონი	41	21	14
სამეგრელო-ზემო სვანეთის რეგიონი	282	403	385
სამცხე-ჯავახეთის რეგიონი	179	211	189
ქვემო ქართლის რეგიონი	762	614	756
შიდა ქართლის რეგიონი	188	248	219
ქვეყანა, მთლიანად	8055	6987	6894

წყარო: საჯარო რეგისტრის ეროვნული სააგენტო, 2010

ცხრილი 3.1.3. პირველადი სარეგისტრაციო ტრანზაქციების თვის სტრუქტურა მუნიციპალიტეტების* მიხედვით

* ცხრილი ასახავს პირველადი სარეგისტრაციო ტრანზაქციების თვის სტრუქტურას 2010 წლის მეორე კვარტალში ტერიტორიული ერთეულების (მუნიციპალიტეტები და არამუნიციპალური დაქვემდებარების ქალაქები; მთლიანად 65 ტერიტორიული ერთეული) მიხედვით.

ზომის ერთეული: პროცენტი

პერიოდულობა: თვე

ტერიტორიული ერთეული	აპრილი	მაისი	ივნისი
ქალაქი თბილისი	61.4	50.3	49.9
ქალაქი ბათუმი	2.1	2.5	2.5
ქედას მუნიციპალიტეტი	0.1	0.1	0.2
ქობულეთის მუნიციპალიტეტი	1.0	1.4	1.2
შუახევის მუნიციპალიტეტი	0.0	0.0	0.1
ხელვაჩაურის მუნიციპალიტეტი	1.1	1.9	1.4
ხულოს მუნიციპალიტეტი	0.3	0.1	0.2
ლანჩხუთის მუნიციპალიტეტი	0.8	0.6	0.6
ოზურგეთის მუნიციპალიტეტი	0.8	1.0	0.9
ჩოხატაურის მუნიციპალიტეტი	0.2	0.2	0.2
ქალაქი ქუთაისი	3.0	4.4	4.4
ბაღდათის მუნიციპალიტეტი	0.5	0.3	0.5
ვანის მუნიციპალიტეტი	0.2	0.1	0.5
ზესტაფონის მუნიციპალიტეტი	0.7	1.2	1.5
თერჯოლას მუნიციპალიტეტი	0.0	0.1	0.1
სამტრედიის მუნიციპალიტეტი	0.7	0.9	1.6
საჩხერის მუნიციპალიტეტი	0.5	0.6	0.7
ტყიბულის მუნიციპალიტეტი	0.4	0.2	0.3
წყალტუბოს მუნიციპალიტეტი	0.6	0.7	0.9
ჭიათურის მუნიციპალიტეტი	0.4	0.3	0.4
ხარაგაულის მუნიციპალიტეტი	0.2	0.3	0.3
ხონის მუნიციპალიტეტი	0.3	0.4	0.3
ახმეტის მუნიციპალიტეტი	0.2	0.3	0.6
გურჯაანის მუნიციპალიტეტი	1.2	0.7	0.8
დედოფლისწყაროს მუნიციპალიტეტი	0.2	0.4	0.6
თელავის მუნიციპალიტეტი	0.5	1.2	1.3
ლაგოდეხის მუნიციპალიტეტი	1.0	0.7	0.4
საგარეჯოს მუნიციპალიტეტი	0.4	1.0	0.6
სიღნაღის მუნიციპალიტეტი	1.0	1.8	0.7
ყვარლის მუნიციპალიტეტი	0.2	0.2	0.3
ახალგორის მუნიციპალიტეტი	0	0	0
დუშეთის მუნიციპალიტეტი	0.3	0.5	0.5
თიანეთის მუნიციპალიტეტი	0.1	0.1	0.1

წყარო: საჯარო რეესტრის ეროვნული სააგენტო, 2010

ცხრილი 3.1.3. პირველადი სარეგისტრაციო ტრანზაქციების თვის სტრუქტურა მუნიციპალიტეტების* მიხედვით (გაგრძელება)

* ცხრილი ასახავს პირველადი სარეგისტრაციო ტრანზაქციების თვის სტრუქტურას 2010 წლის მეორე კვარტალში ტერიტორიული ერთეულების (მუნიციპალიტეტები და არამუნიციპალური დაქვემდებარების ქალაქები; მთლიანად 65 ტერიტორიული ერთეული) მიხედვით.

ზომის ერთეული: პროცენტი

პერიოდულობა: თვე

ტერიტორიული ერთეული	აპრილი	მაისი	ივნისი
მცხეთის მუნიციპალიტეტი	1.7	4.0	2.8
ყაზბეგის მუნიციპალიტეტი	0	0.1	0.1
ამბროლაურის მუნიციპალიტეტი	0.4	0.2	0.1
ლენტეხის მუნიციპალიტეტი	0.0	0.0	0.0
ონის მუნიციპალიტეტი	0.1	0.1	0.0
ცაგერის მუნიციპალიტეტი	0.0	0.0	0.0
ქალაქი ფოთი	0.7	1.4	1.2
აბაშის მუნიციპალიტეტი	0.2	0.4	1.0
ზუგდიდის მუნიციპალიტეტი	0.5	0.8	1.2
მარტვილის მუნიციპალიტეტი	0.8	0.5	0.4
მესტიის მუნიციპალიტეტი	0.2	0.6	0.3
სენაკის მუნიციპალიტეტი	0.3	0.5	0.7
ჩხოროწყუს მუნიციპალიტეტი	0.1	0.1	0.1
წალენჯიხის მუნიციპალიტეტი	0.2	0.2	0.3
ხობის მუნიციპალიტეტი	0.6	1.3	0.4
ადიგენის მუნიციპალიტეტი	0.1	0.1	0.2
ასპინძის მუნიციპალიტეტი	0.2	0.1	0.0
ახალქალაქის მუნიციპალიტეტი	0.4	0.8	1.0
ახალციხის მუნიციპალიტეტი	0.5	0.8	0.4
ბორჯომის მუნიციპალიტეტი	0.5	0.5	0.8
ნინოწმინდის მუნიციპალიტეტი	0.5	0.7	0.3
ქალაქი რუსთავი	2.3	2.9	2.7
ბოლნისის მუნიციპალიტეტი	0.3	0.4	0.6
გარდაბნის მუნიციპალიტეტი	1.5	2.1	3.2
დმანისის მუნიციპალიტეტი	0.6	1.5	0.8
თეთრიწყაროს მუნიციპალიტეტი	0.6	0.2	0.2
მარნეულის მუნიციპალიტეტი	4.0	1.6	3.3
წალკის მუნიციპალიტეტი	0.2	0.1	0.1
გორის მუნიციპალიტეტი	0.9	1.6	1.2
კასპის მუნიციპალიტეტი	0.3	0.6	0.6
ქარელის მუნიციპალიტეტი	0.4	0.5	0.5
ხაშურის მუნიციპალიტეტი	0.7	0.8	0.9
ქვეყანა, მთლიანად	100	100	100

წყარო: საჯარო რეგისტრის ეროვნული სააგენტო, 2010

ცხრილი 3.1.4. პირველადი სარეგისტრაციო ტრანზაქციების თვის სტრუქტურა რეგიონების* მიხედვით

* ცხრილი ასახავს პირველადი სარეგისტრაციო ტრანზაქციების თვის სტრუქტურას 2010 წლის მეორე კვარტალში მსხვილი ტერიტორიული ერთეულების (რეგიონები, დედაქალაქი, ავტონომიური რესპუბლიკები; მთლიანად 12 ტერიტორიული ერთეული) მიხედვით.

ზომის ერთეული: პროცენტი

პერიოდულობა: თვე

ტერიტორიული ერთეული	აპრილი	მაისი	ივნისი
ქალაქი თბილისი	61.4	50.3	49.9
აფხაზეთის ა.რ.
აჭარის ა.რ.	4.6	5.9	5.5
გურიის რეგიონი	1.8	1.9	1.7
იმერეთის რეგიონი	7.4	9.6	11.6
კახეთის რეგიონი	4.7	6.3	5.2
მცხეთა-მთიანეთის რეგიონი	2.0	4.6	3.5
რაჭა-ლეჩხუმისა და ქვემო სვანეთის რეგიონი	0.5	0.3	0.2
სამეგრელო-ზემო სვანეთის რეგიონი	3.5	5.8	5.6
სამცხე-ჯავახეთის რეგიონი	2.2	3.0	2.7
ქვემო ქართლის რეგიონი	9.5	8.8	11.0
შიდა ქართლის რეგიონი	2.3	3.5	3.2
ქვეყანა, მთლიანად	100	100	100

წყარო: საჯარო რეგისტრის ეროვნული სააგენტო, 2010

ცხრილი 3.1.5. პირველადი სარეგისტრაციო ტრანზაქციების თვის ზრდა/კლება მუნიციპალიტეტების* მიხედვით

* ცხრილი ასახავს პირველადი სარეგისტრაციო ტრანზაქციების რაოდენობის თვის ზრდის/კლების (წინა თვესთან შედარებით) ტენდენციებს 2010 წლის მეორე კვარტალში ტერიტორიული ერთეულების (მუნიციპალიტეტები და არამუნიციპალური დაქვემდებარების ქალაქები; მთლიანად 65 ტერიტორიული ერთეული) მიხედვით.

ზომის ერთეული: პროცენტი

პერიოდულობა: თვე

ტერიტორიული ერთეული	აპრილი	მაისი	ივნისი
ქალაქი თბილისი	53.1	-29.0	-2.1
ქალაქი ბათუმი	3.7	2.4	-2.3
ქედას მუნიციპალიტეტი	-53.8	-33.3	275.0
ქობულეთის მუნიციპალიტეტი	-63.4	20.3	-15.8
შუახევის მუნიციპალიტეტი	-71.4	0.0	150.0
ხელვაჩაურის მუნიციპალიტეტი	-37.5	52.9	-27.7
ხულოს მუნიციპალიტეტი	-28.9	-63.0	50.0
ლანჩხუთის მუნიციპალიტეტი	-11.7	-35.3	-9.1
ოზურგეთის მუნიციპალიტეტი	-17.7	12.3	-16.4
ჩოხატაურის მუნიციპალიტეტი	7.1	13.3	0.0
ქალაქი ქუთაისი	-20.9	27.7	-1.9
ბაღდათის მუნიციპალიტეტი	-50.6	-38.5	54.2
ვანის მუნიციპალიტეტი	-27.8	-38.5	337.5
ზესტაფონის მუნიციპალიტეტი	-41.7	36.7	29.3
თერჯოლას მუნიციპალიტეტი	-71.4	100.0	25.0
სამტრედიის მუნიციპალიტეტი	-37.2	6.8	74.6
საჩხერის მუნიციპალიტეტი	-9.5	18.4	0.0
ტყიბულის მუნიციპალიტეტი	0.0	-56.7	84.6
წყალტუბოს მუნიციპალიტეტი	-65.9	4.3	26.5
ჭიათურის მუნიციპალიტეტი	-25.6	-27.6	23.8
ხარაგაულის მუნიციპალიტეტი	-50.0	53.3	4.3
ხონის მუნიციპალიტეტი	0.0	21.7	-28.6
ახმეტის მუნიციპალიტეტი	-78.7	46.2	100.0
გურჯაანის მუნიციპალიტეტი	-11.0	-51.5	21.3
დედოფლისწყაროს მუნიციპალიტეტი	-46.9	76.5	26.7
თელავის მუნიციპალიტეტი	-60.0	123.7	7.1
ლაგოდეხის მუნიციპალიტეტი	29.7	-39.8	-44.0
საგარეჯოს მუნიციპალიტეტი	-46.7	112.5	-44.1
სიღნაღის მუნიციპალიტეტი	52.9	61.5	-64.3
ყვარლის მუნიციპალიტეტი	50.0	-22.2	50.0
ახალგორის მუნიციპალიტეტი	0	0	0
დუშეთის მუნიციპალიტეტი	-46.2	61.9	5.9
თიანეთის მუნიციპალიტეტი	50.0	0.0	16.7

წყარო: საჯარო რეესტრის ეროვნული სააგენტო, 2010

ცხრილი 3.1.5. პირველადი სარეგისტრაციო ტრანზაქციების თვის ზრდა/კლება მუნიციპალიტეტების* მიხედვით (გაგრძელება)

* ცხრილი ასახავს პირველადი სარეგისტრაციო ტრანზაქციების რაოდენობის თვის ზრდის/კლების (წინა თვესთან შედარებით) ტენდენციებს 2010 წლის მეორე კვარტალში ტერიტორიული ერთეულების (მუნიციპალიტეტები და არამუნიციპალური დაქვემდებარების ქალაქები; მთლიანად 65 ტერიტორიული ერთეული) მიხედვით.

ზომის ერთეული: პროცენტი

პერიოდულობა: თვე

ტერიტორიული ერთეული	აპრილი	მაისი	ივნისი
მცხეთის მუნიციპალიტეტი	-38.1	100.7	-31.0
ყაზბეგის მუნიციპალიტეტი	0	0	80.0
ამბროლაურის მუნიციპალიტეტი	433.3	-65.6	-18.2
ლენტეხის მუნიციპალიტეტი	100.0	-50.0	0.0
ონის მუნიციპალიტეტი	50.0	16.7	-57.1
ცაგერის მუნიციპალიტეტი	-80.0	100.0	-50.0
ქალაქი ფოთი	-34.9	79.6	-15.5
აბაშის მუნიციპალიტეტი	-23.1	50.0	120.0
ზუგდიდის მუნიციპალიტეტი	-42.3	31.7	53.7
მარტვილის მუნიციპალიტეტი	96.9	-46.0	-11.8
მესტიის მუნიციპალიტეტი	275.0	166.7	-52.5
სენაკის მუნიციპალიტეტი	-60.7	72.7	28.9
ჩხოროწყუს მუნიციპალიტეტი	-25.0	0.0	33.3
წალენჯიხის მუნიციპალიტეტი	-30.0	0.0	57.1
ხობის მუნიციპალიტეტი	-47.8	91.5	-71.1
ადიგენის მუნიციპალიტეტი	-76.9	11.1	30.0
ასპინძის მუნიციპალიტეტი	0.0	-35.7	-66.7
ახალქალაქის მუნიციპალიტეტი	-56.6	63.9	15.3
ახალციხის მუნიციპალიტეტი	2.3	25.0	-49.1
ბორჯომის მუნიციპალიტეტი	-25.0	-17.9	71.9
ნინოწმინდის მუნიციპალიტეტი	-42.2	24.3	-52.2
ქალაქი რუსთავი	-24.5	12.1	-9.8
ბოლნისის მუნიციპალიტეტი	0.0	12.5	63.0
გარდაბნის მუნიციპალიტეტი	-59.7	17.7	50.7
დმანისის მუნიციპალიტეტი	-21.7	119.1	-46.6
თეთრიწყაროს მუნიციპალიტეტი	-24.2	-68.1	-13.3
მარნეულის მუნიციპალიტეტი	625.0	-65.2	107.2
წალკის მუნიციპალიტეტი	5.6	-57.9	25.0
გორის მუნიციპალიტეტი	-14.8	63.8	-29.2
კასპის მუნიციპალიტეტი	13.6	60.0	-2.5
ქარელის მუნიციპალიტეტი	25.9	11.8	-5.3
ხაშურის მუნიციპალიტეტი	-14.3	-5.0	12.3
ქვეყანა, მთლიანად	10.4	-13.3	-1.3

წყარო: საჯარო რეგისტრის ეროვნული სააგენტო, 2010

ცხრილი 3.1.6. პირველადი სარეგისტრაციო ტრანზაქციების თვის ზრდა/კლება რეგიონების* მიხედვით

* ცხრილი ასახავს პირველადი სარეგისტრაციო ტრანზაქციების რაოდენობის თვის ზრდის/კლების (წინა თვესთან შედარებით) ტენდენციებს 2010 წლის მეორე კვარტალში მსხვილი ტერიტორიული ერთეულების (რეგიონები, დედაქალაქი, ავტონომიური რესპუბლიკები; მთლიანად 12 ტერიტორიული ერთეული) მიხედვით.

ზომის ერთეული: პროცენტი

პერიოდულობა: თვე

ტერიტორიული ერთეული	აპრილი	მაისი	ივნისი
ქალაქი თბილისი	53.1	-29.0	-2.1
აფხაზეთის ა.რ.
აჭარის ა.რ.	-35.8	12.5	-8.7
გურიის რეგიონი	-12.9	-9.5	-11.9
იმერეთის რეგიონი	-34.3	12.1	19.1
კახეთის რეგიონი	-22.3	16.8	-18.9
მცხეთა-მთიანეთის რეგიონი	-38.4	95.2	-24.5
რაჭა-ლეჩხუმისა და ქვემო სვანეთის რეგიონი	156.3	-48.8	-33.3
სამეგრელო-ზემო სვანეთის რეგიონი	-27.7	42.9	-4.5
სამცხე-ჯავახეთის რეგიონი	-39.3	17.9	-10.4
ქვემო ქართლის რეგიონი	0.7	-19.4	23.1
შიდა ქართლის რეგიონი	-6.0	31.9	-11.7
ქვეყანა, მთლიანად	10.4	-13.3	-1.3

წყარო: საჯარო რეგისტრის ეროვნული სააგენტო, 2010

ცხრილი 3.1.7. პირველადი სარეგისტრაციო ტრანზაქციების თვის ინდექსი მუნიციპალიტეტების* მიხედვით

* ცხრილი ასახავს პირველადი სარეგისტრაციო ტრანზაქციების თვის ინდექსის (დეკემბერი 2007=100, ანუ 2007 წლის დეკემბერთან შედარებით) დინამიკას 2010 წლის მეორე კვარტალში ტერიტორიული ერთეულების (მუნიციპალიტეტები და არა-მუნიციპალური დაქვემდებარების ქალაქები; მთლიანად 65 ტერიტორიული ერთეული) მიხედვით.

ზომის ერთეული: კოეფიციენტი

პერიოდულობა: თვე

ტერიტორიული ერთეული	აპრილი	მაისი	ივნისი
ქალაქი თბილისი	1.561	1.108	1.085
ქალაქი ბათუმი	0.460	0.471	0.460
ქედას მუნიციპალიტეტი	1.200	0.800	3.000
ქობულეთის მუნიციპალიტეტი	0.560	0.674	0.567
შუახევის მუნიციპალიტეტი	0.200	0.200	0.500
ხელვაჩაურის მუნიციპალიტეტი	0.119	0.182	0.132
ხულოს მუნიციპალიტეტი	13.500	5.000	7.500
ლანჩხუთის მუნიციპალიტეტი	1.511	0.978	0.889
ოზურგეთის მუნიციპალიტეტი	0.867	0.973	0.813
ჩოხატაურის მუნიციპალიტეტი	0.500	0.567	0.567
ქალაქი ქუთაისი	0.399	0.509	0.499
ბაღდათის მუნიციპალიტეტი	3.900	2.400	3.700
ვანის მუნიციპალიტეტი	0.206	0.127	0.556
ზესტაფონის მუნიციპალიტეტი	0.822	1.123	1.452
თერჯოლას მუნიციპალიტეტი	0.057	0.114	0.143
სამტრედიის მუნიციპალიტეტი	1.204	1.286	2.245
საჩხერის მუნიციპალიტეტი	0.731	0.865	0.865
ტყიბულის მუნიციპალიტეტი	1.154	0.500	0.923
წყალტუბოს მუნიციპალიტეტი	0.373	0.389	0.492
ჭიათურის მუნიციპალიტეტი	0.296	0.214	0.265
ხარაგაულის მუნიციპალიტეტი	0.625	0.958	1.000
ხონის მუნიციპალიტეტი	0.657	0.800	0.571
ახმეტის მუნიციპალიტეტი	0.213	0.311	0.623
გურჯაანის მუნიციპალიტეტი	1.406	0.681	0.826
დედოფლისწყაროს მუნიციპალიტეტი	0.293	0.517	0.655
თელავის მუნიციპალიტეტი	0.281	0.630	0.674
ლაგოდეხის მუნიციპალიტეტი	0.976	0.588	0.329
საგარეჯოს მუნიციპალიტეტი	1.103	2.345	1.310
სიღნაღის მუნიციპალიტეტი	1.026	1.658	0.592
ყვარლის მუნიციპალიტეტი	0.327	0.255	0.382
ახალგორის მუნიციპალიტეტი	0	0	0
დუშეთის მუნიციპალიტეტი	0.323	0.523	0.554
თიანეთის მუნიციპალიტეტი	0.667	0.667	0.778

წყარო: საჯარო რეესტრის ეროვნული სააგენტო, 2010

ცხრილი 3.1.7. პირველადი სარეგისტრაციო ტრანზაქციების თვის ინდექსი მუნიციპალიტეტების* მიხედვით (გაგრძელება)

* ცხრილი ასახავს პირველადი სარეგისტრაციო ტრანზაქციების თვის ინდექსის (დეკემბერი 2007=100, ანუ 2007 წლის დეკემბერთან შედარებით) დინამიკას 2010 წლის მეორე კვარტალში ტერიტორიული ერთეულების (მუნიციპალიტეტები და არა-მუნიციპალური დაქვემდებარების ქალაქები; მთლიანად 65 ტერიტორიული ერთეული) მიხედვით.

ზომის ერთეული: კოეფიციენტი

პერიოდულობა: თვე

ტერიტორიული ერთეული	აპრილი	მაისი	ივნისი
მცხეთის მუნიციპალიტეტი	0.267	0.536	0.369
ყაზბეგის მუნიციპალიტეტი	0	0.250	0.450
ამბროლაურის მუნიციპალიტეტი	1.778	0.611	0.500
ლენტეხის მუნიციპალიტეტი	0.667	0.333	0.333
ონის მუნიციპალიტეტი	0.857	1.000	0.429
ცაგერის მუნიციპალიტეტი	0.036	0.071	0.036
ქალაქი ფოთი	0.273	0.490	0.414
აბაშის მუნიციპალიტეტი	0.667	1.000	2.200
ზუგდიდის მუნიციპალიტეტი	0.345	0.454	0.697
მარტვილის მუნიციპალიტეტი	1.313	0.708	0.625
მესტიის მუნიციპალიტეტი	7.500	20.000	9.500
სენაკის მუნიციპალიტეტი	0.198	0.342	0.441
ჩხოროწყუს მუნიციპალიტეტი	0.857	0.857	1.143
წალენჯიხის მუნიციპალიტეტი	0.609	0.609	0.957
ხოზის მუნიციპალიტეტი	0.904	1.731	0.500
ადიგენის მუნიციპალიტეტი	0.290	0.323	0.419
ასპინძის მუნიციპალიტეტი	2.000	1.286	0.429
ახალქალაქის მუნიციპალიტეტი	0.404	0.663	0.764
ახალციხის მუნიციპალიტეტი	0.473	0.591	0.301
ბორჯომის მუნიციპალიტეტი	0.848	0.696	1.196
ნინოწმინდის მუნიციპალიტეტი	0.544	0.676	0.324
ქალაქი რუსთავი	0.580	0.650	0.586
ბოლნისის მუნიციპალიტეტი	0.800	0.900	1.467
გარდაბნის მუნიციპალიტეტი	0.391	0.461	0.694
დმანისის მუნიციპალიტეტი	1.621	3.552	1.897
თეთრიწყაროს მუნიციპალიტეტი	1.343	0.429	0.371
მარნეულის მუნიციპალიტეტი	4.691	1.632	3.382
წალკის მუნიციპალიტეტი	0.170	0.071	0.089
გორის მუნიციპალიტეტი	0.337	0.551	0.390
კასპის მუნიციპალიტეტი	0.287	0.460	0.448
ქარელის მუნიციპალიტეტი	0.708	0.792	0.750
ხაშურის მუნიციპალიტეტი	0.600	0.570	0.640
ქვეყანა, მთლიანად	0.866	0.751	0.741

წყარო: საჯარო რეესტრის ეროვნული სააგენტო, 2010

ცხრილი 3.1.8. პირველადი სარეგისტრაციო ტრანზაქციების თვის ინდექსი რეგიონების* მიხედვით

* ცხრილი ასახავს პირველადი სარეგისტრაციო ტრანზაქციების თვის ინდექსის (დეკემბერი 2007=100, ანუ 2007 წლის დეკემბერთან შედარებით) დინამიკას 2010 წლის მეორე კვარტალში მსხვილი ტერიტორიული ერთეულების (რეგიონები, დედაქალაქი, ავტონომიური რესპუბლიკები; მთლიანად 12 ტერიტორიული ერთეული) მიხედვით.

ზომის ერთეული: კოეფიციენტი

პერიოდულობა: თვე

ტერიტორიული ერთეული	აპრილი	მაისი	ივნისი
ქალაქი თბილისი	1.561	1.108	1.085
აფხაზეთის ა.რ.
აჭარის ა.რ.	0.297	0.334	0.305
გურიის რეგიონი	0.987	0.893	0.787
იმერეთის რეგიონი	0.657	1.121	1.191
კახეთის რეგიონი	0.662	0.773	0.627
მცხეთა-მთიანეთის რეგიონი	0.266	0.519	0.391
რაჭა-ლეჩხუმისა და ქვემო სვანეთის რეგიონი	0.732	0.375	0.250
სამეგრელო-ზემო სვანეთის რეგიონი	0.478	0.683	0.653
სამცხე-ჯავახეთის რეგიონი	0.536	0.632	0.566
ქვემო ქართლის რეგიონი	0.842	0.678	0.835
შიდა ქართლის რეგიონი	0.427	0.564	0.498
ქვეყანა, მთლიანად	0.869	0.754	0.744

წყარო: საჯარო რეგისტრის ეროვნული სააგენტო, 2010

გრაფიკი 3.1.A. პირველადი სარეგისტრაციო ტრანზაქციების თვის დინამიკა და პირველადი სარეგისტრაციო ტრანზაქციების თვის ინდექსი, 2008-2010

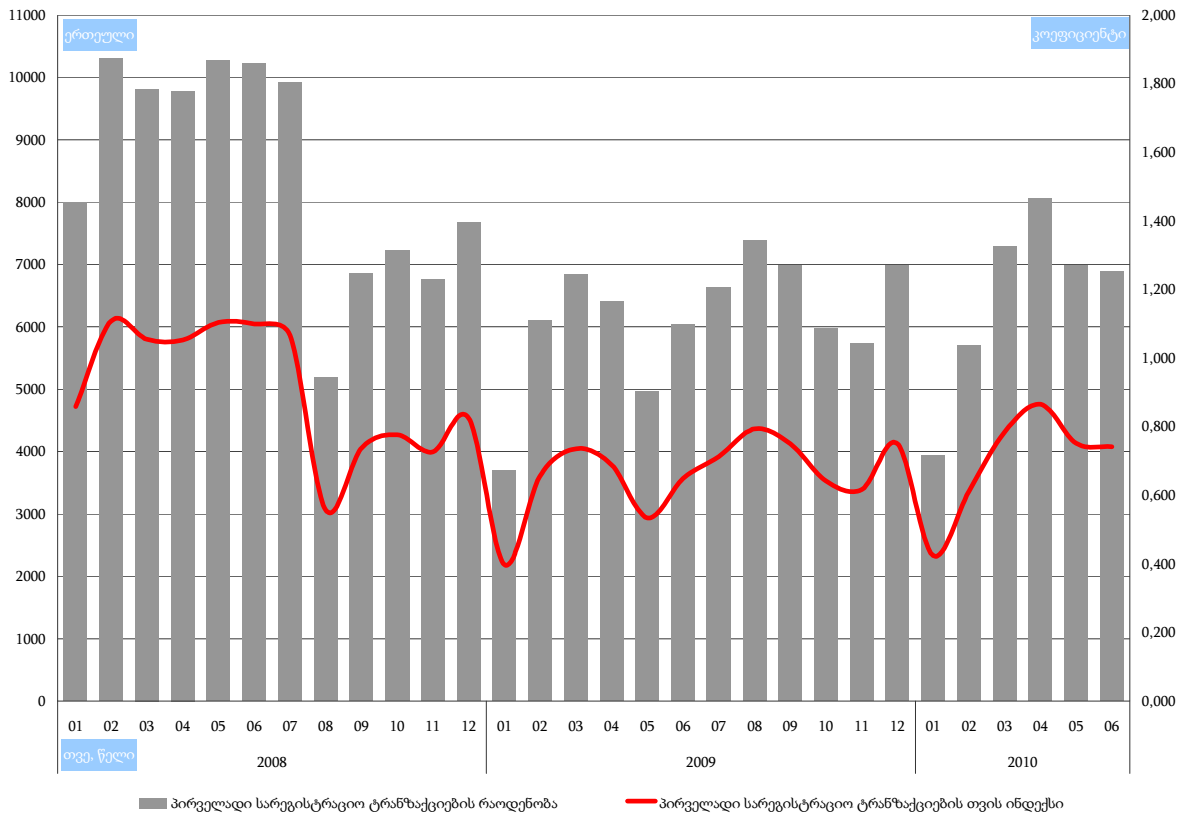

გრაფიკი 3.1.B. პირველადი სარეგისტრაციო ტრანზაქციების თვის ზრდის/კლების ტენდენციები, 2008-2010

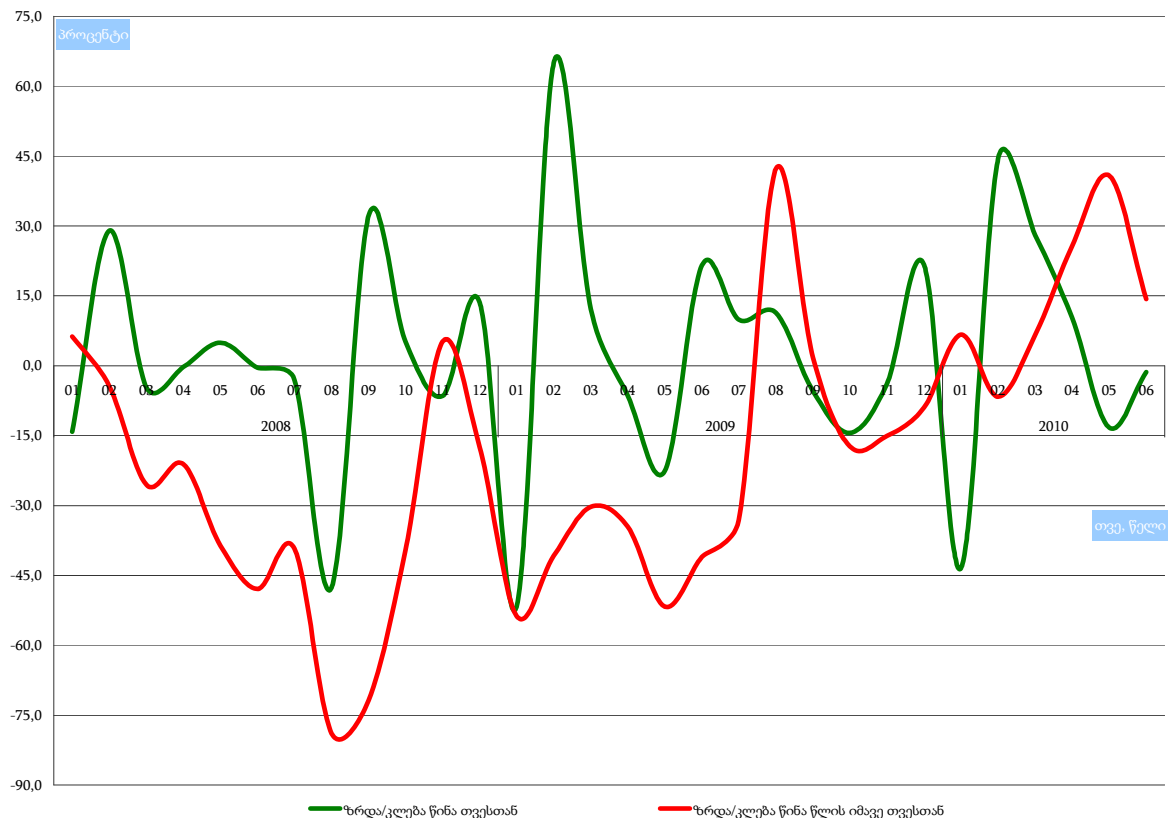

ქვეთავი 3.2. პირველადი სარეგისტრაციო ტრანზაქციების კვარტალური სტატისტიკა ტერიტორიული ერთეულების მიხედვით, 2008-2010

ცხრილი 3.2.1. პირველადი სარეგისტრაციო ტრანზაქციების კვარტალური დინამიკა მუნიციპალიტეტების* მიხედვით

* ცხრილი ასახავს პირველადი სარეგისტრაციო ტრანზაქციების დინამიკას 2008-2010 წლების მეორე კვარტალში ტერიტორიული ერთეულების (მუნიციპალიტეტები და არამუნიციპალური დაქვემდებარების ქალაქები; მთლიანად 65 ტერიტორიული ერთეული) მიხედვით.

ზომის ერთეული: ერთეული
პერიოდულობა: კვარტალი

ტერიტორიული ერთეული	IIQ 2008	IIQ 2009	IIQ 2010
ქალაქი თბილისი	10420	5520	11900
ქალაქი ბათუმი	972	434	511
ქედას მუნიციპალიტეტი	36	22	25
ქობულეთის მუნიციპალიტეტი	810	315	254
შუახევის მუნიციპალიტეტი	35	18	9
ხელვაჩაურის მუნიციპალიტეტი	1555	365	309
ხულოს მუნიციპალიტეტი	52	31	52
ლანჩხუთის მუნიციპალიტეტი	140	203	152
ოზურგეთის მუნიციპალიტეტი	414	222	199
ჩოხატაურის მუნიციპალიტეტი	130	112	49
ქალაქი ქუთაისი	1404	824	854
ბაღდათის მუნიციპალიტეტი	77	18	100
ვანის მუნიციპალიტეტი	38	96	56
ზესტაფონის მუნიციპალიტეტი	114	158	248
თერჯოლას მუნიციპალიტეტი	193	35	11
სამტრედიის მუნიციპალიტეტი	229	149	232
საჩხერის მუნიციპალიტეტი	273	92	128
ტყიბულის მუნიციპალიტეტი	96	82	67
წყალტუბოს მუნიციპალიტეტი	522	152	158
ჭიათურის მუნიციპალიტეტი	214	146	76
ხარაგაულის მუნიციპალიტეტი	87	32	62
ხონის მუნიციპალიტეტი	129	82	71
ახმეტის მუნიციპალიტეტი	182	140	70
გურჯაანის მუნიციპალიტეტი	430	174	201
დედოფლისწყაროს მუნიციპალიტეტი	177	66	85
თელავის მუნიციპალიტეტი	297	260	214
ლაგოდეხის მუნიციპალიტეტი	263	127	161
საგარეჯოს მუნიციპალიტეტი	95	160	138
სიღნაღის მუნიციპალიტეტი	246	158	249
ყვარლის მუნიციპალიტეტი	179	112	53
ახალგორის მუნიციპალიტეტი	20	0	0
დუშეთის მუნიციპალიტეტი	94	143	91
თიანეთის მუნიციპალიტეტი	50	24	19

წყარო: საჯარო რეესტრის ეროვნული სააგენტო, 2010

ცხრილი 3.2.1. პირველადი სარეგისტრაციო ტრანზაქციების კვარტალური დინამიკა მუნიციპალიტეტების* მიხედვით (გაგრძელება)

* ცხრილი ასახავს პირველადი სარეგისტრაციო ტრანზაქციების დინამიკას 2008-2010 წლების მეორე კვარტალში ტერიტორიული ერთეულების (მუნიციპალიტეტები და არამუნიციპალური დაქვემდებარების ქალაქები; მთლიანად 65 ტერიტორიული ერთეული) მიხედვით.

ზომის ერთეული: ერთეული

პერიოდულობა: კვარტალი

ტერიტორიული ერთეული	IIQ 2008	IIQ 2009	IIQ 2010
მცხეთის მუნიციპალიტეტი	1928	496	606
ყაზბეგის მუნიციპალიტეტი	26	8	14
ამბროლაურის მუნიციპალიტეტი	117	29	52
ლენტეხის მუნიციპალიტეტი	7	10	4
ონის მუნიციპალიტეტი	76	27	16
ცაგერის მუნიციპალიტეტი	2	18	4
ქალაქი ფოთი	699	174	233
აბაშის მუნიციპალიტეტი	102	70	116
ზუგდიდის მუნიციპალიტეტი	598	176	178
მარტვილის მუნიციპალიტეტი	101	21	127
მესტიის მუნიციპალიტეტი	47	81	74
სენაკის მუნიციპალიტეტი	159	120	109
ჩხოროწყუს მუნიციპალიტეტი	64	21	20
წალენჯიხის მუნიციპალიტეტი	115	47	50
ხობის მუნიციპალიტეტი	185	60	163
ადიგენის მუნიციპალიტეტი	181	25	32
ასპინძის მუნიციპალიტეტი	96	23	26
ახალქალაქის მუნიციპალიტეტი	154	40	163
ახალციხის მუნიციპალიტეტი	204	189	127
ბორჯომის მუნიციპალიტეტი	175	117	126
ნინოწმინდის მუნიციპალიტეტი	234	52	105
ქალაქი რუსთავი	1039	679	570
ბოლნისის მუნიციპალიტეტი	139	96	95
გარდაბნის მუნიციპალიტეტი	1451	778	490
დმანისის მუნიციპალიტეტი	83	84	205
თეთრიწყაროს მუნიციპალიტეტი	251	596	75
მარნეულის მუნიციპალიტეტი	376	464	660
წალკის მუნიციპალიტეტი	137	630	37
გორის მუნიციპალიტეტი	685	1282	262
კასპის მუნიციპალიტეტი	313	174	104
ქარელის მუნიციპალიტეტი	237	157	108
ხაშურის მუნიციპალიტეტი	253	188	181
სხვა	75	0	0
ქვეყანა, მთლიანად	30282	17404	21936

წყარო: საჯარო რეგისტრის ეროვნული სააგენტო, 2010

ცხრილი 3.2.2. პირველადი სარეგისტრაციო ტრანზაქციების კვარტალური დინამიკა რეგიონების* მიხედვით

* ცხრილი ასახავს პირველადი სარეგისტრაციო ტრანზაქციების დინამიკას 2008-2010 წლების მეორე კვარტალში მსხვილი ტერიტორიული ერთეულების (რეგიონები, დედაქალაქი, ავტონომიური რესპუბლიკები; მთლიანად 12 ტერიტორიული ერთეული) მიხედვით.

ზომის ერთეული: ერთეული

პერიოდულობა: კვარტალი

ტერიტორიული ერთეული	IIQ 2008	IIQ 2009	IIQ 2010
ქალაქი თბილისი	10420	5520	11900
აფხაზეთის ა.რ.
აჭარის ა.რ.	3460	1185	1160
გურიის რეგიონი	684	537	400
იმერეთის რეგიონი	3376	1866	2063
კახეთის რეგიონი	1869	1197	1171
მცხეთა-მთიანეთის რეგიონი	2118	671	730
რაჭა-ლეჩხუმისა და ქვემო სვანეთის რეგიონი	202	84	76
სამეგრელო-ზემო სვანეთის რეგიონი	2070	770	1070
სამცხე-ჯავახეთის რეგიონი	1044	446	579
ქვემო ქართლის რეგიონი	3476	3327	2132
შიდა ქართლის რეგიონი	1563	1801	655
ქვეყანა, მთლიანად	30282	17404	21936

წყარო: საჯარო რეგისტრის ეროვნული სააგენტო, 2010

ცხრილი 3.2.3. პირველადი სარეგისტრაციო ტრანზაქციების კვარტალური სტრუქტურა მუნიციპალიტეტების* მიხედვით

* ცხრილი ასახავს პირველადი სარეგისტრაციო ტრანზაქციების სტრუქტურას 2008-2010 წლების მეორე კვარტალში ტერიტორიული ერთეულების (მუნიციპალიტეტები და არამუნიციპალური დაქვემდებარების ქალაქები; მთლიანად 65 ტერიტორიული ერთეული) მიხედვით.

ზომის ერთეული: პროცენტი

პერიოდულობა: კვარტალი

ტერიტორიული ერთეული	IIQ 2008	IIQ 2009	IIQ 2010
ქალაქი თბილისი	34.4	31.7	54.2
ქალაქი ბათუმი	3.2	2.5	2.3
ქედას მუნიციპალიტეტი	0.1	0.1	0.1
ქობულეთის მუნიციპალიტეტი	2.7	1.8	1.2
შუახევის მუნიციპალიტეტი	0.1	0.1	0.0
ხელვაჩაურის მუნიციპალიტეტი	5.1	2.1	1.4
ხულოს მუნიციპალიტეტი	0.2	0.2	0.2
ლანჩხუთის მუნიციპალიტეტი	0.5	1.2	0.7
ოზურგეთის მუნიციპალიტეტი	1.4	1.3	0.9
ჩოხატაურის მუნიციპალიტეტი	0.4	0.6	0.2
ქალაქი ქუთაისი	4.6	4.7	3.9
ბაღდათის მუნიციპალიტეტი	0.3	0.1	0.5
ვანის მუნიციპალიტეტი	0.1	0.6	0.3
ზესტაფონის მუნიციპალიტეტი	0.4	0.9	1.1
თერჯოლას მუნიციპალიტეტი	0.6	0.2	0.1
სამტრედიის მუნიციპალიტეტი	0.8	0.9	1.1
საჩხერის მუნიციპალიტეტი	0.9	0.5	0.6
ტყიბულის მუნიციპალიტეტი	0.3	0.5	0.3
წყალტუბოს მუნიციპალიტეტი	1.7	0.9	0.7
ჭიათურის მუნიციპალიტეტი	0.7	0.8	0.3
ხარაგაულის მუნიციპალიტეტი	0.3	0.2	0.3
ხონის მუნიციპალიტეტი	0.4	0.5	0.3
ახმეტის მუნიციპალიტეტი	0.6	0.8	0.3
გურჯაანის მუნიციპალიტეტი	1.4	1.0	0.9
დედოფლისწყაროს მუნიციპალიტეტი	0.6	0.4	0.4
თელავის მუნიციპალიტეტი	1.0	1.5	1.0
ლაგოდეხის მუნიციპალიტეტი	0.9	0.7	0.7
საგარეჯოს მუნიციპალიტეტი	0.3	0.9	0.6
სიღნაღის მუნიციპალიტეტი	0.8	0.9	1.1
ყვარლის მუნიციპალიტეტი	0.6	0.6	0.2
ახალგორის მუნიციპალიტეტი	0.1	0	0
დუშეთის მუნიციპალიტეტი	0.3	0.8	0.4
თიანეთის მუნიციპალიტეტი	0.2	0.1	0.1

წყარო: საჯარო რეესტრის ეროვნული სააგენტო, 2010

ცხრილი 3.2.3. პირველადი სარეგისტრაციო ტრანზაქციების კვარტალური სტრუქტურა მუნიციპალიტეტების* მიხედვით (გაგრძელება)

* ცხრილი ასახავს პირველადი სარეგისტრაციო ტრანზაქციების სტრუქტურას 2008-2010 წლების მეორე კვარტალში ტერიტორიული ერთეულების (მუნიციპალიტეტები და არამუნიციპალური დაქვემდებარების ქალაქები; მთლიანად 65 ტერიტორიული ერთეული) მიხედვით.

ზომის ერთეული: პროცენტი

პერიოდულობა: კვარტალი

ტერიტორიული ერთეული	IIQ 2008	IIQ 2009	IIQ 2010
მცხეთის მუნიციპალიტეტი	6.4	2.8	2.8
ყაზბეგის მუნიციპალიტეტი	0.1	0.0	0.1
ამბროლაურის მუნიციპალიტეტი	0.4	0.2	0.2
ლენტეხის მუნიციპალიტეტი	0.0	0.1	0.0
ონის მუნიციპალიტეტი	0.3	0.2	0.1
ცაგერის მუნიციპალიტეტი	0.0	0.1	0.0
ქალაქი ფოთი	2.3	1.0	1.1
აბაშის მუნიციპალიტეტი	0.3	0.4	0.5
ზუგდიდის მუნიციპალიტეტი	2.0	1.0	0.8
მარტვილის მუნიციპალიტეტი	0.3	0.1	0.6
მესტიის მუნიციპალიტეტი	0.2	0.5	0.3
სენაკის მუნიციპალიტეტი	0.5	0.7	0.5
ჩხოროწყუს მუნიციპალიტეტი	0.2	0.1	0.1
წალენჯიხის მუნიციპალიტეტი	0.4	0.3	0.2
ხობის მუნიციპალიტეტი	0.6	0.3	0.7
ადიგენის მუნიციპალიტეტი	0.6	0.1	0.1
ასპინძის მუნიციპალიტეტი	0.3	0.1	0.1
ახალქალაქის მუნიციპალიტეტი	0.5	0.2	0.7
ახალციხის მუნიციპალიტეტი	0.7	1.1	0.6
ბორჯომის მუნიციპალიტეტი	0.6	0.7	0.6
ნინოწმინდის მუნიციპალიტეტი	0.8	0.3	0.5
ქალაქი რუსთავი	3.4	3.9	2.6
ბოლნისის მუნიციპალიტეტი	0.5	0.6	0.4
გარდაბნის მუნიციპალიტეტი	4.8	4.5	2.2
დმანისის მუნიციპალიტეტი	0.3	0.5	0.9
თეთრიწყაროს მუნიციპალიტეტი	0.8	3.4	0.3
მარნეულის მუნიციპალიტეტი	1.2	2.7	3.0
წალკის მუნიციპალიტეტი	0.5	3.6	0.2
გორის მუნიციპალიტეტი	2.3	7.4	1.2
კასპის მუნიციპალიტეტი	1.0	1.0	0.5
ქარელის მუნიციპალიტეტი	0.8	0.9	0.5
ხაშურის მუნიციპალიტეტი	0.8	1.1	0.8
სხვა	0.2	0	0
ქვეყანა, მთლიანად	100	100	100

წყარო: საჯარო რეესტრის ეროვნული სააგენტო, 2010

ცხრილი 3.2.4. პირველადი სარეგისტრაციო ტრანზაქციების კვარტალური სტრუქტურა რეგიონების* მიხედვით

* ცხრილი ასახავს პირველადი სარეგისტრაციო ტრანზაქციების სტრუქტურას 2008-2010 წლების მეორე კვარტალში მსხვილი ტერიტორიული ერთეულების (რეგიონები, დედაქალაქი, ავტონომიური რესპუბლიკები; მთლიანად 12 ტერიტორიული ერთეული) მიხედვით.

ზომის ერთეული: პროცენტი

პერიოდულობა: კვარტალი

ტერიტორიული ერთეული	IIQ 2008	IIQ 2009	IIQ 2010
ქალაქი თბილისი	34.4	31.7	54.2
აფხაზეთის ა.რ.
აჭარის ა.რ.	11.4	6.8	5.3
გურიის რეგიონი	2.3	3.1	1.8
იმერეთის რეგიონი	11.1	10.7	9.4
კახეთის რეგიონი	6.2	6.9	5.3
მცხეთა-მთიანეთის რეგიონი	7.0	3.9	3.3
რაჭა-ლეჩხუმისა და ქვემო სვანეთის რეგიონი	0.7	0.5	0.3
სამეგრელო-ზემო სვანეთის რეგიონი	6.8	4.4	4.9
სამცხე-ჯავახეთის რეგიონი	3.4	2.6	2.6
ქვემო ქართლის რეგიონი	11.5	19.1	9.7
შიდა ქართლის რეგიონი	5.2	10.3	3.0
ქვეყანა, მთლიანად	100	100	100

წყარო: საჯარო რეგისტრის ეროვნული სააგენტო, 2010

ცხრილი 3.2.5. პირველადი სარეგისტრაციო ტრანზაქციების კვარტალური ზრდა/კლება მუნიციპალიტეტების* მიხედვით

* ცხრილი ასახავს პირველადი სარეგისტრაციო ტრანზაქციების რაოდენობის ზრდის/კლების (წინა წლის იმავე კვარტალთან შედარებით) ტენდენციებს 2008-2010 წლების მეორე კვარტალში ტერიტორიული ერთეულების (მუნიციპალიტეტები და არამუნიციპალური დაქვემდებარების ქალაქები; მთლიანად 65 ტერიტორიული ერთეული) მიხედვით.

ზომის ერთეული: პროცენტი

პერიოდულობა: კვარტალი

ტერიტორიული ერთეული	IIQ 2008	IIQ 2009	IIQ 2010
ქალაქი თბილისი	-20.0	-47.0	115.6
ქალაქი ბათუმი	-57.4	-55.3	17.7
ქედას მუნიციპალიტეტი	-55.0	-38.9	13.6
ქობულეთის მუნიციპალიტეტი	36.6	-61.1	-19.4
შუახევის მუნიციპალიტეტი	-69.0	-48.6	-50.0
ხელვაჩაურის მუნიციპალიტეტი	53.4	-76.5	-15.3
ხულოს მუნიციპალიტეტი	-46.9	-40.4	67.7
ლანჩხუთის მუნიციპალიტეტი	-78.5	45.0	-25.1
ოზურგეთის მუნიციპალიტეტი	-24.0	-46.4	-10.4
ჩოხატაურის მუნიციპალიტეტი	35.4	-13.8	-56.3
ქალაქი ქუთაისი	-16.2	-41.3	3.6
ბაღდათის მუნიციპალიტეტი	-59.3	-76.6	455.6
ვანის მუნიციპალიტეტი	-80.6	152.6	-41.7
ზესტაფონის მუნიციპალიტეტი	-82.9	38.6	57.0
თერჯოლას მუნიციპალიტეტი	24.5	-81.9	-68.6
სამტრედიის მუნიციპალიტეტი	-3.4	-34.9	55.7
საჩხერის მუნიციპალიტეტი	50.8	-66.3	39.1
ტყიბულის მუნიციპალიტეტი	-59.5	-14.6	-18.3
წყალტუბოს მუნიციპალიტეტი	-13.0	-70.9	3.9
ჭიათურის მუნიციპალიტეტი	-43.5	-31.8	-47.9
ხარაგაულის მუნიციპალიტეტი	-23.0	-63.2	93.8
ხონის მუნიციპალიტეტი	-22.3	-36.4	-13.4
ახმეტის მუნიციპალიტეტი	-49.4	-23.1	-50.0
გურჯაანის მუნიციპალიტეტი	-47.8	-59.5	15.5
დედოფლისწყაროს მუნიციპალიტეტი	-48.1	-62.7	28.8
თელავის მუნიციპალიტეტი	-63.6	-12.5	-17.7
ლაგოდეხის მუნიციპალიტეტი	-61.1	-51.7	26.8
საგარეჯოს მუნიციპალიტეტი	-79.4	68.4	-13.8
სიღნაღის მუნიციპალიტეტი	-60.0	-35.8	57.6
ყვარლის მუნიციპალიტეტი	-52.4	-37.4	-52.7
ახალგორის მუნიციპალიტეტი	-33.3	0	0
დუშეთის მუნიციპალიტეტი	-84.5	52.1	-36.4
თიანეთის მუნიციპალიტეტი	-12.3	-52.0	-20.8

წყარო: საჯარო რეესტრის ეროვნული სააგენტო, 2010

ცხრილი 3.2.5. პირველადი სარეგისტრაციო ტრანზაქციების კვარტალური ზრდა/კლება მუნიციპალიტეტების* მიხედვით (გაგრძელება)

* ცხრილი ასახავს პირველადი სარეგისტრაციო ტრანზაქციების რაოდენობის ზრდის/კლების (წინა წლის იმავე კვარტალთან შედარებით) ტენდენციებს 2008-2010 წლების მეორე კვარტალში ტერიტორიული ერთეულების (მუნიციპალიტეტები და არამუნიციპალური დაქვემდებარების ქალაქები; მთლიანად 65 ტერიტორიული ერთეული) მიხედვით.

ზომის ერთეული: პროცენტი

პერიოდულობა: კვარტალი

ტერიტორიული ერთეული	IIQ 2008	IIQ 2009	IIQ 2010
მცხეთის მუნიციპალიტეტი	-17.9	-74.3	22.2
ყაზბეგის მუნიციპალიტეტი	-59.4	-69.2	75.0
ამბროლაურის მუნიციპალიტეტი	-76.4	-75.2	79.3
ლენტეხის მუნიციპალიტეტი	-50.0	42.9	-60.0
ონის მუნიციპალიტეტი	-12.6	-64.5	-40.7
ცაგერის მუნიციპალიტეტი	-60.0	800.0	-77.8
ქალაქი ფოთი	25.7	-75.1	33.9
აბაშის მუნიციპალიტეტი	-45.7	-31.4	65.7
ზუგდიდის მუნიციპალიტეტი	-23.7	-70.6	1.1
მარტვილის მუნიციპალიტეტი	-78.1	-79.2	504.8
მესტიის მუნიციპალიტეტი	-75.0	72.3	-8.6
სენაკის მუნიციპალიტეტი	-14.1	-24.5	-9.2
ჩხოროწყუს მუნიციპალიტეტი	-92.1	-67.2	-4.8
წალენჯიხის მუნიციპალიტეტი	-88.8	-59.1	6.4
ხობის მუნიციპალიტეტი	-27.5	-67.6	171.7
ადიგენის მუნიციპალიტეტი	-31.4	-86.2	28.0
ასპინძის მუნიციპალიტეტი	15.7	-76.0	13.0
ახალქალაქის მუნიციპალიტეტი	9.2	-74.0	307.5
ახალციხის მუნიციპალიტეტი	-73.2	-7.4	-32.8
ბორჯომის მუნიციპალიტეტი	-64.1	-33.1	7.7
ნინოწმინდის მუნიციპალიტეტი	165.9	-77.8	101.9
ქალაქი რუსთავი	-64.2	-34.6	-16.1
ბოლნისის მუნიციპალიტეტი	-75.3	-30.9	-1.0
გარდაბნის მუნიციპალიტეტი	-48.0	-46.4	-37.0
დმანისის მუნიციპალიტეტი	-32.5	1.2	144.0
თეთრიწყაროს მუნიციპალიტეტი	93.1	137.5	-87.4
მარნეულის მუნიციპალიტეტი	-9.6	23.4	42.2
წალკის მუნიციპალიტეტი	53.9	359.9	-94.1
გორის მუნიციპალიტეტი	-26.2	87.2	-79.6
კასპის მუნიციპალიტეტი	-44.4	-44.4	-40.2
ქარელის მუნიციპალიტეტი	-45.5	-33.8	-31.2
ხაშურის მუნიციპალიტეტი	-56.7	-25.7	-3.7
სხვა	-95.0	0	0
ქვეყანა, მთლიანად	-37.9	-42.5	26.0

წყარო: საჯარო რეესტრის ეროვნული სააგენტო, 2010

ცხრილი 3.2.6. პირველადი სარეგისტრაციო ტრანზაქციების კვარტალური ზრდა/კლება რეგიონების* მიხედვით

* ცხრილი ასახავს პირველადი სარეგისტრაციო ტრანზაქციების რაოდენობის ზრდის/კლების (წინა წლის იმავე კვარტალთან შედარებით) ტენდენციებს 2008-2010 წლების მეორე კვარტალში მსხვილი ტერიტორიული ერთეულების (რეგიონები, დედაქალაქი, ავტონომიური რესპუბლიკები; მთლიანად 12 ტერიტორიული ერთეული) მიხედვით.

ზომის ერთეული: პროცენტი

პერიოდულობა: კვარტალი

ტერიტორიული ერთეული	IIQ 2008	IIQ 2009	IIQ 2010
ქალაქი თბილისი	-20.0	-47.0	115.6
აფხაზეთის ა.რ.
აჭარის ა.რ.	-17.2	-65.8	-2.1
გურიის რეგიონი	-47.1	-21.5	-25.5
იმერეთის რეგიონი	-29.6	-44.7	10.6
კახეთის რეგიონი	-58.2	-36.0	-2.2
მცხეთა-მთიანეთის რეგიონი	-31.8	-68.3	8.8
რაჭა-ლეჩხუმისა და ქვემო სვანეთის რეგიონი	-66.4	-58.4	-9.5
სამეგრელო-ზემო სვანეთის რეგიონი	-53.5	-62.8	39.0
სამცხე-ჯავახეთის რეგიონი	-42.7	-57.3	29.8
ქვემო ქართლის რეგიონი	-50.4	-4.3	-35.9
შიდა ქართლის რეგიონი	-61.2	15.2	-63.6
ქვეყანა, მთლიანად	-37.9	-42.5	26.0

წყარო: საჯარო რეგისტრის ეროვნული სააგენტო, 2010

ცხრილი 3.2.7. პირველადი სარეგისტრაციო ტრანზაქციების კვარტალური ინდექსი მუნიციპალიტეტების* მიხედვით

* ცხრილი ასახავს პირველადი სარეგისტრაციო ტრანზაქციების კვარტალური ინდექსის (IQ 2007=100, ანუ 2007 წლის პირველ კვარტალთან შედარებით) დინამიკას 2008-2010 წლის მეორე კვარტალში ტერიტორიული ერთეულების (მუნიციპალიტეტები და არამუნიციპალური დაქვემდებარების ქალაქები; მთლიანად 65 ტერიტორიული ერთეული) მიხედვით.

ზომის ერთეული: კოეფიციენტი

პერიოდულობა: კვარტალი

ტერიტორიული ერთეული	IIQ 2008	IIQ 2009	IIQ 2010
ქალაქი თბილისი	1.035	0.548	1.182
ქალაქი ბათუმი	0.463	0.207	0.244
ქედას მუნიციპალიტეტი	1.895	1.158	1.316
ქობულეთის მუნიციპალიტეტი	2.104	0.818	0.660
შუახევის მუნიციპალიტეტი	0.833	0.429	0.214
ხელვაჩაურის მუნიციპალიტეტი	2.752	0.646	0.547
ხულოს მუნიციპალიტეტი	2.364	1.409	2.364
ლანჩხუთის მუნიციპალიტეტი	0.927	1.344	1.007
ოზურგეთის მუნიციპალიტეტი	1.962	1.052	0.943
ჩოხატაურის მუნიციპალიტეტი	4.815	4.148	1.815
ქალაქი ქუთაისი	1.179	0.692	0.717
ბაღდათის მუნიციპალიტეტი	1.222	0.286	1.587
ვანის მუნიციპალიტეტი	0.717	1.811	1.057
ზესტაფონის მუნიციპალიტეტი	0.330	0.458	0.719
თერჯოლას მუნიციპალიტეტი	4.488	0.814	0.256
სამტრედიის მუნიციპალიტეტი	3.013	1.961	3.053
საჩხერის მუნიციპალიტეტი	4.627	1.559	2.169
ტყიბულის მუნიციპალიტეტი	0.623	0.532	0.435
წყალტუბოს მუნიციპალიტეტი	3.325	0.968	1.006
ჭიათურის მუნიციპალიტეტი	1.672	1.141	0.594
ხარაგაულის მუნიციპალიტეტი	2.417	0.889	1.722
ხონის მუნიციპალიტეტი	1.240	0.788	0.683
ახმეტის მუნიციპალიტეტი	0.995	0.765	0.383
გურჯაანის მუნიციპალიტეტი	1.091	0.442	0.510
დედოფლისწყაროს მუნიციპალიტეტი	1.060	0.395	0.509
თელავის მუნიციპალიტეტი	0.474	0.415	0.342
ლაგოდეხის მუნიციპალიტეტი	0.578	0.279	0.354
საგარეჯოს მუნიციპალიტეტი	0.475	0.800	0.690
სიღნაღის მუნიციპალიტეტი	0.623	0.400	0.630
ყვარლის მუნიციპალიტეტი	0.740	0.463	0.219
ახალგორის მუნიციპალიტეტი	2.857	0	0
დუშეთის მუნიციპალიტეტი	0.240	0.366	0.233
თიანეთის მუნიციპალიტეტი	1.316	0.632	0.500

წყარო: საჯარო რეესტრის ეროვნული სააგენტო, 2010

ცხრილი 3.2.7. პირველადი სარეგისტრაციო ტრანზაქციების კვარტალური ინდექსი მუნიციპალიტეტების* მიხედვით (გაგრძელება)

* ცხრილი ასახავს პირველადი სარეგისტრაციო ტრანზაქციების კვარტალური ინდექსის (IQ 2007=100, ანუ 2007 წლის პირველ კვარტალთან შედარებით) დინამიკას 2008-2010 წლის მეორე კვარტალში ტერიტორიული ერთეულების (მუნიციპალიტეტები და არამუნიციპალური დაქვემდებარების ქალაქები; მთლიანად 65 ტერიტორიული ერთეული) მიხედვით.

ზომის ერთეული: კოეფიციენტი

პერიოდულობა: კვარტალი

ტერიტორიული ერთეული	IIQ 2008	IIQ 2009	IIQ 2010
მცხეთის მუნიციპალიტეტი	1.227	0.316	0.386
ყაზბეგის მუნიციპალიტეტი	13.000	4.000	7.000
ამბროლაურის მუნიციპალიტეტი	1.671	0.414	0.743
ლენტეხის მუნიციპალიტეტი	0.583	0.833	0.333
ონის მუნიციპალიტეტი	4.750	1.688	1.000
ცაგერის მუნიციპალიტეტი	0.133	1.200	0.267
ქალაქი ფოთი	3.266	0.813	1.089
აბაშის მუნიციპალიტეტი	1.097	0.753	1.247
ზუგდიდის მუნიციპალიტეტი	2.718	0.800	0.809
მარტვილის მუნიციპალიტეტი	1.772	0.368	2.228
მესტიის მუნიციპალიტეტი	0.573	0.988	0.902
სენაკის მუნიციპალიტეტი	1.013	0.764	0.694
ჩხოროწყუს მუნიციპალიტეტი	3.765	1.235	1.176
წალენჯიხის მუნიციპალიტეტი	4.259	1.741	1.852
ხობის მუნიციპალიტეტი	3.936	1.277	3.468
ადიგენის მუნიციპალიტეტი	1.775	0.245	0.314
ასპინძის მუნიციპალიტეტი	3.097	0.742	0.839
ახალქალაქის მუნიციპალიტეტი	1.730	0.449	1.831
ახალციხის მუნიციპალიტეტი	0.680	0.630	0.423
ბორჯომის მუნიციპალიტეტი	0.563	0.376	0.405
ნინოწმინდის მუნიციპალიტეტი	8.357	1.857	3.750
ქალაქი რუსთავი	1.342	0.877	0.736
ბოლნისის მუნიციპალიტეტი	1.418	0.980	0.969
გარდაბნის მუნიციპალიტეტი	0.257	0.138	0.087
დმანისის მუნიციპალიტეტი	1.012	1.024	2.500
თეთრიწყაროს მუნიციპალიტეტი	1.136	2.697	0.339
მარნეულის მუნიციპალიტეტი	2.000	2.468	3.511
წალკის მუნიციპალიტეტი	3.806	17.500	1.028
გორის მუნიციპალიტეტი	0.711	1.330	0.272
კასპის მუნიციპალიტეტი	1.343	0.747	0.446
ქარელის მუნიციპალიტეტი	1.623	1.075	0.740
ხაშურის მუნიციპალიტეტი	0.746	0.555	0.534
სხვა	0.395	0	0
ქვეყანა, მთლიანად	0.962	0.553	0.697

წყარო: საჯარო რეესტრის ეროვნული სააგენტო, 2010

ცხრილი 3.2.8. პირველადი სარეგისტრაციო ტრანზაქციების კვარტალური ინდექსი რეგიონების* მიხედვით

* ცხრილი ასახავს პირველადი სარეგისტრაციო ტრანზაქციების კვარტალური ინდექსის (IQ 2007=100, ანუ 2007 წლის პირველ კვარტალთან შედარებით) დინამიკას 2008-2010 წლის მეორე კვარტალში მსხვილი ტერიტორიული ერთეულების (რეგიონები, დედაქალაქი, ავტონომიური რესპუბლიკები; მთლიანად 12 ტერიტორიული ერთეული) მიხედვით.

ზომის ერთეული: კოეფიციენტი

პერიოდულობა: კვარტალი

ტერიტორიული ერთეული	IIQ 2008	IIQ 2009	IIQ 2010
ქალაქი თბილისი	1.035	0.548	1.182
აფხაზეთის ა.რ.
აჭარის ა.რ.	1.105	0.378	0.370
გურიის რეგიონი	1.758	1.380	1.028
იმერეთის რეგიონი	1.401	0.775	0.856
კახეთის რეგიონი	0.702	0.450	0.440
მცხეთა-მთიანეთის რეგიონი	1.054	0.334	0.363
რაჭა-ლეჩხუმისა და ქვემო სვანეთის რეგიონი	1.788	0.743	0.673
სამეგრელო-ზემო სვანეთის რეგიონი	2.265	0.842	1.171
სამცხე-ჯავახეთის რეგიონი	1.213	0.518	0.672
ქვემო ქართლის რეგიონი	0.493	0.472	0.302
შიდა ქართლის რეგიონი	0.835	0.962	0.350
ქვეყანა, მთლიანად	0.962	0.553	0.697

წყარო: საჯარო რეგისტრის ეროვნული სააგენტო, 2010

გრაფიკი 3.2.A. პირველადი სარეგისტრაციო ტრანზაქციების კვარტალური დინამიკა და პირველადი სარეგისტრაციო ტრანზაქციების კვარტალური ინდექსი, 2008-2010



გრაფიკი 3.2.B. პირველადი სარეგისტრაციო ტრანზაქციების კვარტალური ზრდის/კლების ტენდენციები, 2008-2010

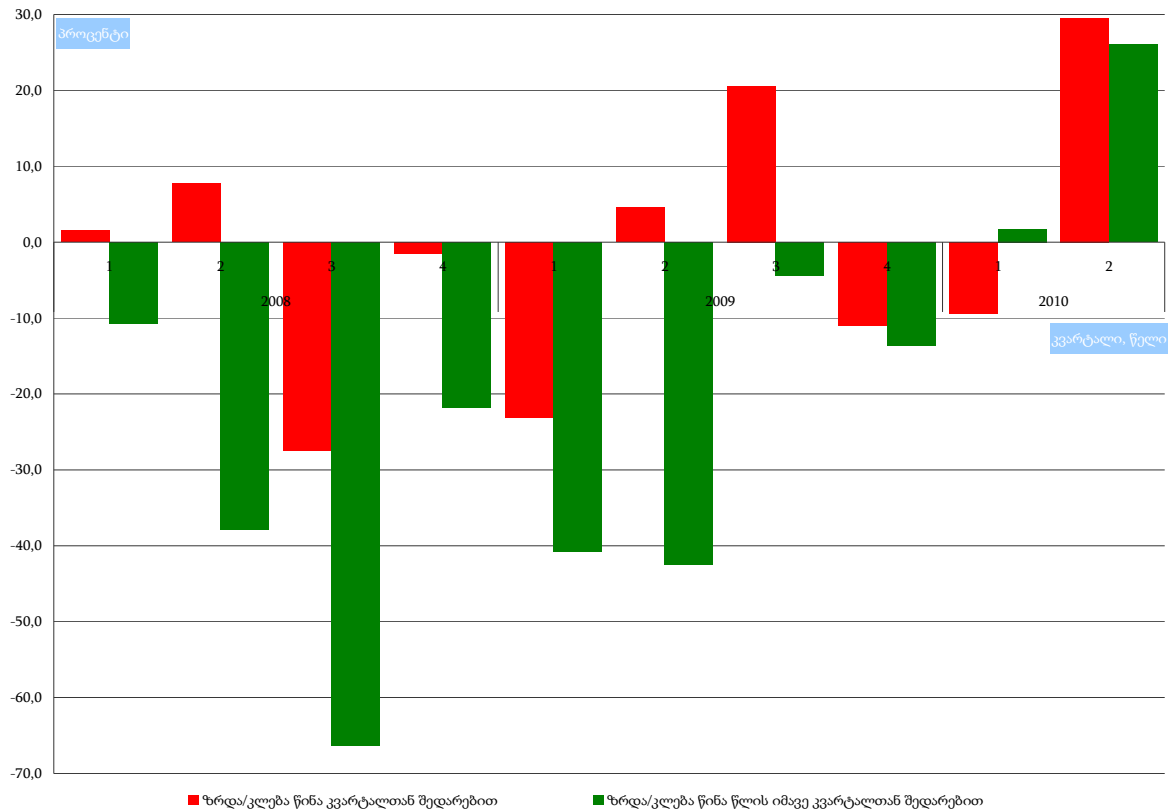

თავი 4. მეორადი სარეგისტრაციო ტრანზაქციების ანალიზი და სტატისტიკა ტერიტორიული ერთეულების მიხედვით

2010 წლის მეორე კვარტალში უძრავი ქონების მეორადი სარეგისტრაციო ტრანზაქციების რაოდენობამ ქვეყნის მასშტაბით 81438 ერთეული (საშუალოდ თვეში 27146 ერთეული) შეადგინა, 2009 წლის მეორე კვარტალში - 56144 ერთეული (საშუალოდ თვეში 18715 ერთეული), ხოლო 2008 წლის იმავე პერიოდში - 73192 ერთეული (საშუალოდ თვეში 24397 ერთეული). აშკარაა მეორადი სარეგისტრაციო ტრანზაქციების რაოდენობის ცალსახა ზრდის ტენდენცია წინა წლების იმავე 3-თვიან პერიოდებთან შედარებით: ზრდა 45.1%-ით - 2009 წლის მეორე კვარტალთან შედარებით და ზრდა 11.3%-ით - 2008 წლის მეორე კვარტალთან შედარებით.

2010 წლის 3-თვიან პერიოდში ქვეყნის მეორადი სარეგისტრაციო ტრანზაქციების კვარტალური ინდექსი (IQ 2007=100) 1.825 დონეზე დაფიქსირდა, რაც აღემატება 2008-2009 წლების იმავე პერიოდის ანალოგიურ მაჩვენებლებს (შესაბამისად 1.640 და 1.258).

მეორადი სარეგისტრაციო ტრანზაქციების კვარტალური სტრუქტურის მიხედვით, მსხვილი ტერიტორიული ერთეულების ტოპ ხუთეული 2010 წლის მეორე კვარტალში შემდეგ ტერიტორიულ ერთეულებს მოიცავდა:

(1) ქალაქი თბილისი	43.0%,	ანუ	35034 ერთეული
(2) აჭარის ავტონომიური რესპუბლიკა	10.8%,	ანუ	8758 ერთეული
(3) ქვემო ქართლის რეგიონი	10.5%,	ანუ	8550 ერთეული
(4) იმერეთის რეგიონი	8.4%,	ანუ	6816 ერთეული
(5) კახეთის რეგიონი	6.3%,	ანუ	5140 ერთეული

მსხვილ ტერიტორიულ ერთეულებს შორის 2010 წლის მეორე კვარტალში მეორადი სარეგისტრაციო ტრანზაქციების რაოდენობის მაქსიმალური ზრდა (წინა წლის იმავე კვარტალთან შედარებით) დაფიქსირდა სამეგრელო-ზემო სვანეთის რეგიონში (114.9%-ით), მაქსიმალური კლება კი - რაჭა-ლეჩხუმისა და ქვემო სვანეთის რეგიონში (16.0%-ით). ამავე პერიოდში მეორადი სარეგისტრაციო ტრანზაქციების კვარტალური ინდექსის (IQ 2007=100) მაქსიმალური დონე დაფიქსირდა სამცხე-ჯავახეთის რეგიონში (3.277), ხოლო მინიმალური დონე - იმერეთის რეგიონში (0.913).

რაც შეეხება თვის ანალიზს, 2010 წლის მეორე კვარტალში უძრავი ქონების მეორადი სარეგისტრაციო ტრანზაქციების რაოდენობას უპირატესად ზრდის ტენდენცია ახასიათებდა: აპრილის თვეში - 24684 ერთეული (კლება წინა თვესთან შედარებით 13.0%-ით), მაისის თვეში - 27523 ერთეული (ზრდა წინა თვესთან შედარებით 11.5%-ით), ხოლო ივნისის თვეში - 29231 ერთეული (ზრდა წინა თვესთან შედარებით 6.2%-ით). აგრეთვე აშკარაა მეორადი სარეგისტრაციო ტრანზაქციების რაოდენობის ზრდის ტენდენცია წინა წლის იმავე თვესთან შედარებით: 45.6%-ით - აპრილის თვეში, 56.2%-ით - მაისის თვეში და 35.5%-ით - ივნისის თვეში.

2010 წლის ივნისის თვეში ქვეყნის მეორადი სარეგისტრაციო ტრანზაქციების თვის ინდექსი (დეკემბერი 2007=100) 1.373 დონეზე დაფიქსირდა, რაც აპრილის და მაისის თვეების ანალოგიურ მაჩვენებლებს (შესაბამისად 1.159 და 1.292) აღემატება.

მეორადი სარეგისტრაციო ტრანზაქციების თვის სტრუქტურის მიხედვით, მსხვილი ტერიტორიული ერთეულების ტოპ ხუთეული 2010 წლის ივნისის თვეში შემდეგ ტერიტორიულ ერთეულებს მოიცავდა:

(1) ქალაქი თბილისი	44.7%, ანუ	13064 ერთეული
(2) აჭარის ავტონომიური რესპუბლიკა	11.4%, ანუ	3241 ერთეული
(3) ქვემო ქართლის რეგიონი	10.9%, ანუ	3184 ერთეული
(4) იმერეთის რეგიონი	8.3%, ანუ	2438 ერთეული
(5) კახეთის რეგიონი	5.5%, ანუ	1598 ერთეული

მსხვილ ტერიტორიულ ერთეულებს შორის 2010 წლის ივნისის თვეში მეორადი სარეგისტრაციო ტრანზაქციების რაოდენობის მაქსიმალური ზრდა (წინა თვესთან შედარებით) დაფიქსირდა მცხეთა-მთიანეთის რეგიონში (30.8%-ით), მაქსიმალური კლება კი - სამეგრელო-ზემო სვანეთის რეგიონში (25.2%-ით). ამავე პერიოდში მეორადი სარეგისტრაციო ტრანზაქციების თვის ინდექსის (დეკემბერი 2007=100) მაქსიმალური დონე გამოვლინდა ქალაქ თბილისში (1.716), ხოლო მინიმალური დონე - სამეგრელო-ზემო სვანეთის რეგიონში (0.961).

რუკა 4.A. მეორადი სარეგისტრაციო ტრანზაქციების გეოგრაფია - მეორე კვარტალი, 2010

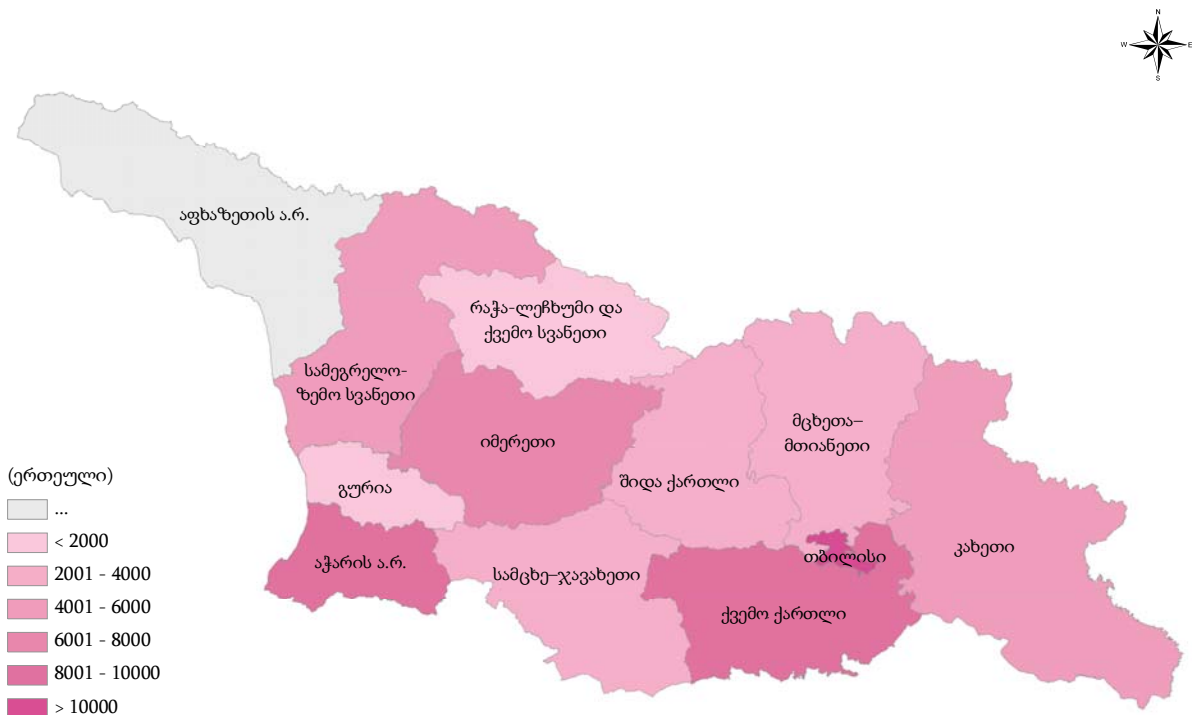

ქვეთავი 4.1. მეორადი სარეგისტრაციო ტრანზაქციების თვის სტატისტიკა ტერიტორიული ერთეულების მიხედვით, მეორე კვარტალი, 2010

ცხრილი 4.1.1. მეორადი სარეგისტრაციო ტრანზაქციების თვის დინამიკა მუნიციპალიტეტების* მიხედვით

* ცხრილი ასახავს მეორადი სარეგისტრაციო ტრანზაქციების თვის დინამიკას 2010 წლის მეორე კვარტალში ტერიტორიული ერთეულების (მუნიციპალიტეტები და არამუნიციპალური დაქვემდებარების ქალაქები; მთლიანად 65 ტერიტორიული ერთეული) მიხედვით.

ზომის ერთეული: ერთეული
პერიოდულობა: თვე

ტერიტორიული ერთეული	აპრილი	მაისი	ივნისი
ქალაქი თბილისი	10719	11251	13064
ქალაქი ბათუმი	1457	1794	2069
ქედას მუნიციპალიტეტი	18	19	46
ქობულეთის მუნიციპალიტეტი	348	319	330
შუახევის მუნიციპალიტეტი	30	87	46
ხელვაჩაურის მუნიციპალიტეტი	712	652	666
ხულოს მუნიციპალიტეტი	24	57	84
ლანჩხუტის მუნიციპალიტეტი	122	195	143
ოზურგეთის მუნიციპალიტეტი	424	415	356
ჩოხატაურის მუნიციპალიტეტი	47	52	48
ქალაქი ქუთაისი	868	1080	1356
ბაღდათის მუნიციპალიტეტი	101	102	74
ვანის მუნიციპალიტეტი	24	29	41
ზესტაფონის მუნიციპალიტეტი	182	253	173
თერჯოლას მუნიციპალიტეტი	82	84	95
სამტრედიის მუნიციპალიტეტი	130	147	122
საჩხერის მუნიციპალიტეტი	111	141	108
ტყიბულის მუნიციპალიტეტი	69	93	44
წყალტუბოს მუნიციპალიტეტი	180	229	243
ჭიათურის მუნიციპალიტეტი	89	125	85
ხარაგაულის მუნიციპალიტეტი	49	118	43
ხონის მუნიციპალიტეტი	56	36	54
ახმეტის მუნიციპალიტეტი	110	166	146
გურჯაანის მუნიციპალიტეტი	322	357	265
დედოფლისწყაროს მუნიციპალიტეტი	115	121	110
თელავის მუნიციპალიტეტი	403	452	440
ლაგოდეხის მუნიციპალიტეტი	170	158	158
საგარეჯოს მუნიციპალიტეტი	197	224	180
სიღნაღის მუნიციპალიტეტი	128	163	118
ყვარლის მუნიციპალიტეტი	284	172	181
ახალგორის მუნიციპალიტეტი	0	0	0
დუშეთის მუნიციპალიტეტი	220	181	230
თიანეთის მუნიციპალიტეტი	28	29	33

წყარო: საჯარო რეესტრის ეროვნული სააგენტო, 2010

ცხრილი 4.1.1. მეორადი სარეგისტრაციო ტრანზაქციების თვის დინამიკა მუნიციპალიტეტების* მიხედვით (გაგრძელება)

* ცხრილი ასახავს მეორადი სარეგისტრაციო ტრანზაქციების თვის დინამიკას 2010 წლის მეორე კვარტალში ტერიტორიული ერთეულების (მუნიციპალიტეტები და არამუნიციპალური დაქვემდებარების ქალაქები; მთლიანად 65 ტერიტორიული ერთეული) მიხედვით.

ზომის ერთეული: ერთეული

პერიოდულობა: თვე

ტერიტორიული ერთეული	აპრილი	მაისი	ივნისი
მცხეთის მუნიციპალიტეტი	744	862	1131
ყაზბეგის მუნიციპალიტეტი	50	27	44
ამბროლაურის მუნიციპალიტეტი	25	38	32
ლენტეხის მუნიციპალიტეტი	2	10	9
ონის მუნიციპალიტეტი	18	35	28
ცაგერის მუნიციპალიტეტი	17	16	27
ქალაქი ფოთი	288	296	254
აბაშის მუნიციპალიტეტი	88	68	71
ზუგდიდის მუნიციპალიტეტი	413	737	453
მარტვილის მუნიციპალიტეტი	57	47	30
მესტიის მუნიციპალიტეტი	19	23	26
სენაკის მუნიციპალიტეტი	140	142	194
ჩხოროწყუს მუნიციპალიტეტი	58	27	39
წალენჯიხის მუნიციპალიტეტი	255	79	43
ხოზის მუნიციპალიტეტი	164	250	139
ადიგენის მუნიციპალიტეტი	29	40	36
ასპინძის მუნიციპალიტეტი	39	56	65
ახალქალაქის მუნიციპალიტეტი	152	92	112
ახალციხის მუნიციპალიტეტი	173	456	231
ბორჯომის მუნიციპალიტეტი	292	568	588
ნინოწმინდის მუნიციპალიტეტი	142	138	137
ქალაქი რუსთავი	774	813	891
ბოლნისის მუნიციპალიტეტი	135	168	133
გარდაბნის მუნიციპალიტეტი	865	1102	1263
დმანისის მუნიციპალიტეტი	53	56	84
თეთრიწყაროს მუნიციპალიტეტი	147	166	156
მარნეულის მუნიციპალიტეტი	371	497	532
წალკის მუნიციპალიტეტი	132	87	125
გორის მუნიციპალიტეტი	727	657	589
კასპის მუნიციპალიტეტი	188	278	243
ქარელის მუნიციპალიტეტი	104	169	120
ხაშურის მუნიციპალიტეტი	204	222	255
ქვეყანა, მთლიანად	24684	27523	29231

წყარო: საჯარო რეგისტრის ეროვნული სააგენტო, 2010

ცხრილი 4.1.2. მეორადი სარეგისტრაციო ტრანზაქციების თვის დინამიკა რეგიონების* მიხედვით

* ცხრილი ასახავს მეორადი სარეგისტრაციო ტრანზაქციების თვის დინამიკას 2010 წლის მეორე კვარტალში მსხვილი ტერიტორიული ერთეულების (რეგიონები, დედაქალაქი, ავტონომიური რესპუბლიკები; მთლიანად 12 ტერიტორიული ერთეული) მიხედვით.

ზომის ერთეული: ერთეული

პერიოდულობა: თვე

ტერიტორიული ერთეული	აპრილი	მაისი	ივნისი
ქალაქი თბილისი	10719	11251	13064
აფხაზეთის ა.რ.
აჭარის ა.რ.	2589	2928	3241
გურიის რეგიონი	593	662	547
იმერეთის რეგიონი	1941	2437	2438
კახეთის რეგიონი	1729	1813	1598
მცხეთა-მთიანეთის რეგიონი	1042	1099	1438
რაჭა-ლეჩხუმისა და ქვემო სვანეთის რეგიონი	62	99	96
სამეგრელო-ზემო სვანეთის რეგიონი	1482	1669	1249
სამცხე-ჯავახეთის რეგიონი	827	1350	1169
ქვემო ქართლის რეგიონი	2477	2889	3184
შიდა ქართლის რეგიონი	1223	1326	1207
ქვეყანა, მთლიანად	24684	27523	29231

წყარო: საჯარო რეგისტრის ეროვნული სააგენტო, 2010

ცხრილი 4.1.3. მეორადი სარეგისტრაციო ტრანზაქციების თვის სტრუქტურა მუნიციპალიტეტების* მიხედვით

* ცხრილი ასახავს მეორადი სარეგისტრაციო ტრანზაქციების თვის სტრუქტურას 2010 წლის მეორე კვარტალში ტერიტორიული ერთეულების (მუნიციპალიტეტები და არამუნიციპალური დაქვემდებარების ქალაქები; მთლიანად 65 ტერიტორიული ერთეული) მიხედვით.

ზომის ერთეული: პროცენტი

პერიოდულობა: თვე

ტერიტორიული ერთეული	აპრილი	მაისი	ივნისი
ქალაქი თბილისი	43.4	40.9	44.7
ქალაქი ბათუმი	5.9	6.5	7.1
ქედას მუნიციპალიტეტი	0.1	0.1	0.2
ქობულეთის მუნიციპალიტეტი	1.4	1.2	1.1
შუახევის მუნიციპალიტეტი	0.1	0.3	0.2
ხელვაჩაურის მუნიციპალიტეტი	2.9	2.4	2.3
ხულოს მუნიციპალიტეტი	0.1	0.2	0.3
ლანჩხუთის მუნიციპალიტეტი	0.5	0.7	0.5
ოზურგეთის მუნიციპალიტეტი	1.7	1.5	1.2
ჩოხატაურის მუნიციპალიტეტი	0.2	0.2	0.2
ქალაქი ქუთაისი	3.5	3.9	4.6
ბაღდათის მუნიციპალიტეტი	0.4	0.4	0.3
ვანის მუნიციპალიტეტი	0.1	0.1	0.1
ზესტაფონის მუნიციპალიტეტი	0.7	0.9	0.6
თერჯოლას მუნიციპალიტეტი	0.3	0.3	0.3
სამტრედიის მუნიციპალიტეტი	0.5	0.5	0.4
საჩხერის მუნიციპალიტეტი	0.4	0.5	0.4
ტყიბულის მუნიციპალიტეტი	0.3	0.3	0.2
წყალტუბოს მუნიციპალიტეტი	0.7	0.8	0.8
ჭიათურის მუნიციპალიტეტი	0.4	0.5	0.3
ხარაგაულის მუნიციპალიტეტი	0.2	0.4	0.1
ხონის მუნიციპალიტეტი	0.2	0.1	0.2
ახმეტის მუნიციპალიტეტი	0.4	0.6	0.5
გურჯაანის მუნიციპალიტეტი	1.3	1.3	0.9
დედოფლისწყაროს მუნიციპალიტეტი	0.5	0.4	0.4
თელავის მუნიციპალიტეტი	1.6	1.6	1.5
ლაგოდეხის მუნიციპალიტეტი	0.7	0.6	0.5
საგარეჯოს მუნიციპალიტეტი	0.8	0.8	0.6
სიღნაღის მუნიციპალიტეტი	0.5	0.6	0.4
ყვარლის მუნიციპალიტეტი	1.2	0.6	0.6
ახალგორის მუნიციპალიტეტი	0	0	0
დუშეთის მუნიციპალიტეტი	0.9	0.7	0.8
თიანეთის მუნიციპალიტეტი	0.1	0.1	0.1

წყარო: საჯარო რეესტრის ეროვნული სააგენტო, 2010

ცხრილი 4.1.3. მეორადი სარეგისტრაციო ტრანზაქციების თვის სტრუქტურა მუნიციპალიტეტების* მიხედვით (გაგრძელება)

* ცხრილი ასახავს მეორადი სარეგისტრაციო ტრანზაქციების თვის სტრუქტურას 2010 წლის მეორე კვარტალში ტერიტორიული ერთეულების (მუნიციპალიტეტები და არამუნიციპალური დაქვემდებარების ქალაქები; მთლიანად 65 ტერიტორიული ერთეული) მიხედვით.

ზომის ერთეული: პროცენტი

პერიოდულობა: თვე

ტერიტორიული ერთეული	აპრილი	მაისი	ივნისი
მცხეთის მუნიციპალიტეტი	3.0	3.1	3.9
ყაზბეგის მუნიციპალიტეტი	0.2	0.1	0.2
ამბროლაურის მუნიციპალიტეტი	0.1	0.1	0.1
ლენტეხის მუნიციპალიტეტი	0.0	0.0	0.0
ონის მუნიციპალიტეტი	0.1	0.1	0.1
ცაგერის მუნიციპალიტეტი	0.1	0.1	0.1
ქალაქი ფოთი	1.2	1.1	0.9
აბაშის მუნიციპალიტეტი	0.4	0.2	0.2
ზუგდიდის მუნიციპალიტეტი	1.7	2.7	1.5
მარტვილის მუნიციპალიტეტი	0.2	0.2	0.1
მესტიის მუნიციპალიტეტი	0.1	0.1	0.1
სენაკის მუნიციპალიტეტი	0.6	0.5	0.7
ჩხოროწყუს მუნიციპალიტეტი	0.2	0.1	0.1
წალენჯიხის მუნიციპალიტეტი	1.0	0.3	0.1
ხობის მუნიციპალიტეტი	0.7	0.9	0.5
ადიგენის მუნიციპალიტეტი	0.1	0.1	0.1
ასპინძის მუნიციპალიტეტი	0.2	0.2	0.2
ახალქალაქის მუნიციპალიტეტი	0.6	0.3	0.4
ახალციხის მუნიციპალიტეტი	0.7	1.7	0.8
ბორჯომის მუნიციპალიტეტი	1.2	2.1	2.0
ნინოწმინდის მუნიციპალიტეტი	0.6	0.5	0.5
ქალაქი რუსთავი	3.1	3.0	3.0
ბოლნისის მუნიციპალიტეტი	0.5	0.6	0.5
გარდაბნის მუნიციპალიტეტი	3.5	4.0	4.3
დმანისის მუნიციპალიტეტი	0.2	0.2	0.3
თეთრიწყაროს მუნიციპალიტეტი	0.6	0.6	0.5
მარნეულის მუნიციპალიტეტი	1.5	1.8	1.8
წალკის მუნიციპალიტეტი	0.5	0.3	0.4
გორის მუნიციპალიტეტი	2.9	2.4	2.0
კასპის მუნიციპალიტეტი	0.8	1.0	0.8
ქარელის მუნიციპალიტეტი	0.4	0.6	0.4
ხაშურის მუნიციპალიტეტი	0.8	0.8	0.9
ქვეყანა, მთლიანად	100	100	100

წყარო: საჯარო რეესტრის ეროვნული სააგენტო, 2010

ცხრილი 4.1.4. მეორადი სარეგისტრაციო ტრანზაქციების თვის სტრუქტურა რეგიონების* მიხედვით

* ცხრილი ასახავს მეორადი სარეგისტრაციო ტრანზაქციების თვის სტრუქტურას 2010 წლის მეორე კვარტალში მსხვილი ტერიტორიული ერთეულების (რეგიონები, დედაქალაქი, ავტონომიური რესპუბლიკები; მთლიანად 12 ტერიტორიული ერთეული) მიხედვით.

ზომის ერთეული: პროცენტი

პერიოდულობა: თვე

ტერიტორიული ერთეული	აპრილი	მაისი	ივნისი
ქალაქი თბილისი	43.4	40.9	44.7
აფხაზეთის ა.რ.
აჭარის ა.რ.	10.5	10.6	11.1
გურიის რეგიონი	2.4	2.4	1.9
იმერეთის რეგიონი	7.9	8.9	8.3
კახეთის რეგიონი	7.0	6.6	5.5
მცხეთა-მთიანეთის რეგიონი	4.2	4.0	4.9
რაჭა-ლეჩხუმისა და ქვემო სვანეთის რეგიონი	0.3	0.4	0.3
სამეგრელო-ზემო სვანეთის რეგიონი	6.0	6.1	4.3
სამცხე-ჯავახეთის რეგიონი	3.4	4.9	4.0
ქვემო ქართლის რეგიონი	10.0	10.5	10.9
შიდა ქართლის რეგიონი	5.0	4.8	4.1
ქვეყანა, მთლიანად	100	100	100

წყარო: საჯარო რეგისტრის ეროვნული სააგენტო, 2010

ცხრილი 4.1.5. მეორადი სარეგისტრაციო ტრანზაქციების თვის ზრდა/კლება მუნიციპალიტეტების* მიხედვით

* ცხრილი ასახავს მეორადი სარეგისტრაციო ტრანზაქციების რაოდენობის თვის ზრდის/კლების (წინა თვესთან შედარებით) ტენდენციებს 2010 წლის მეორე კვარტალში ტერიტორიული ერთეულების (მუნიციპალიტეტები და არამუნიციპალური და-ქვემდებარების ქალაქები; მთლიანად 65 ტერიტორიული ერთეული) მიხედვით.

ზომის ერთეული: პროცენტი

პერიოდულობა: თვე

ტერიტორიული ერთეული	აპრილი	მაისი	ივნისი
ქალაქი თბილისი	-12.5	5.0	16.1
ქალაქი ბათუმი	-21.2	23.1	15.3
ქედას მუნიციპალიტეტი	-35.7	5.6	142.1
ქობულეთის მუნიციპალიტეტი	0.9	-8.3	3.4
შუახევის მუნიციპალიტეტი	-41.2	190.0	-47.1
ხელვაჩაურის მუნიციპალიტეტი	14.7	-8.4	2.1
ხულოს მუნიციპალიტეტი	-40.0	137.5	47.4
ლანჩხუთის მუნიციპალიტეტი	-28.2	59.8	-26.7
ოზურგეთის მუნიციპალიტეტი	-17.2	-2.1	-14.2
ჩოხატაურის მუნიციპალიტეტი	-19.0	10.6	-7.7
ქალაქი ქუთაისი	-22.4	24.4	25.6
ბაღდათის მუნიციპალიტეტი	-2.9	1.0	-27.5
ვანის მუნიციპალიტეტი	-61.9	20.8	41.4
ზესტაფონის მუნიციპალიტეტი	-9.0	39.0	-31.6
თერჯოლას მუნიციპალიტეტი	-36.4	2.4	13.1
სამტრედიის მუნიციპალიტეტი	-19.8	13.1	-17.0
საჩხერის მუნიციპალიტეტი	-29.7	27.0	-23.4
ტყიბულის მუნიციპალიტეტი	-14.8	34.8	-52.7
წყალტუბოს მუნიციპალიტეტი	-13.0	27.2	6.1
ჭიათურის მუნიციპალიტეტი	0.0	40.4	-32.0
ხარაგაულის მუნიციპალიტეტი	-44.9	140.8	-63.6
ხონის მუნიციპალიტეტი	16.7	-35.7	50.0
ახმეტის მუნიციპალიტეტი	-36.4	50.9	-12.0
გურჯაანის მუნიციპალიტეტი	-19.1	10.9	-25.8
დედოფლისწყაროს მუნიციპალიტეტი	-14.8	5.2	-9.1
თელავის მუნიციპალიტეტი	-20.4	12.2	-2.7
ლაგოდეხის მუნიციპალიტეტი	-18.3	-7.1	0.0
საგარეჯოს მუნიციპალიტეტი	-26.8	13.7	-19.6
სიღნაღის მუნიციპალიტეტი	-11.1	27.3	-27.6
ყვარლის მუნიციპალიტეტი	60.5	-39.4	5.2
ახალგორის მუნიციპალიტეტი	0	0	0
დუშეთის მუნიციპალიტეტი	18.3	-17.7	27.1
თიანეთის მუნიციპალიტეტი	-17.6	3.6	13.8

წყარო: საჯარო რეესტრის ეროვნული სააგენტო, 2010

ცხრილი 4.1.5. მეორადი სარეგისტრაციო ტრანზაქციების თვის ზრდა/კლება მუნიციპალიტეტების* მიხედვით (გაგრძელება)

* ცხრილი ასახავს მეორადი სარეგისტრაციო ტრანზაქციების რაოდენობის თვის ზრდის/კლების (წინა თვესთან შედარებით) ტენდენციებს 2010 წლის მეორე კვარტალში ტერიტორიული ერთეულების (მუნიციპალიტეტები და არამუნიციპალური დაქვემდებარების ქალაქები; მთლიანად 65 ტერიტორიული ერთეული) მიხედვით.

ზომის ერთეული: პროცენტი

პერიოდულობა: თვე

ტერიტორიული ერთეული	აპრილი	მაისი	ივნისი
მცხეთის მუნიციპალიტეტი	-21.7	15.9	31.2
ყაზბეგის მუნიციპალიტეტი	22.0	-46.0	63.0
ამბროლაურის მუნიციპალიტეტი	-34.2	52.0	-15.8
ლენტეხის მუნიციპალიტეტი	-71.4	400.0	-10.0
ონის მუნიციპალიტეტი	-14.3	94.4	-20.0
ცაგერის მუნიციპალიტეტი	-60.5	-5.9	68.8
ქალაქი ფოთი	-17.9	2.8	-14.2
აბაშის მუნიციპალიტეტი	91.3	-22.7	4.4
ზუგდიდის მუნიციპალიტეტი	-1.0	78.5	-38.5
მარტვილის მუნიციპალიტეტი	-3.4	-17.5	-36.2
მესტიის მუნიციპალიტეტი	5.6	21.1	13.0
სენაკის მუნიციპალიტეტი	-22.7	1.4	36.6
ჩხოროწყუს მუნიციპალიტეტი	75.8	-53.4	44.4
წალენჯიხის მუნიციპალიტეტი	207.2	-69.0	-45.6
ხობის მუნიციპალიტეტი	32.3	52.4	-44.4
ადიგენის მუნიციპალიტეტი	-52.5	37.9	-10.0
ასპინძის მუნიციპალიტეტი	-41.8	43.6	16.1
ახალქალაქის მუნიციპალიტეტი	-21.6	-39.5	21.7
ახალციხის მუნიციპალიტეტი	-38.7	163.6	-49.3
ბორჯომის მუნიციპალიტეტი	-15.6	94.5	3.5
ნინოწმინდის მუნიციპალიტეტი	6.0	-2.8	-0.7
ქალაქი რუსთავი	-19.1	5.0	9.6
ბოლნისის მუნიციპალიტეტი	-24.6	24.4	-20.8
გარდაბნის მუნიციპალიტეტი	-21.1	27.4	14.6
დმანისის მუნიციპალიტეტი	-42.4	5.7	50.0
თეთრიწყაროს მუნიციპალიტეტი	-13.0	12.9	-6.0
მარნეულის მუნიციპალიტეტი	-19.7	34.0	7.0
წალკის მუნიციპალიტეტი	-10.8	-34.1	43.7
გორის მუნიციპალიტეტი	5.7	-9.6	-10.4
კასპის მუნიციპალიტეტი	15.3	47.9	-12.6
ქარელის მუნიციპალიტეტი	-21.2	62.5	-29.0
ხაშურის მუნიციპალიტეტი	3.0	8.8	14.9
ქვეყანა, მთლიანად	-13.0	11.5	6.2

წყარო: საჯარო რეგისტრის ეროვნული სააგენტო, 2010

ცხრილი 4.1.6. მეორადი სარეგისტრაციო ტრანზაქციების თვის ზრდა/კლება რეგიონების* მიხედვით

* ცხრილი ასახავს მეორადი სარეგისტრაციო ტრანზაქციების რაოდენობის თვის ზრდის/კლების (წინა თვესთან შედარებით) ტენდენციებს 2010 წლის მეორე კვარტალში მსხვილი ტერიტორიული ერთეულების (რეგიონები, დედაქალაქი, ავტონომიური რესპუბლიკები; მთლიანად 12 ტერიტორიული ერთეული) მიხედვით.

ზომის ერთეული: პროცენტი

პერიოდულობა: თვე

ტერიტორიული ერთეული	აპრილი	მაისი	ივნისი
ქალაქი თბილისი	-12.5	5.0	16.1
აფხაზეთის ა.რ.
აჭარის ა.რ.	-11.8	13.1	10.7
გურიის რეგიონი	-19.9	11.6	-17.4
იმერეთის რეგიონი	-20.7	25.6	0.0
კახეთის რეგიონი	-14.0	4.9	-11.9
მცხეთა-მთიანეთის რეგიონი	-14.0	5.5	30.8
რაჭა-ლეჩხუმისა და ქვემო სვანეთის რეგიონი	-43.1	59.7	-3.0
სამეგრელო-ზემო სვანეთის რეგიონი	13.0	12.6	-25.2
სამცხე-ჯავახეთის რეგიონი	-23.7	63.2	-13.4
ქვემო ქართლის რეგიონი	-20.2	16.6	10.2
შიდა ქართლის რეგიონი	3.6	8.4	-9.0
ქვეყანა, მთლიანად	-13.0	11.5	6.2

წყარო: საჯარო რეგისტრის ეროვნული სააგენტო, 2010

ცხრილი 4.1.7. მეორადი სარეგისტრაციო ტრანზაქციების თვის ინდექსი მუნიციპალიტეტების* მიხედვით

* ცხრილი ასახავს მეორადი სარეგისტრაციო ტრანზაქციების თვის ინდექსის (დეკემბერი 2007=100, ანუ 2007 წლის დეკემბერთან შედარებით) დინამიკას 2010 წლის მეორე კვარტალში ტერიტორიული ერთეულების (მუნიციპალიტეტები და არამუნიციპალური დაქვემდებარების ქალაქები; მთლიანად 65 ტერიტორიული ერთეული) მიხედვით.

ზომის ერთეული: კოეფიციენტი

პერიოდულობა: თვე

ტერიტორიული ერთეული	აპრილი	მაისი	ივნისი
ქალაქი თბილისი	1.408	1.478	1.716
ქალაქი ბათუმი	1.854	2.282	2.632
ქედას მუნიციპალიტეტი	0.051	0.054	0.131
ქობულეთის მუნიციპალიტეტი	1.758	1.611	1.667
შუახევის მუნიციპალიტეტი	0.148	0.429	0.227
ხელვაჩაურის მუნიციპალიტეტი	8.683	7.951	8.122
ხულოს მუნიციპალიტეტი	0.067	0.160	0.236
ლანჩხუთის მუნიციპალიტეტი	0.953	1.523	1.117
ოზურგეთის მუნიციპალიტეტი	1.689	1.653	1.418
ჩოხატაურის მუნიციპალიტეტი	1.679	1.857	1.714
ქალაქი ქუთაისი	0.992	1.234	1.550
ბაღდათის მუნიციპალიტეტი	2.020	2.040	1.480
ვანის მუნიციპალიტეტი	0.500	0.604	0.854
ზესტაფონის მუნიციპალიტეტი	0.847	1.177	0.805
თერჯოლას მუნიციპალიტეტი	1.864	1.909	2.159
სამტრედიის მუნიციპალიტეტი	0.855	0.967	0.803
საჩხერის მუნიციპალიტეტი	0.949	1.205	0.923
ტყიბულის მუნიციპალიტეტი	1.095	1.476	0.698
წყალტუბოს მუნიციპალიტეტი	0.392	0.499	0.529
ჭიათურის მუნიციპალიტეტი	1.203	1.689	1.149
ხარაგაულის მუნიციპალიტეტი	0.287	0.690	0.251
ხონის მუნიციპალიტეტი	0.168	0.108	0.162
ახმეტის მუნიციპალიტეტი	1.447	2.184	1.921
გურჯაანის მუნიციპალიტეტი	1.107	1.227	0.911
დედოფლისწყაროს მუნიციპალიტეტი	0.762	0.801	0.728
თელავის მუნიციპალიტეტი	1.214	1.361	1.325
ლაგოდეხის მუნიციპალიტეტი	0.829	0.771	0.771
საგარეჯოს მუნიციპალიტეტი	1.288	1.464	1.176
სიღნაღის მუნიციპალიტეტი	0.601	0.765	0.554
ყვარლის მუნიციპალიტეტი	1.605	0.972	1.023
ახალგორის მუნიციპალიტეტი	0	0	0
დუშეთის მუნიციპალიტეტი	0.308	0.254	0.322
თიანეთის მუნიციპალიტეტი	1.556	1.611	1.833

წყარო: საჯარო რეესტრის ეროვნული სააგენტო, 2010

ცხრილი 4.1.7. მეორადი სარეგისტრაციო ტრანზაქციების თვის ინდექსი მუნიციპალიტეტების* მიხედვით (გაგრძელება)

* ცხრილი ასახავს მეორადი სარეგისტრაციო ტრანზაქციების თვის ინდექსის (დეკემბერი 2007=100, ანუ 2007 წლის დეკემბერთან შედარებით) დინამიკას 2010 წლის მეორე კვარტალში ტერიტორიული ერთეულების (მუნიციპალიტეტები და არამუნიციპალური დაქვემდებარების ქალაქები; მთლიანად 65 ტერიტორიული ერთეული) მიხედვით.

ზომის ერთეული: კოეფიციენტი

პერიოდულობა: თვე

ტერიტორიული ერთეული	აპრილი	მაისი	ივნისი
მცხეთის მუნიციპალიტეტი	1.166	1.351	1.773
ყაზბეგის მუნიციპალიტეტი	1.429	0.771	1.257
ამბროლაურის მუნიციპალიტეტი	1.316	2.000	1.684
ლენტეხის მუნიციპალიტეტი	1.000	5.000	4.500
ონის მუნიციპალიტეტი	0.400	0.778	0.622
ცაგერის მუნიციპალიტეტი	0.708	0.667	1.125
ქალაქი ფოთი	1.247	1.281	1.100
აბაშის მუნიციპალიტეტი	0.221	0.171	0.178
ზუგდიდის მუნიციპალიტეტი	1.439	2.568	1.578
მარტვილის მუნიციპალიტეტი	0.919	0.758	0.484
მესტიის მუნიციპალიტეტი	1.900	2.300	2.600
სენაკის მუნიციპალიტეტი	1.045	1.060	1.448
ჩხოროწყუს მუნიციპალიტეტი	1.184	0.551	0.796
წალენჯიხის მუნიციპალიტეტი	5.543	1.717	0.935
ხოზის მუნიციპალიტეტი	1.976	3.012	1.675
ადიგენის მუნიციპალიტეტი	0.659	0.909	0.818
ასპინძის მუნიციპალიტეტი	0.750	1.077	1.250
ახალქალაქის მუნიციპალიტეტი	2.171	1.314	1.600
ახალციხის მუნიციპალიტეტი	0.504	1.329	0.673
ბორჯომის მუნიციპალიტეტი	1.237	2.407	2.492
ნინოწმინდის მუნიციპალიტეტი	3.156	3.067	3.044
ქალაქი რუსთავი	1.040	1.093	1.198
ბოლნისის მუნიციპალიტეტი	0.993	1.235	0.978
გარდაბნის მუნიციპალიტეტი	1.108	1.411	1.617
დმანისის მუნიციპალიტეტი	1.233	1.302	1.953
თეთრიწყაროს მუნიციპალიტეტი	0.490	0.553	0.520
მარნეულის მუნიციპალიტეტი	1.379	1.848	1.978
წალკის მუნიციპალიტეტი	0.281	0.186	0.267
გორის მუნიციპალიტეტი	1.997	1.805	1.618
კასპის მუნიციპალიტეტი	2.293	3.390	2.963
ქარელის მუნიციპალიტეტი	1.095	1.779	1.263
ხაშურის მუნიციპალიტეტი	1.020	1.110	1.275
ქვეყანა, მთლიანად	1.137	1.268	1.346

წყარო: საჯარო რეესტრის ეროვნული სააგენტო, 2010

ცხრილი 4.1.8. მეორადი სარეგისტრაციო ტრანზაქციების თვის ინდექსი რეგიონების* მიხედვით

* ცხრილი ასახავს მეორადი სარეგისტრაციო ტრანზაქციების თვის ინდექსის (დეკემბერი 2007=100, ანუ 2007 წლის დეკემბერთან შედარებით) დინამიკას 2010 წლის მეორე კვარტალში მსხვილი ტერიტორიული ერთეულების (რეგიონები, დედაქალაქი, ავტონომიური რესპუბლიკები; მთლიანად 12 ტერიტორიული ერთეული) მიხედვით.

ზომის ერთეული: კოეფიციენტი

პერიოდულობა: თვე

ტერიტორიული ერთეული	აპრილი	მაისი	ივნისი
ქალაქი თბილისი	1.408	1.478	1.716
აფხაზეთის ა.რ.
აჭარის ა.რ.	1.310	1.481	1.639
გურიის რეგიონი	1.457	1.627	1.344
იმერეთის რეგიონი	0.793	1.256	1.000
კახეთის რეგიონი	1.082	1.135	1.000
მცხეთა-მთიანეთის რეგიონი	0.726	0.766	1.002
რაჭა-ლეჩხუმისა და ქვემო სვანეთის რეგიონი	0.689	1.100	1.067
სამეგრელო-ზემო სვანეთის რეგიონი	1.140	1.284	0.961
სამცხე-ჯავახეთის რეგიონი	1.047	1.709	1.480
ქვემო ქართლის რეგიონი	0.903	1.054	1.161
შიდა ქართლის რეგიონი	1.650	1.789	1.629
ქვეყანა, მთლიანად	1.159	1.292	1.373

წყარო: საჯარო რეგისტრის ეროვნული სააგენტო, 2010

გრაფიკი 4.1.A. მეორადი სარეგისტრაციო ტრანზაქციების თვის დინამიკა და მეორადი სარეგისტრაციო ტრანზაქციების თვის ინდექსი, 2008-2010

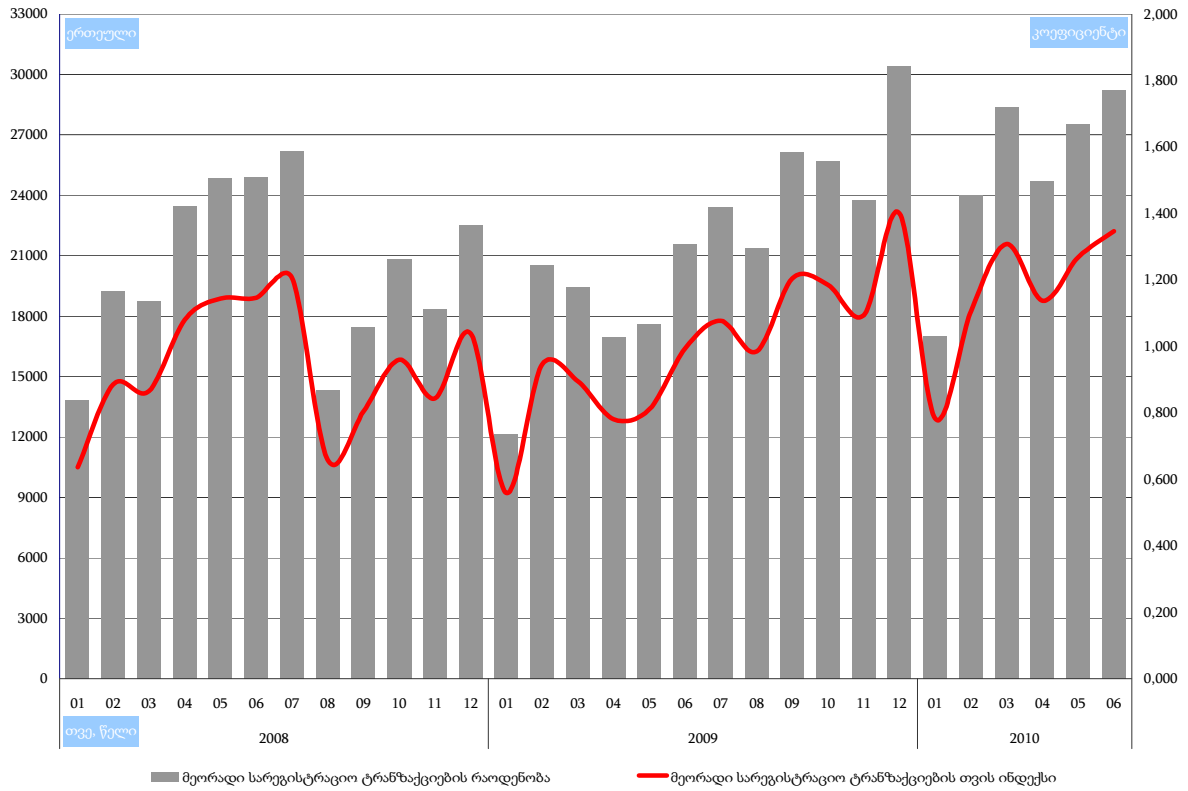

გრაფიკი 4.1.B. მეორადი სარეგისტრაციო ტრანზაქციების თვის ზრდის/კლებების ტენდენციები, 2008-2010

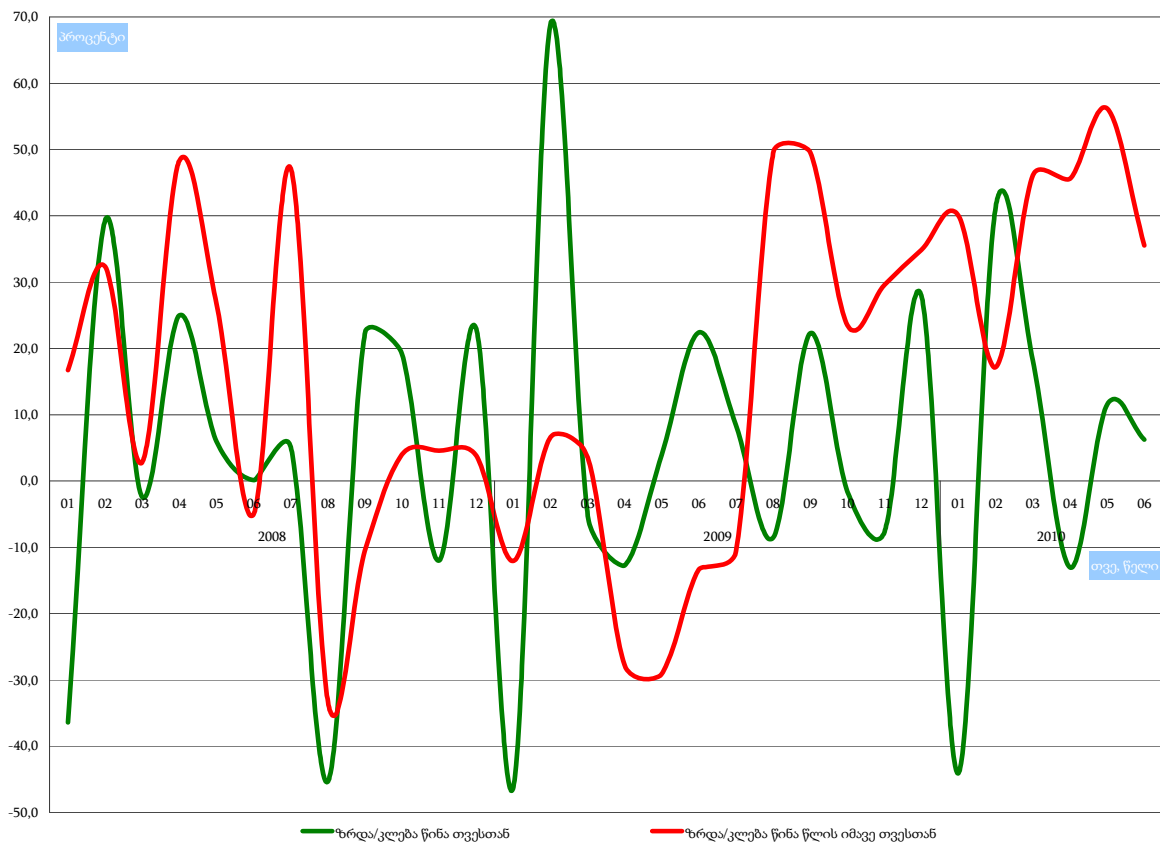

ქვეთავი 4.2. მეორადი სარეგისტრაციო ტრანზაქციების კვარტალური სტატისტიკა ტერიტორიული ერთეულების მიხედვით, 2008-2010

ცხრილი 4.2.1. მეორადი სარეგისტრაციო ტრანზაქციების კვარტალური დინამიკა მუნიციპალიტეტების* მიხედვით

* ცხრილი ასახავს მეორადი სარეგისტრაციო ტრანზაქციების დინამიკას 2008-2010 წლების მეორე კვარტალში ტერიტორიული ერთეულების (მუნიციპალიტეტები და არამუნიციპალური დაქვემდებარების ქალაქები; მთლიანად 65 ტერიტორიული ერთეული) მიხედვით.

ზომის ერთეული: ერთეული
პერიოდულობა: კვარტალი

ტერიტორიული ერთეული	IIQ 2008	IIQ 2009	IIQ 2010
ქალაქი თბილისი	30775	25226	35034
ქალაქი ბათუმი	4578	2764	5320
ქედას მუნიციპალიტეტი	482	57	83
ქობულეთის მუნიციპალიტეტი	706	884	997
შუახევის მუნიციპალიტეტი	34	68	163
ხელვაჩაურის მუნიციპალიტეტი	1462	1598	2030
ხულოს მუნიციპალიტეტი	95	84	165
ლანჩხუთის მუნიციპალიტეტი	333	316	460
ოზურგეთის მუნიციპალიტეტი	1019	808	1195
ჩოხატაურის მუნიციპალიტეტი	218	138	147
ქალაქი ქუთაისი	2899	2172	3304
ბაღდათის მუნიციპალიტეტი	236	201	277
ვანის მუნიციპალიტეტი	157	99	94
ზესტაფონის მუნიციპალიტეტი	510	447	608
თერჯოლას მუნიციპალიტეტი	150	178	261
სამტრედიის მუნიციპალიტეტი	363	265	399
საჩხერის მუნიციპალიტეტი	314	335	360
ტყიბულის მუნიციპალიტეტი	165	145	206
წყალტუბოს მუნიციპალიტეტი	1053	397	652
ჭიათურის მუნიციპალიტეტი	224	237	299
ხარაგაულის მუნიციპალიტეტი	319	63	210
ხონის მუნიციპალიტეტი	202	130	146
ახმეტის მუნიციპალიტეტი	283	279	422
გურჯაანის მუნიციპალიტეტი	1026	580	944
დედოფლისწყაროს მუნიციპალიტეტი	378	320	346
თელავის მუნიციპალიტეტი	1289	788	1295
ლაგოდეხის მუნიციპალიტეტი	545	355	486
საგარეჯოს მუნიციპალიტეტი	477	443	601
სიღნაღის მუნიციპალიტეტი	602	451	409
ყვარლის მუნიციპალიტეტი	473	321	637
ახალგორის მუნიციპალიტეტი	40	0	0
დუშეთის მუნიციპალიტეტი	335	481	631
თიანეთის მუნიციპალიტეტი	91	69	90

წყარო: საჯარო რეესტრის ეროვნული სააგენტო, 2010

ცხრილი 4.2.1. მეორადი სარეგისტრაციო ტრანზაქციების კვარტალური დინამიკა მუნიციპალიტეტების* მიხედვით (გაგრძელება)

* ცხრილი ასახავს მეორადი სარეგისტრაციო ტრანზაქციების დინამიკას 2008-2010 წლების მეორე კვარტალში ტერიტორიული ერთეულების (მუნიციპალიტეტები და არამუნიციპალური დაქვემდებარების ქალაქები; მთლიანად 65 ტერიტორიული ერთეული) მიხედვით.

ზომის ერთეული: ერთეული

პერიოდულობა: კვარტალი

ტერიტორიული ერთეული	IIQ 2008	IIQ 2009	IIQ 2010
მცხეთის მუნიციპალიტეტი	3566	1629	2737
ყაზბეგის მუნიციპალიტეტი	62	85	121
ამბროლაურის მუნიციპალიტეტი	104	204	95
ლენტეხის მუნიციპალიტეტი	17	12	21
ონის მუნიციპალიტეტი	105	42	81
ცაგერის მუნიციპალიტეტი	52	48	60
ქალაქი ფოთი	1246	564	838
აბაშის მუნიციპალიტეტი	651	178	227
ზუგდიდის მუნიციპალიტეტი	1015	674	1603
მარტვილის მუნიციპალიტეტი	147	92	134
მესტიის მუნიციპალიტეტი	29	30	68
სენაკის მუნიციპალიტეტი	402	207	476
ჩხოროწყუს მუნიციპალიტეტი	109	84	124
წალენჯიხის მუნიციპალიტეტი	53	45	377
ხობის მუნიციპალიტეტი	183	173	553
ადიგენის მუნიციპალიტეტი	159	93	105
ასპინძის მუნიციპალიტეტი	151	112	160
ახალქალაქის მუნიციპალიტეტი	297	180	356
ახალციხის მუნიციპალიტეტი	417	702	860
ბორჯომის მუნიციპალიტეტი	838	789	1448
ნინოწმინდის მუნიციპალიტეტი	146	158	417
ქალაქი რუსთავი	3008	2427	2478
ბოლნისის მუნიციპალიტეტი	505	424	436
გარდაბნის მუნიციპალიტეტი	3359	2084	3230
დმანისის მუნიციპალიტეტი	151	140	193
თეთრიწყაროს მუნიციპალიტეტი	371	468	469
მარნეულის მუნიციპალიტეტი	964	953	1400
წალკის მუნიციპალიტეტი	264	188	344
გორის მუნიციპალიტეტი	1455	1560	1973
კასპის მუნიციპალიტეტი	332	536	709
ქარელის მუნიციპალიტეტი	254	232	393
ხაშურის მუნიციპალიტეტი	660	332	681
სხვა	287	0	0
ქვეყანა, მთლიანად	73192	56144	81438

წყარო: საჯარო რეგისტრის ეროვნული სააგენტო, 2010

ცხრილი 4.2.2. მეორადი სარეგისტრაციო ტრანზაქციების კვარტალური დინამიკა რეგიონების* მიხედვით

* ცხრილი ასახავს მეორადი სარეგისტრაციო ტრანზაქციების დინამიკას 2008-2010 წლების მეორე კვარტალში მსხვილი ტერიტორიული ერთეულების (რეგიონები, დედაქალაქი, ავტონომიური რესპუბლიკები; მთლიანად 12 ტერიტორიული ერთეული) მიხედვით.

ზომის ერთეული: ერთეული

პერიოდულობა: კვარტალი

ტერიტორიული ერთეული	IIQ 2008	IIQ 2009	IIQ 2010
ქალაქი თბილისი	30775	25226	35034
აფხაზეთის ა.რ.
აჭარის ა.რ.	7357	5455	8758
გურიის რეგიონი	1570	1262	1802
იმერეთის რეგიონი	6592	4669	6816
კახეთის რეგიონი	5073	3537	5140
მცხეთა-მთიანეთის რეგიონი	4094	2264	3579
რაჭა-ლეჩხუმისა და ქვემო სვანეთის რეგიონი	278	306	257
სამეგრელო-ზემო სვანეთის რეგიონი	3835	2047	4400
სამცხე-ჯავახეთის რეგიონი	2008	2034	3346
ქვემო ქართლის რეგიონი	8622	6684	8550
შიდა ქართლის რეგიონი	2988	2660	3756
ქვეყანა, მთლიანად	73192	56144	81438

წყარო: საჯარო რეესტრის ეროვნული სააგენტო, 2010

ცხრილი 4.2.3. მეორადი სარეგისტრაციო ტრანზაქციების კვარტალური სტრუქტურა მუნიციპალიტეტების* მიხედვით

* ცხრილი ასახავს მეორადი სარეგისტრაციო ტრანზაქციების სტრუქტურას 2008-2010 წლების მეორე კვარტალში ტერიტორიული ერთეულების (მუნიციპალიტეტები და არამუნიციპალური დაქვემდებარების ქალაქები; მთლიანად 65 ტერიტორიული ერთეული) მიხედვით.

ზომის ერთეული: პროცენტი

პერიოდულობა: კვარტალი

ტერიტორიული ერთეული	IIQ 2008	IIQ 2009	IIQ 2010
ქალაქი თბილისი	42.0	44.9	43.0
ქალაქი ბათუმი	6.3	4.9	6.5
ქედას მუნიციპალიტეტი	0.7	0.1	0.1
ქობულეთის მუნიციპალიტეტი	1.0	1.6	1.2
შუახევის მუნიციპალიტეტი	0.0	0.1	0.2
ხელვაჩაურის მუნიციპალიტეტი	2.0	2.8	2.5
ხულოს მუნიციპალიტეტი	0.1	0.1	0.2
ლანჩხუთის მუნიციპალიტეტი	0.5	0.6	0.6
ოზურგეთის მუნიციპალიტეტი	1.4	1.4	1.5
ჩოხატაურის მუნიციპალიტეტი	0.3	0.2	0.2
ქალაქი ქუთაისი	4.0	3.9	4.1
ბაღდათის მუნიციპალიტეტი	0.3	0.4	0.3
ვანის მუნიციპალიტეტი	0.2	0.2	0.1
ზესტაფონის მუნიციპალიტეტი	0.7	0.8	0.7
თერჯოლას მუნიციპალიტეტი	0.2	0.3	0.3
სამტრედიის მუნიციპალიტეტი	0.5	0.5	0.5
საჩხერის მუნიციპალიტეტი	0.4	0.6	0.4
ტყიბულის მუნიციპალიტეტი	0.2	0.3	0.3
წყალტუბოს მუნიციპალიტეტი	1.4	0.7	0.8
ჭიათურის მუნიციპალიტეტი	0.3	0.4	0.4
ხარაგაულის მუნიციპალიტეტი	0.4	0.1	0.3
ხონის მუნიციპალიტეტი	0.3	0.2	0.2
ახმეტის მუნიციპალიტეტი	0.4	0.5	0.5
გურჯაანის მუნიციპალიტეტი	1.4	1.0	1.2
დედოფლისწყაროს მუნიციპალიტეტი	0.5	0.6	0.4
თელავის მუნიციპალიტეტი	1.8	1.4	1.6
ლაგოდეხის მუნიციპალიტეტი	0.7	0.6	0.6
საგარეჯოს მუნიციპალიტეტი	0.7	0.8	0.7
სიღნაღის მუნიციპალიტეტი	0.8	0.8	0.5
ყვარლის მუნიციპალიტეტი	0.6	0.6	0.8
ახალგორის მუნიციპალიტეტი	0.1	0	0
დუშეთის მუნიციპალიტეტი	0.5	0.9	0.8
თიანეთის მუნიციპალიტეტი	0.1	0.1	0.1

წყარო: საჯარო რეესტრის ეროვნული სააგენტო, 2010

ცხრილი 4.2.3. მეორადი სარეგისტრაციო ტრანზაქციების კვარტალური სტრუქტურა მუნიციპალიტეტების* მიხედვით (გაგრძელება)

* ცხრილი ასახავს მეორადი სარეგისტრაციო ტრანზაქციების სტრუქტურას 2008-2010 წლების მეორე კვარტალში ტერიტორიული ერთეულების (მუნიციპალიტეტები და არამუნიციპალური დაქვემდებარების ქალაქები; მთლიანად 65 ტერიტორიული ერთეული) მიხედვით.

ზომის ერთეული: პროცენტი

პერიოდულობა: კვარტალი

ტერიტორიული ერთეული	IIQ 2008	IIQ 2009	IIQ 2010
მცხეთის მუნიციპალიტეტი	4.9	2.9	3.4
ყაზბეგის მუნიციპალიტეტი	0.1	0.2	0.1
ამბროლაურის მუნიციპალიტეტი	0.1	0.4	0.1
ლენტეხის მუნიციპალიტეტი	0.0	0.0	0.0
ონის მუნიციპალიტეტი	0.1	0.1	0.1
ცაგერის მუნიციპალიტეტი	0.1	0.1	0.1
ქალაქი ფოთი	1.7	1.0	1.0
აბაშის მუნიციპალიტეტი	0.9	0.3	0.3
ზუგდიდის მუნიციპალიტეტი	1.4	1.2	2.0
მარტვილის მუნიციპალიტეტი	0.2	0.2	0.2
მესტიის მუნიციპალიტეტი	0.0	0.1	0.1
სენაკის მუნიციპალიტეტი	0.5	0.4	0.6
ჩხოროწყუს მუნიციპალიტეტი	0.1	0.1	0.2
წალენჯიხის მუნიციპალიტეტი	0.1	0.1	0.5
ხობის მუნიციპალიტეტი	0.3	0.3	0.7
ადიგენის მუნიციპალიტეტი	0.2	0.2	0.1
ასპინძის მუნიციპალიტეტი	0.2	0.2	0.2
ახალქალაქის მუნიციპალიტეტი	0.4	0.3	0.4
ახალციხის მუნიციპალიტეტი	0.6	1.3	1.1
ბორჯომის მუნიციპალიტეტი	1.1	1.4	1.8
ნინოწმინდის მუნიციპალიტეტი	0.2	0.3	0.5
ქალაქი რუსთავი	4.1	4.3	3.0
ბოლნისის მუნიციპალიტეტი	0.7	0.8	0.5
გარდაბნის მუნიციპალიტეტი	4.6	3.7	4.0
დმანისის მუნიციპალიტეტი	0.2	0.2	0.2
თეთრიწყაროს მუნიციპალიტეტი	0.5	0.8	0.6
მარნეულის მუნიციპალიტეტი	1.3	1.7	1.7
წალკის მუნიციპალიტეტი	0.4	0.3	0.4
გორის მუნიციპალიტეტი	2.0	2.8	2.4
კასპის მუნიციპალიტეტი	0.5	1.0	0.9
ქარელის მუნიციპალიტეტი	0.3	0.4	0.5
ხაშურის მუნიციპალიტეტი	0.9	0.6	0.8
სხვა	0.4	0	0
ქვეყანა, მთლიანად	100	100	100

წყარო: საჯარო რეესტრის ეროვნული სააგენტო, 2010

ცხრილი 4.2.4. მეორადი სარეგისტრაციო ტრანზაქციების კვარტალური სტრუქტურა რეგიონების* მიხედვით

* ცხრილი ასახავს მეორადი სარეგისტრაციო ტრანზაქციების სტრუქტურას 2008-2010 წლების მეორე კვარტალში მსხვილი ტერიტორიული ერთეულების (რეგიონები, დედაქალაქი, ავტონომიური რესპუბლიკები; მთლიანად 12 ტერიტორიული ერთეული) მიხედვით.

ზომის ერთეული: პროცენტი

პერიოდულობა: კვარტალი

ტერიტორიული ერთეული	IIQ 2008	IIQ 2009	IIQ 2010
ქალაქი თბილისი	42.0	44.9	43.0
აფხაზეთის ა.რ.
აჭარის ა.რ.	10.1	9.7	10.8
გურიის რეგიონი	2.1	2.2	2.2
იმერეთის რეგიონი	9.0	8.3	8.4
კახეთის რეგიონი	6.9	6.3	6.3
მცხეთა-მთიანეთის რეგიონი	5.6	4.0	4.4
რაჭა-ლეჩხუმისა და ქვემო სვანეთის რეგიონი	0.4	0.5	0.3
სამეგრელო-ზემო სვანეთის რეგიონი	5.2	3.6	5.4
სამცხე-ჯავახეთის რეგიონი	2.7	3.6	4.1
ქვემო ქართლის რეგიონი	11.8	11.9	10.5
შიდა ქართლის რეგიონი	4.1	4.7	4.6
ქვეყანა, მთლიანად	100	100	100

წყარო: საჯარო რეგისტრის ეროვნული სააგენტო, 2010

ცხრილი 4.2.5. მეორადი სარეგისტრაციო ტრანზაქციების კვარტალური ზრდა/კლება მუნიციპალიტეტების* მიხედვით

* ცხრილი ასახავს მეორადი სარეგისტრაციო ტრანზაქციების რაოდენობის ზრდის/კლების (წინა წლის იმავე კვარტალთან შედარებით) ტენდენციებს 2008-2010 წლების მეორე კვარტალში ტერიტორიული ერთეულების (მუნიციპალიტეტები და არამუნიციპალური დაქვემდებარების ქალაქები; მთლიანად 65 ტერიტორიული ერთეული) მიხედვით.

ზომის ერთეული: პროცენტი

პერიოდულობა: კვარტალი

ტერიტორიული ერთეული	IIQ 2008	IIQ 2009	IIQ 2010
ქალაქი თბილისი	72.5	-18.0	38.9
ქალაქი ბათუმი	65.9	-39.6	92.5
ქედას მუნიციპალიტეტი	1105.0	-88.2	45.6
ქობულეთის მუნიციპალიტეტი	2.9	25.2	12.8
შუახევის მუნიციპალიტეტი	-17.1	100.0	139.7
ხელვაჩაურის მუნიციპალიტეტი	112.2	9.3	27.0
ხულოს მუნიციპალიტეტი	106.5	-11.6	96.4
ლანჩხუთის მუნიციპალიტეტი	-40.0	-5.1	45.6
ოზურგეთის მუნიციპალიტეტი	12.3	-20.7	47.9
ჩოხატაურის მუნიციპალიტეტი	-8.4	-36.7	6.5
ქალაქი ქუთაისი	-50.3	-25.1	52.1
ბაღდათის მუნიციპალიტეტი	-64.7	-14.8	37.8
ვანის მუნიციპალიტეტი	-60.6	-36.9	-5.1
ზესტაფონის მუნიციპალიტეტი	-49.8	-12.4	36.0
თერჯოლას მუნიციპალიტეტი	-65.8	18.7	46.6
სამტრედიის მუნიციპალიტეტი	-34.9	-27.0	50.6
საჩხერის მუნიციპალიტეტი	-37.3	6.7	7.5
ტყიბულის მუნიციპალიტეტი	-42.7	-12.1	42.1
წყალტუბოს მუნიციპალიტეტი	45.2	-62.3	64.2
ჭიათურის მუნიციპალიტეტი	-62.3	5.8	26.2
ხარაგაულის მუნიციპალიტეტი	18.1	-80.3	233.3
ხონის მუნიციპალიტეტი	2.0	-35.6	12.3
ახმეტის მუნიციპალიტეტი	-44.5	-1.4	51.3
გურჯაანის მუნიციპალიტეტი	4.5	-43.5	62.8
დედოფლისწყაროს მუნიციპალიტეტი	-11.1	-15.3	8.1
თელავის მუნიციპალიტეტი	33.6	-38.9	64.3
ლაგოდეხის მუნიციპალიტეტი	-11.5	-34.9	36.9
საგარეჯოს მუნიციპალიტეტი	-18.0	-7.1	35.7
სიღნაღის მუნიციპალიტეტი	0.8	-25.1	-9.3
ყვარლის მუნიციპალიტეტი	-37.0	-32.1	98.4
ახალგორის მუნიციპალიტეტი	-63.3	0	0
დუშეთის მუნიციპალიტეტი	-44.5	43.6	31.2
თიანეთის მუნიციპალიტეტი	-40.5	-24.2	30.4

წყარო: საჯარო რეესტრის ეროვნული სააგენტო, 2010

ცხრილი 4.2.5. მეორადი სარეგისტრაციო ტრანზაქციების კვარტალური ზრდა/კლება მუნიციპალიტეტების* მიხედვით (გაგრძელება)

* ცხრილი ასახავს მეორადი სარეგისტრაციო ტრანზაქციების რაოდენობის ზრდის/კლების (წინა წლის იმავე კვარტალთან შედარებით) ტენდენციებს 2008-2010 წლების მეორე კვარტალში ტერიტორიული ერთეულების (მუნიციპალიტეტები და არამუნიციპალური დაქვემდებარების ქალაქები; მთლიანად 65 ტერიტორიული ერთეული) მიხედვით.

ზომის ერთეული: პროცენტი

პერიოდულობა: კვარტალი

ტერიტორიული ერთეული	IIQ 2008	IIQ 2009	IIQ 2010
მცხეთის მუნიციპალიტეტი	86.1	-54.3	68.0
ყაზბეგის მუნიციპალიტეტი	-13.9	37.1	42.4
ამბროლაურის მუნიციპალიტეტი	-65.1	96.2	-53.4
ლენტეხის მუნიციპალიტეტი	-75.0	-29.4	75.0
ონის მუნიციპალიტეტი	-36.7	-60.0	92.9
ცაგერის მუნიციპალიტეტი	-63.4	-7.7	25.0
ქალაქი ფოთი	48.7	-54.7	48.6
აბაშის მუნიციპალიტეტი	173.5	-72.7	27.5
ზუგდიდის მუნიციპალიტეტი	-21.9	-33.6	137.8
მარტვილის მუნიციპალიტეტი	-59.2	-37.4	45.7
მესტიის მუნიციპალიტეტი	-65.5	3.4	126.7
სენაკის მუნიციპალიტეტი	36.7	-48.5	130.0
ჩხოროწყუს მუნიციპალიტეტი	-56.0	-22.9	47.6
წალენჯიხის მუნიციპალიტეტი	-79.2	-15.1	737.8
ხობის მუნიციპალიტეტი	-43.0	-5.5	219.7
ადიგენის მუნიციპალიტეტი	-38.6	-41.5	12.9
ასპინძის მუნიციპალიტეტი	-7.9	-25.8	42.9
ახალქალაქის მუნიციპალიტეტი	-2.9	-39.4	97.8
ახალციხის მუნიციპალიტეტი	-45.1	68.3	22.5
ბორჯომის მუნიციპალიტეტი	15.6	-5.8	83.5
ნინოწმინდის მუნიციპალიტეტი	-51.5	8.2	163.9
ქალაქი რუსთავი	109.3	-19.3	2.1
ბოლნისის მუნიციპალიტეტი	-24.9	-16.0	2.8
გარდაბნის მუნიციპალიტეტი	17.7	-38.0	55.0
დმანისის მუნიციპალიტეტი	-53.8	-7.3	37.9
თეთრიწყაროს მუნიციპალიტეტი	-67.8	26.1	0.2
მარნეულის მუნიციპალიტეტი	6.6	-1.1	46.9
წალკის მუნიციპალიტეტი	-41.3	-28.8	83.0
გორის მუნიციპალიტეტი	7.5	7.2	26.5
კასპის მუნიციპალიტეტი	-38.4	61.4	32.3
ქარელის მუნიციპალიტეტი	-43.2	-8.7	69.4
ხაშურის მუნიციპალიტეტი	-3.5	-49.7	105.1
სხვა	187.0	0	0
ქვეყანა, მთლიანად	18.8	-23.3	45.1

წყარო: საჯარო რეესტრის ეროვნული სააგენტო, 2010

ცხრილი 4.2.6. მეორადი სარეგისტრაციო ტრანზაქციების კვარტალური ზრდა/კლება რეგიონების* მიხედვით

* ცხრილი ასახავს მეორადი სარეგისტრაციო ტრანზაქციების რაოდენობის ზრდის/კლების (წინა წლის იმავე კვარტალთან შედარებით) ტენდენციებს 2008-2010 წლების მეორე კვარტალში მსხვილი ტერიტორიული ერთეულების (რეგიონები, დედაქალაქი, ავტონომიური რესპუბლიკები; მთლიანად 12 ტერიტორიული ერთეული) მიხედვით.

ზომის ერთეული: პროცენტი

პერიოდულობა: კვარტალი

ტერიტორიული ერთეული	IIQ 2008	IIQ 2009	IIQ 2010
ქალაქი თბილისი	72.5	-18.0	38.9
აფხაზეთის ა.რ.
აჭარის ა.რ.	72.7	-25.9	60.5
გურიის რეგიონი	-7.6	-19.6	42.8
იმერეთის რეგიონი	-42.6	-29.2	46.0
კახეთის რეგიონი	-6.5	-30.3	45.3
მცხეთა-მთიანეთის რეგიონი	43.4	-44.7	58.1
რაჭა-ლეჩხუმისა და ქვემო სვანეთის რეგიონი	-58.8	10.1	-16.0
სამეგრელო-ზემო სვანეთის რეგიონი	-2.6	-46.6	114.9
სამცხე-ჯავახეთის რეგიონი	-20.2	1.3	64.5
ქვემო ქართლის რეგიონი	10.6	-22.5	27.9
შიდა ქართლის რეგიონი	-4.3	-11.0	41.2
ქვეყანა, მთლიანად	18.8	-23.3	45.1

წყარო: საჯარო რეგისტრის ეროვნული სააგენტო, 2010

ცხრილი 4.2.7. მეორადი სარეგისტრაციო ტრანზაქციების კვარტალური ინდექსი მუნიციპალიტეტების* მიხედვით

* ცხრილი ასახავს მეორადი სარეგისტრაციო ტრანზაქციების კვარტალური ინდექსის (IQ 2007=100, ანუ 2007 წლის პირველ კვარტალთან შედარებით) დინამიკას 2008-2010 წლის მეორე კვარტალში ტერიტორიული ერთეულების (მუნიციპალიტეტები და არამუნიციპალური დაქვემდებარების ქალაქები; მთლიანად 65 ტერიტორიული ერთეული) მიხედვით.

ზომის ერთეული: კოეფიციენტი

პერიოდულობა: კვარტალი

ტერიტორიული ერთეული	IIQ 2008	IIQ 2009	IIQ 2010
ქალაქი თბილისი	1.932	1.583	2.199
ქალაქი ბათუმი	1.516	0.916	1.762
ქედას მუნიციპალიტეტი	34.429	4.071	5.929
ქობულეთის მუნიციპალიტეტი	2.234	2.797	3.155
შუახევის მუნიციპალიტეტი	4.857	9.714	23.286
ხელვაჩაურის მუნიციპალიტეტი	2.753	3.009	3.823
ხულოს მუნიციპალიტეტი	3.654	3.231	6.346
ლანჩხუთის მუნიციპალიტეტი	1.493	1.417	2.063
ოზურგეთის მუნიციპალიტეტი	2.154	1.708	2.526
ჩოხატაურის მუნიციპალიტეტი	2.295	1.453	1.547
ქალაქი ქუთაისი	0.507	0.380	0.578
ბაღდათის მუნიციპალიტეტი	2.000	1.703	2.347
ვანის მუნიციპალიტეტი	1.570	0.990	0.940
ზესტაფონის მუნიციპალიტეტი	1.244	1.090	1.483
თერჯოლას მუნიციპალიტეტი	1.442	1.712	2.510
სამტრედიის მუნიციპალიტეტი	2.098	1.532	2.306
საჩხერის მუნიციპალიტეტი	1.784	1.903	2.045
ტყიბულის მუნიციპალიტეტი	2.260	1.986	2.822
წყალტუბოს მუნიციპალიტეტი	8.038	3.031	4.977
ჭიათურის მუნიციპალიტეტი	1.400	1.481	1.869
ხარაგაულის მუნიციპალიტეტი	3.938	0.778	2.593
ხონის მუნიციპალიტეტი	0.927	0.596	0.670
ახმეტის მუნიციპალიტეტი	0.558	0.550	0.832
გურჯაანის მუნიციპალიტეტი	1.634	0.924	1.503
დედოფლისწყაროს მუნიციპალიტეტი	1.609	1.362	1.472
თელავის მუნიციპალიტეტი	1.705	1.042	1.713
ლაგოდეხის მუნიციპალიტეტი	0.864	0.563	0.770
საგარეჯოს მუნიციპალიტეტი	1.065	0.989	1.342
სიღნაღის მუნიციპალიტეტი	1.672	1.253	1.136
ყვარლის მუნიციპალიტეტი	0.784	0.532	1.056
ახალგორის მუნიციპალიტეტი	3.636	0	0
დუშეთის მუნიციპალიტეტი	0.559	0.803	1.053
თიანეთის მუნიციპალიტეტი	2.275	1.725	2.250

წყარო: საჯარო რეესტრის ეროვნული სააგენტო, 2010

ცხრილი 4.2.7. მეორადი სარეგისტრაციო ტრანზაქციების კვარტალური ინდექსი მუნიციპალიტეტების* მიხედვით (გაგრძელება)

* ცხრილი ასახავს მეორადი სარეგისტრაციო ტრანზაქციების კვარტალური ინდექსის (IQ 2007=100, ანუ 2007 წლის პირველ კვარტალთან შედარებით) დინამიკას 2008-2010 წლის მეორე კვარტალში ტერიტორიული ერთეულების (მუნიციპალიტეტები და არამუნიციპალური დაქვემდებარების ქალაქები; მთლიანად 65 ტერიტორიული ერთეული) მიხედვით.

ზომის ერთეული: კოეფიციენტი

პერიოდულობა: კვარტალი

ტერიტორიული ერთეული	IIQ 2008	IIQ 2009	IIQ 2010
მცხეთის მუნიციპალიტეტი	2.533	1.157	1.944
ყაზბეგის მუნიციპალიტეტი	7.750	10.625	15.125
ამბროლაურის მუნიციპალიტეტი	2.600	5.100	2.375
ლენტეხის მუნიციპალიტეტი	1.700	1.200	2.100
ონის მუნიციპალიტეტი	2.500	1.000	1.929
ცაგერის მუნიციპალიტეტი	2.167	2.000	2.500
ქალაქი ფოთი	2.512	1.137	1.690
აბაშის მუნიციპალიტეტი	3.699	1.011	1.290
ზუგდიდის მუნიციპალიტეტი	2.525	1.677	3.988
მარტვილის მუნიციპალიტეტი	0.623	0.390	0.568
მესტიის მუნიციპალიტეტი	29.000	30.000	68.000
სენაკის მუნიციპალიტეტი	1.971	1.015	2.333
ჩხოროწყუს მუნიციპალიტეტი	2.137	1.647	2.431
წალენჯიხის მუნიციპალიტეტი	0.331	0.281	2.356
ხოზის მუნიციპალიტეტი	2.614	2.471	7.900
ადიგენის მუნიციპალიტეტი	1.871	1.094	1.235
ასპინძის მუნიციპალიტეტი	2.904	2.154	3.077
ახალქალაქის მუნიციპალიტეტი	1.650	1.000	1.978
ახალციხის მუნიციპალიტეტი	1.152	1.939	2.376
ბორჯომის მუნიციპალიტეტი	3.004	2.828	5.190
ნინოწმინდის მუნიციპალიტეტი	2.317	2.508	6.619
ქალაქი რუსთავი	2.035	1.642	1.677
ბოლნისის მუნიციპალიტეტი	1.650	1.386	1.425
გარდაბნის მუნიციპალიტეტი	1.792	1.112	1.724
დმანისის მუნიციპალიტეტი	1.360	1.261	1.739
თეთრიწყაროს მუნიციპალიტეტი	0.343	0.432	0.433
მარნეულის მუნიციპალიტეტი	1.634	1.615	2.373
წალკის მუნიციპალიტეტი	1.375	0.979	1.792
გორის მუნიციპალიტეტი	1.682	1.803	2.281
კასპის მუნიციპალიტეტი	1.431	2.310	3.056
ქარელის მუნიციპალიტეტი	1.239	1.132	1.917
ხაშურის მუნიციპალიტეტი	1.844	0.927	1.902
სხვა	5.315	0	0
ქვეყანა, მთლიანად	1.640	1.258	1.825

წყარო: საჯარო რეესტრის ეროვნული სააგენტო, 2010

ცხრილი 4.2.8. მეორადი სარეგისტრაციო ტრანზაქციების კვარტალური ინდექსი რეგიონების* მიხედვით

* ცხრილი ასახავს მეორადი სარეგისტრაციო ტრანზაქციების კვარტალური ინდექსის (IQ 2007=100, ანუ 2007 წლის პირველ კვარტალთან შედარებით) დინამიკას 2008-2010 წლის მეორე კვარტალში მსხვილი ტერიტორიული ერთეულების (რეგიონები, დედაქალაქი, ავტონომიური რესპუბლიკები; მთლიანად 12 ტერიტორიული ერთეული) მიხედვით.

ზომის ერთეული: კოეფიციენტი

პერიოდულობა: კვარტალი

ტერიტორიული ერთეული	IIQ 2008	IIQ 2009	IIQ 2010
ქალაქი თბილისი	1.932	1.583	2.199
აფხაზეთის ა.რ.
აჭარის ა.რ.	1.880	1.394	2.238
გურიის რეგიონი	1.985	1.595	2.278
იმერეთის რეგიონი	0.883	0.625	0.913
კახეთის რეგიონი	1.217	0.849	1.233
მცხეთა-მთიანეთის რეგიონი	1.982	1.096	1.732
რაჭა-ლეჩხუმისა და ქვემო სვანეთის რეგიონი	2.397	2.638	2.216
სამეგრელო-ზემო სვანეთის რეგიონი	2.135	1.140	2.450
სამცხე-ჯავახეთის რეგიონი	1.967	1.992	3.277
ქვემო ქართლის რეგიონი	1.530	1.186	1.518
შიდა ქართლის რეგიონი	1.743	1.552	2.191
ქვეყანა, მთლიანად	1.640	1.258	1.825

წყარო: საჯარო რეგისტრის ეროვნული სააგენტო, 2010

გრაფიკი 4.2.A. მეორადი სარეგისტრაციო ტრანზაქციების კვარტალური დინამიკა და მეორადი სარეგისტრაციო ტრანზაქციების კვარტალური ინდექსი, 2008-2010



გრაფიკი 4.2.B. მეორადი სარეგისტრაციო ტრანზაქციების კვარტალური ზრდის/კლების ტენდენციები, 2008-2010

