

2010 (3)

სტატისტიკური და
ანალიტიკური პუბლიკაცია

უძრავი ქონების ბაზრის
დაიჯესტი



© საჯარო რეესტრის ეროვნული სააგენტო
2010

UDC (უკ) 347.214.2(062.551)
უ-967

საჯარო სამართლის იურიდიული პირი -
საჯარო რეესტრის ეროვნული სააგენტო
საქართველოს იუსტიციის სამინისტრო

წმ. ნიკოლოზის/ნ. ჩხეიძის 2
0102 თბილისი, საქართველო

ტელეფონი (995 32) 251 528 (4068)
ფაქსი (995 32) 251 528
ვებ გვერდი www.napr.gov.ge
www.reestri.gov.ge
ელ. ფოსტა marketing@napr.gov.ge
vmagnaradze@napr.gov.ge

საჯარო რეესტრის ეროვნული სააგენტოს **ხედვა**

**კოორდინირებული რეგისტრაცია -
საუკეთესო მომსახურება...**

საჯარო რეესტრის ეროვნული სააგენტოს **მისია**

**ბიზნესისა და ქონების
რეგისტრაციის გარანტი...**

სარედაქციო ჯგუფი **სერგო წიქარიშვილი**
სააგენტოს თავმჯდომარე

ვლადიმერ მანარაძე
სააგენტოს მარკეტინგისა და საზოგადოებასთან ურთიერთობის
სამსახურის უფროსი

ყდის დიზაინი **იური პუჩკოვსკი**

უძრავი ქონების ბაზრის დაიჯესტი, 2010 (3)
სტატისტიკური და ანალიტიკური პუბლიკაცია
Copyright © 2010

სსიპ საჯარო რეესტრის ეროვნული სააგენტო
საქართველოს იუსტიციის სამინისტრო

ყველა უფლება დაცულია

ISSN 1987-9229



პუბლიკაციის ბეჭდვა ფინანსდება შვედეთის საერთაშორისო განვითარების სააგენტოს (SIDA) მიერ პროექტის *საქართველოს საჯარო რეესტრის ეროვნული სააგენტოს ორგანიზაციული განვითარება და გაუმჯობესებული მომსახურება* ფარგლებში.

სარჩევი

შესავალი 7

ტერმინოლოგია და განმარტებები 8

თავი 1. უძრავი ქონების ბაზრის ზოგადი ანალიზი და სტატისტიკა..... 9

ქვეთავი 1.1. უძრავი ქონების პირველადი და მეორადი ბაზრების თვის სტატისტიკა, მესამე კვარტალი, 2010 10

ცხრილი 1.1.1. უძრავი ქონების პირველადი და მეორადი ბაზრების თვის დინამიკა 10

ცხრილი 1.1.2. უძრავი ქონების პირველადი და მეორადი ბაზრების კვარტალური დინამიკა 11

გრაფიკი 1.1.A. პირველადი და მეორადი სარეგისტრაციო ტრანზაქციების თვის დინამიკა, 2008-2010 12

გრაფიკი 1.1.B. პირველადი და მეორადი სარეგისტრაციო ტრანზაქციების კვარტალური დინამიკა, 2008-2010 12

თავი 2. სარეგისტრაციო ტრანზაქციების ანალიზი და სტატისტიკა ტერიტორიული ერთეულების მიხედვით..... 13

რუკა 2.A. სარეგისტრაციო ტრანზაქციების გეოგრაფია - მესამე კვარტალი, 2010 14

ქვეთავი 2.1. სარეგისტრაციო ტრანზაქციების თვის სტატისტიკა ტერიტორიული ერთეულების მიხედვით; მესამე კვარტალი, 2010..... 15

ცხრილი 2.1.1. სარეგისტრაციო ტრანზაქციების თვის დინამიკა მუნიციპალიტეტების მიხედვით..... 15

ცხრილი 2.1.2. სარეგისტრაციო ტრანზაქციების თვის დინამიკა რეგიონების მიხედვით..... 17

ცხრილი 2.1.3. სარეგისტრაციო ტრანზაქციების თვის სტრუქტურა მუნიციპალიტეტების მიხედვით..... 18

ცხრილი 2.1.4. სარეგისტრაციო ტრანზაქციების თვის სტრუქტურა რეგიონების მიხედვით..... 20

ცხრილი 2.1.5. სარეგისტრაციო ტრანზაქციების თვის ზრდა/კლება მუნიციპალიტეტების მიხედვით..... 21

ცხრილი 2.1.6. სარეგისტრაციო ტრანზაქციების თვის ზრდა/კლება რეგიონების მიხედვით..... 23

ცხრილი 2.1.7. სარეგისტრაციო ტრანზაქციების თვის ინდექსი მუნიციპალიტეტების მიხედვით..... 24

ცხრილი 2.1.8. სარეგისტრაციო ტრანზაქციების თვის ინდექსი რეგიონების მიხედვით..... 26

გრაფიკი 2.1.A. სარეგისტრაციო ტრანზაქციების თვის დინამიკა და სარეგისტრაციო ტრანზაქციების თვის ინდექსი, 2008-2010 27

გრაფიკი 2.1.B. სარეგისტრაციო ტრანზაქციების თვის ზრდის/კლების ტენდენციები, 2008-2010 27

ქვეთავი 2.2. სარეგისტრაციო ტრანზაქციების კვარტალური სტატისტიკა ტერიტორიული ერთეულების მიხედვით, 2008-2010 28

ცხრილი 2.2.1. სარეგისტრაციო ტრანზაქციების კვარტალური დინამიკა მუნიციპალიტეტების მიხედვით..... 28

ცხრილი 4.2.2. მეორადი სარეგისტრაციო ტრანზაქციების კვარტალური დინამიკა რეგიონების მიხედვით.....	86
ცხრილი 4.2.3. მეორადი სარეგისტრაციო ტრანზაქციების კვარტალური სტრუქტურა მუნიციპალიტეტების მიხედვით	87
ცხრილი 4.2.4. მეორადი სარეგისტრაციო ტრანზაქციების კვარტალური სტრუქტურა რეგიონების მიხედვით.....	89
ცხრილი 4.2.5. მეორადი სარეგისტრაციო ტრანზაქციების კვარტალური ზრდა/კლება მუნიციპალიტეტების მიხედვით	90
ცხრილი 4.2.6. მეორადი სარეგისტრაციო ტრანზაქციების კვარტალური ზრდა/კლება რეგიონების მიხედვით.....	92
ცხრილი 4.2.7. მეორადი სარეგისტრაციო ტრანზაქციების კვარტალური ინდექსი მუნიციპალიტეტების მიხედვით.....	93
ცხრილი 4.2.8. მეორადი სარეგისტრაციო ტრანზაქციების კვარტალური ინდექსი რეგიონების მიხედვით.....	95
გრაფიკი 4.2.A. მეორადი სარეგისტრაციო ტრანზაქციების კვარტალური დინამიკა და მეორადი სარეგისტრაციო ტრანზაქციების კვარტალური ინდექსი, 2008-2010	96
გრაფიკი 4.2.B. მეორადი სარეგისტრაციო ტრანზაქციების კვარტალური ზრდის/კლების ტენდენციები, 2008-2010	96
შენიშვნები	97

შესავალი

საჯარო რეესტრის ეროვნული სააგენტო მუდმივად ცდილობს, სხვადასხვა საინფორმაციო პროდუქტებში, სტატისტიკური და ანალიტიკური პუბლიკაციები შეთავაზოს მომხმარებლებსა და პარტნიორებს. გრძელდება სხვადასხვა პერიოდულობის სტატისტიკური და ანალიტიკური პუბლიკაციების სერიების გამოცემა. ამ მიმართულებით სამიზნე აუდიტორია საკმაოდ ვრცელია და მოიცავს როგორც ბიზნესს, ისე აკადემიურ პერსონალს, მასს მედიას, ადმინისტრაციულ ორგანოებს, ე.წ. მესამე სექტორს და სხვა სუბიექტებს.

„უძრავი ქონების ბაზრის დაიჯესტი“ კვარტალური პერიოდულობის სტატისტიკური და ანალიტიკური პუბლიკაციაა, რომელიც ასახავს ქვეყანაში უძრავი ქონების პირველადი თუ მეორადი ბაზრების, აგრეთვე, ზოგადად უძრავი ქონების ბაზრის განვითარების ტენდენციებს. 4 თავისა და 7 ქვეთავისაგან შემდგარი პუბლიკაცია ამ ეტაპზე სარეგისტრაციო ტრანზაქციების სტატისტიკითა და ანალიზით შემოიფარგლება, თუმცა შემდეგი გამოცემები სხვა მასალებითაც იქნება გაჯერებული.

პუბლიკაცია მოიცავს სტატისტიკას და ანალიზს ქვეყნის როგორც ქალაქებისა და მუნიციპალიტეტების, ისე მსხვილი ტერიტორიული ერთეულების - რეგიონების დონეზე; ამასთან, ასახავს თითოეული სარეგისტრაციო ტრანზაქციის დინამიკას, სტრუქტურას, ზრდას/კლებას და ინდექსებს როგორც თვის, ისე კვარტალის პერიოდულობით.

ვფიქრობთ, თვისა და წლიური (პუბლიკაციათა სერია „უძრავი ქონების რეგისტრაცია საქართველოში“; ამ სერიით გამოიცა სტატისტიკური და ანალიტიკური პუბლიკაცია „უძრავი ქონების რეგისტრაცია საქართველოში, 2010“) პერიოდულობის სტატისტიკურ და ანალიტიკურ პუბლიკაციებთან ერთად, „უძრავი ქონების ბაზრის დაიჯესტი“ თანდათანობით ჯეროვნად უპასუხებს იმ გამოწვევებს, რაც გააჩნია სამიზნე აუდიტორიას უძრავი ქონების ბაზრის სტატისტიკასა და ანალიტიკასთან მიმართებაში.

იმედი გვაქვს, რომ ზემოთ აღნიშნული სტატისტიკური და ანალიტიკური პუბლიკაციები თუ პუბლიკაციათა სერიები თავის მოკრძალებულ წვლილს შეიტანენ ქართული უძრავი ქონების ბაზრის განვითარებაში.

სარედაქციო ჯგუფი
საჯარო რეესტრის ეროვნული სააგენტო

ტერმინოლოგია და განმარტებები

წინამდებარე პუბლიკაციაში სარეგისტრაციო ტრანზაქციები გამოიხატულია 2 გამსხვილებულ ჯგუფად:

- პირველადი სარეგისტრაციო ტრანზაქციები და
- მეორადი სარეგისტრაციო ტრანზაქციები

პირველადი სარეგისტრაციო ტრანზაქცია გულისხმობს საჯარო რეესტრში დაურეგისტრირებელ ქონებაზე საკუთრების უფლების რეგისტრაციას, ხოლო **მეორადი სარეგისტრაციო ტრანზაქცია** - საჯარო რეესტრში რეგისტრირებულ უძრავ ნივთზე უფლების წარმოშობის, გადაცემის, შეცვლის, შეზღუდვის ან შეწყვეტის რეგისტრაციას.

ტრანზაქციების (სარეგისტრაციო ტრანზაქციები, პირველადი სარეგისტრაციო ტრანზაქციები, მეორადი სარეგისტრაციო ტრანზაქციები) **კვარტალური ინდექსი** უჩვენებს კონკრეტულ კვარტალში განხორციელებული ტრანზაქციების რაოდენობის ზრდას ან კლებას 2007 წლის პირველ კვარტალთან შედარებით.

ტრანზაქციების (სარეგისტრაციო ტრანზაქციები, პირველადი სარეგისტრაციო ტრანზაქციები, მეორადი სარეგისტრაციო ტრანზაქციები) **თვის ინდექსი** ასახავს კონკრეტულ თვეში განხორციელებული ტრანზაქციების რაოდენობის ზრდას ან კლებას 2007 წლის დეკემბრის თვესთან შედარებით.

სარეგისტრაციო ტრანზაქციათა თანაფარდობის კოეფიციენტი ასახავს პირველადი და მეორადი სარეგისტრაციო ტრანზაქციების რაოდენობებს შორის თანაფარდობას/პროპორციას.

პუბლიკაციაში გამოყენებულია შემდეგი **სიმბოლოები და აბრევიატურები**:

...	არაა ხელმისაწვდომი
0.0	უმნიშვნელოა
ა.რ.	ავტონომიური რესპუბლიკა
ზ.ე.	ზომის ერთეული
IQ	პირველი კვარტალი
IIIQ	მესამე კვარტალი

ზოგადი შენიშვნები:

1. მუნიციპალიტეტების მიხედვით ზოგიერთ ცხრილში ტერმინი „სხვა“ მოიცავს სააგენტოს 3 ტერიტორიული სარეგისტრაციო სამსახურის (ერედვის, ქურთის და ჯავის) მიერ განხორციელებული ტრანზაქციების ჯამს.

2. შესაძლოა უმნიშვნელო განსხვავება ცხრილებში ინდივიდუალურ და ჯამურ მონაცემებს შორის განპირობებულია გაანგარიშებებისას რიცხვების დამრგვალებით.

თავი 1. უძრავი ქონების ბაზრის ზოგადი ანალიზი და სტატისტიკა

2010 წლის მესამე კვარტალში უძრავი ქონების ბაზარზე სარეგისტრაციო ტრანზაქციათა რაოდენობა წინა წლის იმავე პერიოდთან შედარებით 11.7%-ით გაიზარდა და ქვეყნის მასშტაბით 102 616 ერთეული შეადგინა. პარალელურად გაიზარდა უძრავი ქონების მეორადი ბაზარიც (18.3%-ით), ხოლო უძრავი ქონების პირველადი ბაზარი შემცირდა 10.6%-ით. შესაბამისი ტენდენცია აისახა სარეგისტრაციო ტრანზაქციების კვარტალურ ინდექსზეც (IQ 2007=100): პირველადი სარეგისტრაციო ტრანზაქციების კვარტალური ინდექსი (0.596) შემცირდა, ხოლო მეორადი სარეგისტრაციო ტრანზაქციების კვარტალური ინდექსი გაიზარდა და დაფიქსირდა 1.880 დონეზე.

რაც შეეხება პირველად და მეორად სარეგისტრაციო ტრანზაქციებს შორის თანაფარდობას, კვარტალური ანალიზის მიხედვით, თანდათან მცირდება პირველადი სარეგისტრაციო ტრანზაქციების წილი სარეგისტრაციო ტრანზაქციების მთლიან რაოდენობაში: 2008-2010 წლების მესამე კვარტალში სარეგისტრაციო ტრანზაქციების თანაფარდობის კოეფიციენტი 0.379-დან 0.224-მდე დაეცა. აღსანიშნავია, რომ 2010 წლის მესამე კვარტალში სარეგისტრაციო ტრანზაქციათა 81.7%-ს მეორადი, ხოლო 18.3%-ს - პირველადი სარეგისტრაციო ტრანზაქციები შეადგენდნენ.

უძრავი ქონების ბაზრის თვის ანალიზის მიხედვით, 2010 წლის სექტემბრის თვეში სარეგისტრაციო ტრანზაქციათა რაოდენობა წინა წლის იმავე თვესთან შედარებით 5.6%-ით გაიზარდა და ქვეყნის მასშტაბით 34 975 ერთეული შეადგინა. წინა წლის იმავე თვესთან შედარებით უძრავი ქონების პირველადი ბაზარი შემცირდა 7.4%-ით, ხოლო უძრავი ქონების მეორადი ბაზარი გაიზარდა 9.1%-ით. სექტემბრის თვეში წინა თვესთან შედარებით უძრავი ქონების პირველად და მეორად ბაზრებზე დაფიქსირდა ზრდა (შესაბამისად 6.5% და 7.5%-ით).

2010 წლის სექტემბრის თვეში სარეგისტრაციო ტრანზაქციების თვის ინდექსი (დეკემბერი 2007=100) ქვეყნის მასშტაბით 1.144 დონეზე დაფიქსირდა. ამასთან, გაიზარდა როგორც პირველადი, ისე მეორადი სარეგისტრაციო ტრანზაქციების თვის ინდექსები (შესაბამისად 0.695 და 1.313).

რაც შეეხება პირველად და მეორად სარეგისტრაციო ტრანზაქციებს შორის თანაფარდობას, თვის ანალიზის მიხედვით უმნიშვნელოდ იზრდება მეორად სარეგისტრაციო ტრანზაქციათა წილი სარეგისტრაციო ტრანზაქციების მთლიან რაოდენობაში: 2010 წლის ივლის-სექტემბერში სარეგისტრაციო ტრანზაქციების თანაფარდობის კოეფიციენტი 0.216-დან 0.227-მდე გაიზარდა. ამასთან, 2010 წლის სექტემბრის თვეში სარეგისტრაციო ტრანზაქციათა 81.5%-ს - მეორადი, ხოლო 18.5%-ს - პირველადი სარეგისტრაციო ტრანზაქციები შეადგენდნენ.

ქვეთავი 1.1. უძრავი ქონების პირველადი და მეორადი ბაზრების თვის სტატისტიკა, მესამე კვარტალი, 2010

ცხრილი 1.1.1. უძრავი ქონების პირველადი და მეორადი ბაზრების თვის დინამიკა*

* ცხრილი ასახავს უძრავი ქონებაზე პირველადი და მეორადი ტრანზაქციების ინდიკატორების თვის დინამიკას 2010 წლის მესამე კვარტალში ქვეყნის მასშტაბით.

პერიოდულობა: თვე

ინდიკატორები	ზ.ე.	ივლისი	აგვისტო	სექტემბერი
რაოდენობა				
პირველადი სარეგისტრაციო ტრანზაქციები	ერთეული	6227	6067	6464
მეორადი სარეგისტრაციო ტრანზაქციები	ერთეული	28818	26529	28511
მთლიანად, სარეგისტრაციო ტრანზაქციები	ერთეული	35045	32596	34975
სტრუქტურა				
პირველადი სარეგისტრაციო ტრანზაქციები	პროცენტი	17.8	18.6	18.5
მეორადი სარეგისტრაციო ტრანზაქციები	პროცენტი	82.2	81.4	81.5
მთლიანად, სარეგისტრაციო ტრანზაქციები	პროცენტი	100	100	100
ზრდა/კლება წინა თვესთან შედარებით				
პირველადი სარეგისტრაციო ტრანზაქციები	პროცენტი	-9.7	-2.6	6.5
მეორადი სარეგისტრაციო ტრანზაქციები	პროცენტი	-1.4	-7.9	7.5
მთლიანად, სარეგისტრაციო ტრანზაქციები	პროცენტი	-3.0	-7.0	7.3
ზრდა/კლება წინა წლის იმავე თვესთან შედარებით				
პირველადი სარეგისტრაციო ტრანზაქციები	პროცენტი	-6.1	-17.8	-7.4
მეორადი სარეგისტრაციო ტრანზაქციები	პროცენტი	23.2	24.1	9.1
მთლიანად, სარეგისტრაციო ტრანზაქციები	პროცენტი	16.8	13.3	5.6
სარეგისტრაციო ტრანზაქციების თვის ინდექსი				
პირველადი სარეგისტრაციო ტრანზაქციები	კოეფიციენტი	0.669	0.652	0.695
მეორადი სარეგისტრაციო ტრანზაქციები	კოეფიციენტი	1.327	1.222	1.313
მთლიანად, სარეგისტრაციო ტრანზაქციები	კოეფიციენტი	1.146	1.066	1.144
სარეგისტრაციო ტრანზაქციების თანაფარდობის კოეფიციენტი	კოეფიციენტი	0.216	0.229	0.227

წყარო: საჯარო რეესტრის ეროვნული სააგენტო, 2010

¹ სარეგისტრაციო ტრანზაქციების თვის ინდექსი: დეკემბერი 2007=100, ანუ 2007 წლის დეკემბერთან შედარებით

ცხრილი 1.1.2. უძრავი ქონების პირველადი და მეორადი ტრანზაქციების კვარტალური დინამიკა*

* ცხრილი ასახავს უძრავი ქონებაზე პირველადი და მეორადი ტრანზაქციების ინდიკატორების კვარტალურ დინამიკას 2008-2010 წლების მესამე კვარტალში ქვეყნის მასშტაბით.

პერიოდულობა: კვარტალი

ინდიკატორები	ზ.ე.	III Q 2008	III Q 2009	III Q 2010
რაოდენობა				
პირველადი სარეგისტრაციო ტრანზაქციები	ერთეული	21974	20988	18758
მეორადი სარეგისტრაციო ტრანზაქციები	ერთეული	57948	70905	83858
მთლიანად, სარეგისტრაციო ტრანზაქციები	ერთეული	79922	91893	102616
სტრუქტურა				
პირველადი სარეგისტრაციო ტრანზაქციები	პროცენტი	27.5	22.8	18.3
მეორადი სარეგისტრაციო ტრანზაქციები	პროცენტი	72.5	77.2	81.7
მთლიანად, სარეგისტრაციო ტრანზაქციები	პროცენტი	100	100	100
ზრდა/კლება წინა კვარტალთან შედარებით				
პირველადი სარეგისტრაციო ტრანზაქციები	პროცენტი	-27.4	20.6	-14.5
მეორადი სარეგისტრაციო ტრანზაქციები	პროცენტი	-20.8	26.3	3.0
მთლიანად, სარეგისტრაციო ტრანზაქციები	პროცენტი	-22.8	24.9	-0.7
ზრდა/კლება წინა წლის იმავე კვარტალთან შედარებით				
პირველადი სარეგისტრაციო ტრანზაქციები	პროცენტი	-66.3	-4.5	-10.6
მეორადი სარეგისტრაციო ტრანზაქციები	პროცენტი	-1.4	22.4	18.3
მთლიანად, სარეგისტრაციო ტრანზაქციები	პროცენტი	35.6	15.0	11.7
სარეგისტრაციო ტრანზაქციების კვარტალური ინდექსი¹				
პირველადი სარეგისტრაციო ტრანზაქციები	კოეფიციენტი	0.698	0.667	0.596
მეორადი სარეგისტრაციო ტრანზაქციები	კოეფიციენტი	1.299	1.589	1.880
მთლიანად, სარეგისტრაციო ტრანზაქციები	კოეფიციენტი	1.050	1.208	1.348
სარეგისტრაციო ტრანზაქციების თანაფარდობის კოეფიციენტი	კოეფიციენტი	0.379	0.296	0.224

წყარო: საჯარო რეესტრის ეროვნული სააგენტო, 2010

¹ სარეგისტრაციო ტრანზაქციების კვარტალური ინდექსი: IQ 2007=100, ანუ 2007 წლის პირველ კვარტალთან შედარებით

გრაფიკი 1.1.A. პირველადი და მეორადი სარეგისტრაციო ტრანზაქციების თვის დინამიკა, 2008-2010

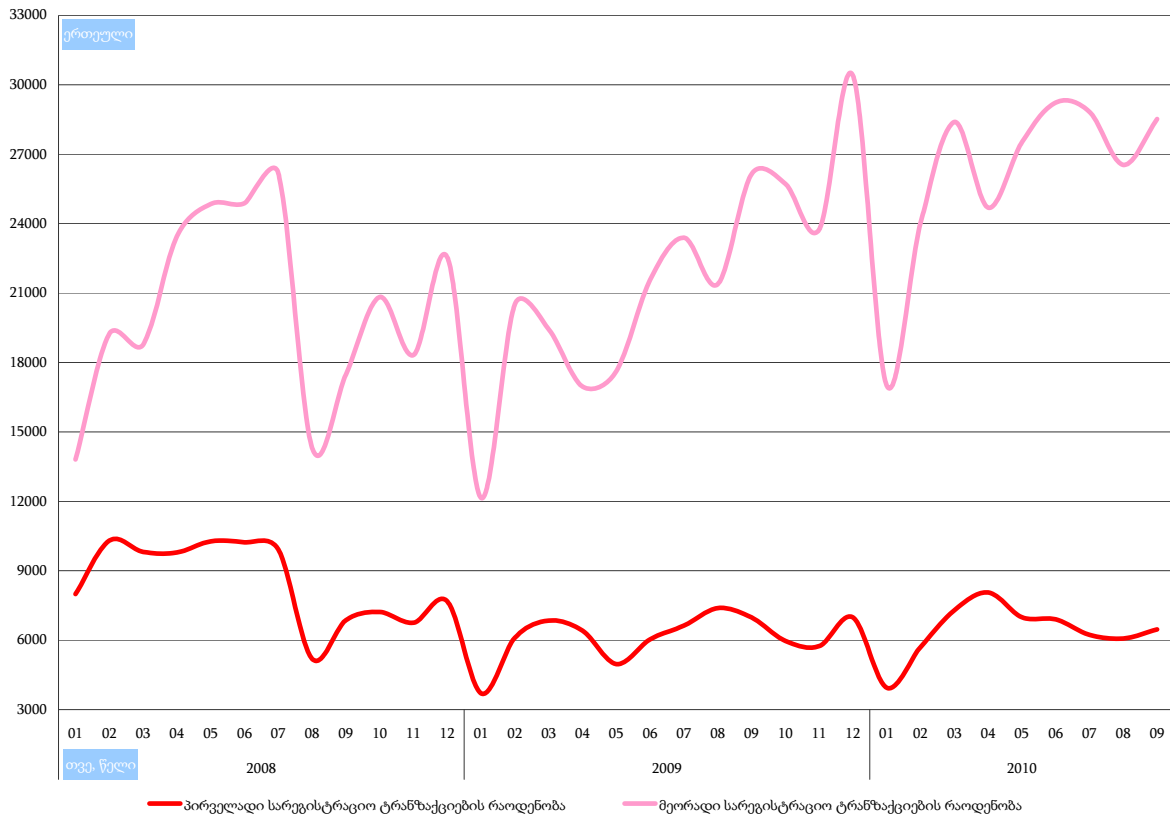

გრაფიკი 1.1.B. პირველადი და მეორადი სარეგისტრაციო ტრანზაქციების კვარტალური დინამიკა, 2008-2010

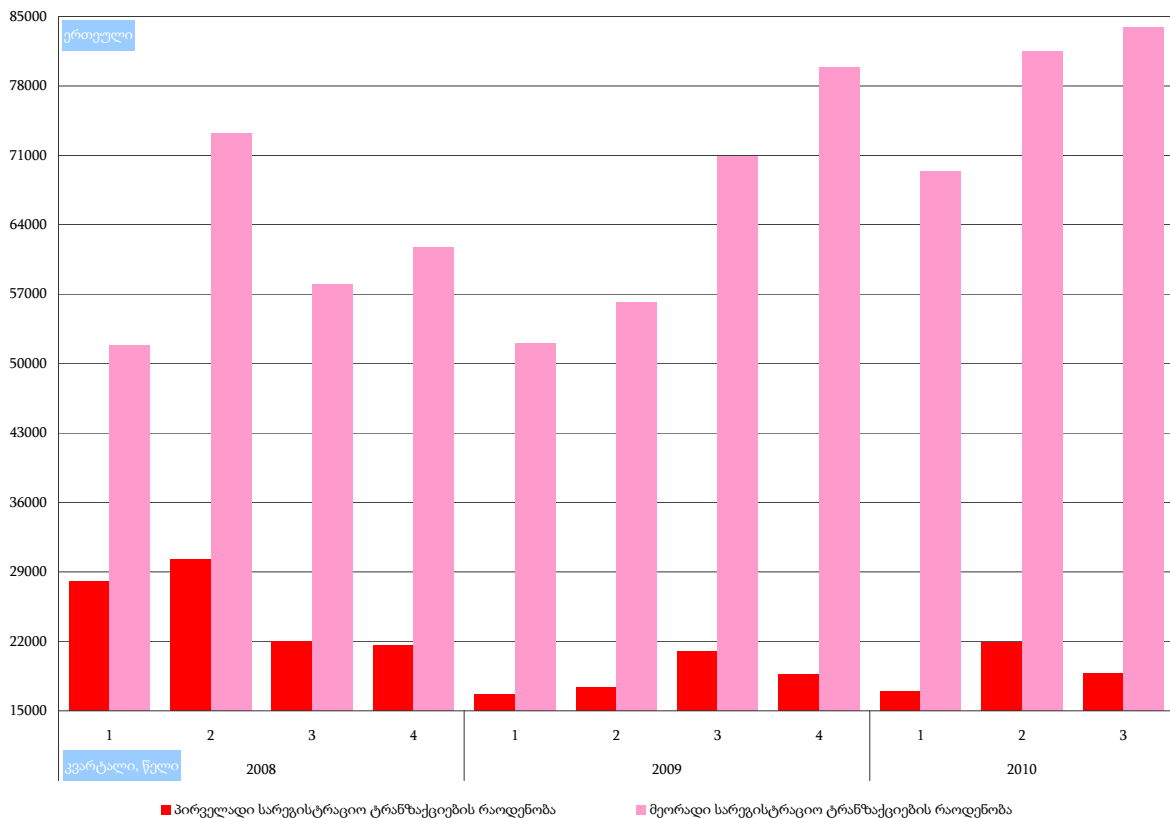

თავი 2. სარეგისტრაციო ტრანზაქციების ანალიზი და სტატისტიკა ტერიტორიული ერთეულების მიხედვით

2010 წლის მესამე კვარტალში უძრავი ქონების სარეგისტრაციო ტრანზაქციების რაოდენობამ ქვეყნის მასშტაბით 102 616 ერთეული (საშუალოდ თვეში 34 205 ერთეული) შეადგინა, 2009 წლის მესამე კვარტალში - 91 893 ერთეული (საშუალოდ თვეში 30 631 ერთეული), ხოლო 2008 წლის იმავე პერიოდში - 79 922 ერთეული (საშუალოდ თვეში 26 641 ერთეული). ამასთან, აშკარაა სარეგისტრაციო ტრანზაქციების რაოდენობის ზრდის ტენდენცია 2008-2009 წლების იმავე 3-თვიან პერიოდებთან შედარებით (შესაბამისად, 28.4%-ით და 11.7%-ით).

2010 წლის 3-თვიან პერიოდში ქვეყნის სარეგისტრაციო ტრანზაქციების კვარტალური ინდექსი (IQ 2007=100) დაფიქსირდა 1.348 დონეზე, რაც აღემატება 2008-2009 წლების იმავე პერიოდის ანალოგიურ მაჩვენებლებს (შესაბამისად 1.050 და 1.208).

სარეგისტრაციო ტრანზაქციების კვარტალური სტრუქტურის მიხედვით, მსხვილი ტერიტორიული ერთეულების ტოპ ხუთეული 2010 წლის მესამე კვარტალში შემდეგ ტერიტორიულ ერთეულებს მოიცავდა:

(1) ქალაქი თბილისი	42.7%,	ანუ	43 777 ერთეული
(2) ქვემო ქართლის რეგიონი	10.7%,	ანუ	10 984 ერთეული
(3) აჭარის ავტონომიური რესპუბლიკა	9.6%,	ანუ	9 817 ერთეული
(4) იმერეთის რეგიონი	9.1%,	ანუ	9 332 ერთეული
(5) კახეთის რეგიონი	7.2%,	ანუ	7 381 ერთეული

მსხვილ ტერიტორიულ ერთეულებს შორის 2010 წლის მესამე კვარტალში სარეგისტრაციო ტრანზაქციების რაოდენობის მაქსიმალური ზრდა (წინა წლის იმავე კვარტალთან შედარებით) დაფიქსირდა რაჭა-ლეჩხუმისა და ქვემო სვანეთის რეგიონში (56.7%-ით), მაქსიმალური კლება კი - სამეგრელო-ზემო სვანეთის რეგიონში (9.6%-ით). იმავე პერიოდში სარეგისტრაციო ტრანზაქციების კვარტალური ინდექსის (IQ 2007=100) მაქსიმალური დონე გამოვლინდა რაჭა-ლეჩხუმისა და ქვემო სვანეთის რეგიონში (2.751), ხოლო მინიმალური დონე - ქვემო ქართლის რეგიონში (0.866).

რაც შეეხება თვის ანალიზს, 2010 წლის მესამე კვარტალში უძრავი ქონების სარეგისტრაციო ტრანზაქციების რაოდენობას ცვალებადი ტენდენცია ახასიათებდა: ივლისის თვეში - 35 045 ერთეული (კლება წინა თვესთან შედარებით 3.0%-ით), აგვისტოს თვეში - 32 596 ერთეული (კლება წინა თვესთან შედარებით 7.0%-ით), ხოლო სექტემბრის თვეში - 34 975 ერთეული (ზრდა წინა თვესთან შედარებით 7.3%-ით). აგრეთვე, აშკარაა სარეგისტრაციო ტრანზაქციების რაოდენობის ზრდის ტენდენცია წინა წლის იმავე თვესთან შედარებით: ივლისის თვეში - 16.8%-ით, აგვისტოს თვეში - 13.3% -ით და სექტემბრის თვეში - 5.6%-ით.

2010 წლის სექტემბრის თვეში ქვეყნის სარეგისტრაციო ტრანზაქციების თვის ინდექსი (დეკემბერი 2007=100) 1.128 დონეზე დაფიქსირდა, რაც აღემატება აგვისტოს თვის ანალოგიურ მაჩვენებელს (1.051) და უმნიშვნელოდ ჩამორჩება ივლისის თვის ანალოგიურ მაჩვენებელს (1.130).

სარეგისტრაციო ტრანზაქციების თვის სტრუქტურის მიხედვით, მსხვილი ტერიტორიული ერთეულების ტოპ ხუთეული 2010 წლის სექტემბრის თვეში შემდეგ ტერიტორიულ ერთეულებს მოიცავდა:

(1) ქალაქი თბილისი	41.9%, ანუ	14 667 ერთეული
(2) აჭარის ავტონომიური რესპუბლიკა	11.0%, ანუ	3 860 ერთეული
(3) ქვემო ქართლის რეგიონი	10.9%, ანუ	3 805 ერთეული
(4) იმერეთის რეგიონი	8.9%, ანუ	3 116 ერთეული
(5) კახეთის რეგიონი	6.8%, ანუ	2 383 ერთეული

მსხვილ ტერიტორიულ ერთეულებს შორის 2010 წლის სექტემბრის თვეში სარეგისტრაციო ტრანზაქციების რაოდენობის მაქსიმალური ზრდა (წინა თვესთან შედარებით) დაფიქსირდა აჭარის ა.რ.-ში (35.4%-ით), მაქსიმალური კლება კი - რაჭა-ლეჩხუმისა და ქვემო სვანეთის რეგიონში (36.8%-ით). ამავე პერიოდში სარეგისტრაციო ტრანზაქციების თვის ინდექსის (დეკემბერი 2007=100) მაქსიმალური დონე გამოვლინდა გურიის რეგიონში (1.645), ხოლო მინიმალური დონე - მცხეთა-მთიანეთის რეგიონში (0.749).

რუკა 2.A. სარეგისტრაციო ტრანზაქციების გეოგრაფია - მესამე კვარტალი, 2010



ქვეთავი 2.1. სარეგისტრაციო ტრანზაქციების თვის სტატისტიკა ტერიტორიული ერთეულების მიხედვით; მესამე კვარტალი, 2010

ცხრილი 2.1.1. სარეგისტრაციო ტრანზაქციების თვის დინამიკა მუნიციპალიტეტების* მიხედვით

* ცხრილი ასახავს სარეგისტრაციო ტრანზაქციების თვის დინამიკას 2010 წლის მესამე კვარტალში ტერიტორიული ერთეულების (მუნიციპალიტეტები და არამუნიციპალური დაქვემდებარების ქალაქები; მთლიანად 65 ტერიტორიული ერთეული) მიხედვით.

ზომის ერთეული: ერთეული
პერიოდულობა: თვე

ტერიტორიული ერთეული	ივლისი	აგვისტო	სექტემბერი
ქალაქი თბილისი	15959	13151	14667
ქალაქი ბათუმი	1970	1721	2312
ქედას მუნიციპალიტეტი	23	33	32
ქობულეთის მუნიციპალიტეტი	336	421	484
შუახევის მუნიციპალიტეტი	33	20	118
ხელვაჩაურის მუნიციპალიტეტი	587	588	834
ხულოს მუნიციპალიტეტი	158	67	80
ლანჩხუთის მუნიციპალიტეტი	160	149	192
ოზურგეთის მუნიციპალიტეტი	428	443	592
ჩოხატაურის მუნიციპალიტეტი	88	137	132
ქალაქი ქუთაისი	1432	1379	1431
ბაღდათის მუნიციპალიტეტი	112	227	127
ვანის მუნიციპალიტეტი	72	66	51
ზესტაფონის მუნიციპალიტეტი	273	317	279
თერჯოლას მუნიციპალიტეტი	121	114	85
სამტრედიის მუნიციპალიტეტი	161	189	209
საჩხერის მუნიციპალიტეტი	137	197	167
ტყიბულის მუნიციპალიტეტი	83	115	90
წყალტუბოს მუნიციპალიტეტი	341	291	365
ჭიათურის მუნიციპალიტეტი	105	145	150
ხარაგაულის მუნიციპალიტეტი	68	76	56
ხონის მუნიციპალიტეტი	85	110	106
ახმეტის მუნიციპალიტეტი	167	175	182
გურჯაანის მუნიციპალიტეტი	569	596	379
დედოფლისწყაროს მუნიციპალიტეტი	193	336	271
თელავის მუნიციპალიტეტი	519	524	541
ლაგოდეხის მუნიციპალიტეტი	238	284	257
საგარეჯოს მუნიციპალიტეტი	279	238	246
სიღნაღის მუნიციპალიტეტი	182	298	297
ყვარლის მუნიციპალიტეტი	232	168	210
ახალგორის მუნიციპალიტეტი	0	0	0
დუშეთის მუნიციპალიტეტი	338	323	295
თიანეთის მუნიციპალიტეტი	73	69	52

წყარო: საჯარო რეგისტრის ეროვნული სააგენტო, 2010

ცხრილი 2.1.1. სარეგისტრაციო ტრანზაქციების თვის დინამიკა მუნიციპალიტეტების* მიხედვით (გაგრძელება)

* ცხრილი ასახავს სარეგისტრაციო ტრანზაქციების თვის დინამიკას 2010 წლის მესამე კვარტალში ტერიტორიული ერთეულების (მუნიციპალიტეტები და არამუნიციპალური დაქვემდებარების ქალაქები; მთლიანად 65 ტერიტორიული ერთეული) მიხედვით.

ზომის ერთეული: ერთეული

პერიოდულობა: თვე

ტერიტორიული ერთეული	ივლისი	აგვისტო	სექტემბერი
მცხეთის მუნიციპალიტეტი	1267	969	1102
ყაზბეგის მუნიციპალიტეტი	42	76	90
ამბროლაურის მუნიციპალიტეტი	52	149	99
ლენტეხის მუნიციპალიტეტი	9	59	9
ონის მუნიციპალიტეტი	27	65	41
ცაგერის მუნიციპალიტეტი	28	42	50
ქალაქი ფოთი	395	417	433
აბაშის მუნიციპალიტეტი	131	105	71
ზუგდიდის მუნიციპალიტეტი	559	492	464
მარტვილის მუნიციპალიტეტი	101	86	68
მესტიის მუნიციპალიტეტი	73	97	105
სენაკის მუნიციპალიტეტი	177	170	186
ჩხოროწყუს მუნიციპალიტეტი	37	64	34
წალენჯიხის მუნიციპალიტეტი	70	270	102
ხოზის მუნიციპალიტეტი	179	109	134
ადიგენის მუნიციპალიტეტი	35	84	58
ასპინძის მუნიციპალიტეტი	77	53	70
ახალქალაქის მუნიციპალიტეტი	137	249	192
ახალციხის მუნიციპალიტეტი	269	336	241
ბორჯომის მუნიციპალიტეტი	541	540	545
ნინოწმინდის მუნიციპალიტეტი	120	159	130
ქალაქი რუსთავი	1166	927	1161
ბოლნისის მუნიციპალიტეტი	187	239	196
გარდაბნის მუნიციპალიტეტი	1216	1229	1522
დმანისის მუნიციპალიტეტი	145	144	107
თეთრიწყაროს მუნიციპალიტეტი	222	232	258
მარნეულის მუნიციპალიტეტი	611	516	475
წალკის მუნიციპალიტეტი	164	181	86
გორის მუნიციპალიტეტი	738	682	863
კასპის მუნიციპალიტეტი	313	337	278
ქარელის მუნიციპალიტეტი	155	158	178
ხაშურის მუნიციპალიტეტი	280	393	338
ქვეყანა, მთლიანად	35045	32596	34975

წყარო: საჯარო რეესტრის ეროვნული სააგენტო, 2010

ცხრილი 2.1.2. სარეგისტრაციო ტრანზაქციების თვის დინამიკა რეგიონების* მიხედვით

* ცხრილი ასახავს სარეგისტრაციო ტრანზაქციების თვის დინამიკას 2010 წლის მესამე კვარტალში მსხვილი ტერიტორიული ერთეულების (რეგიონები, დედაქალაქი, ავტონომიური რესპუბლიკები; მთლიანად 12 ტერიტორიული ერთეული) მიხედვით.

ზომის ერთეული: ერთეული

პერიოდულობა: თვე

ტერიტორიული ერთეული	ივლისი	აგვისტო	სექტემბერი
ქალაქი თბილისი	15959	13151	14667
აფხაზეთის ა.რ.
აჭარის ა.რ.	3107	2850	3860
გურიის რეგიონი	676	729	916
იმერეთის რეგიონი	2990	3226	3116
კახეთის რეგიონი	2379	2619	2383
მცხეთა-მთიანეთის რეგიონი	1720	1437	1539
რაჭა-ლეჩხუმისა და ქვემო სვანეთის რეგიონი	116	315	199
სამეგრელო-ზემო სვანეთის რეგიონი	1722	1810	1597
სამცხე-ჯავახეთის რეგიონი	1179	1421	1236
ქვემო ქართლის რეგიონი	3711	3468	3805
შიდა ქართლის რეგიონი	1486	1570	1657
ქვეყანა, მთლიანად	35045	32596	34975

წყარო: საჯარო რეგისტრის ეროვნული სააგენტო, 2010

ცხრილი 2.1.3. სარეგისტრაციო ტრანზაქციების თვის სტრუქტურა მუნიციპალიტეტების* მიხედვით

* ცხრილი ასახავს სარეგისტრაციო ტრანზაქციების თვის სტრუქტურას 2010 წლის მესამე კვარტალში ტერიტორიული ერთეულების (მუნიციპალიტეტები და არამუნიციპალური დაქვემდებარების ქალაქები; მთლიანად 65 ტერიტორიული ერთეული) მიხედვით.

ზომის ერთეული: პროცენტი

პერიოდულობა: თვე

ტერიტორიული ერთეული	ივლისი	აგვისტო	სექტემბერი
ქალაქი თბილისი	45.5	40.3	41.9
ქალაქი ბათუმი	5.6	5.3	6.6
ქედას მუნიციპალიტეტი	0.1	0.1	0.1
ქობულეთის მუნიციპალიტეტი	1.0	1.3	1.4
შუახევის მუნიციპალიტეტი	0.1	0.1	0.3
ხელვაჩაურის მუნიციპალიტეტი	1.7	1.8	2.4
ხულოს მუნიციპალიტეტი	0.5	0.2	0.2
ლანჩხუთის მუნიციპალიტეტი	0.5	0.5	0.5
ოზურგეთის მუნიციპალიტეტი	1.2	1.4	1.7
ჩოხატაურის მუნიციპალიტეტი	0.3	0.4	0.4
ქალაქი ქუთაისი	4.1	4.2	4.1
ბაღდათის მუნიციპალიტეტი	0.3	0.7	0.4
ვანის მუნიციპალიტეტი	0.2	0.2	0.1
ზესტაფონის მუნიციპალიტეტი	0.8	1.0	0.8
თერჯოლას მუნიციპალიტეტი	0.3	0.3	0.2
სამტრედიის მუნიციპალიტეტი	0.5	0.6	0.6
საჩხერის მუნიციპალიტეტი	0.4	0.6	0.5
ტყიბულის მუნიციპალიტეტი	0.2	0.4	0.3
წყალტუბოს მუნიციპალიტეტი	1.0	0.9	1.0
ჭიათურის მუნიციპალიტეტი	0.3	0.4	0.4
ხარაგაულის მუნიციპალიტეტი	0.2	0.2	0.2
ხონის მუნიციპალიტეტი	0.2	0.3	0.3
ახმეტის მუნიციპალიტეტი	0.5	0.5	0.5
გურჯაანის მუნიციპალიტეტი	1.6	1.8	1.1
დედოფლისწყაროს მუნიციპალიტეტი	0.6	1.0	0.8
თელავის მუნიციპალიტეტი	1.5	1.6	1.5
ლაგოდეხის მუნიციპალიტეტი	0.7	0.9	0.7
საგარეჯოს მუნიციპალიტეტი	0.8	0.7	0.7
სიღნაღის მუნიციპალიტეტი	0.5	0.9	0.8
ყვარლის მუნიციპალიტეტი	0.7	0.5	0.6
ახალგორის მუნიციპალიტეტი	0	0	0
დუშეთის მუნიციპალიტეტი	1.0	1.0	0.8
თიანეთის მუნიციპალიტეტი	0.2	0.2	0.1

წყარო: საჯარო რეესტრის ეროვნული სააგენტო, 2010

ცხრილი 2.1.3. სარეგისტრაციო ტრანზაქციების თვის სტრუქტურა მუნიციპალიტეტების* მიხედვით (გაგრძელება)

* ცხრილი ასახავს სარეგისტრაციო ტრანზაქციების თვის სტრუქტურას 2010 წლის მესამე კვარტალში ტერიტორიული ერთეულების (მუნიციპალიტეტები და არამუნიციპალური დაქვემდებარების ქალაქები; მთლიანად 65 ტერიტორიული ერთეული) მიხედვით.

ზომის ერთეული: პროცენტი

პერიოდულობა: თვე

ტერიტორიული ერთეული	ივლისი	აგვისტო	სექტემბერი
მცხეთის მუნიციპალიტეტი	3.6	3.0	3.2
ყაზბეგის მუნიციპალიტეტი	0.1	0.2	0.3
ამბროლაურის მუნიციპალიტეტი	0.1	0.5	0.3
ლენტეხის მუნიციპალიტეტი	0.0	0.2	0.0
ონის მუნიციპალიტეტი	0.1	0.2	0.1
ცაგერის მუნიციპალიტეტი	0.1	0.1	0.1
ქალაქი ფოთი	1.1	1.3	1.2
აბაშის მუნიციპალიტეტი	0.4	0.3	0.2
ზუგდიდის მუნიციპალიტეტი	1.6	1.5	1.3
მარტვილის მუნიციპალიტეტი	0.3	0.3	0.2
მესტიის მუნიციპალიტეტი	0.2	0.3	0.3
სენაკის მუნიციპალიტეტი	0.5	0.5	0.5
ჩხოროწყუს მუნიციპალიტეტი	0.1	0.2	0.1
წალენჯიხის მუნიციპალიტეტი	0.2	0.8	0.3
ხობის მუნიციპალიტეტი	0.5	0.3	0.4
ადიგენის მუნიციპალიტეტი	0.1	0.3	0.2
ასპინძის მუნიციპალიტეტი	0.2	0.2	0.2
ახალქალაქის მუნიციპალიტეტი	0.4	0.8	0.5
ახალციხის მუნიციპალიტეტი	0.8	1.0	0.7
ბორჯომის მუნიციპალიტეტი	1.5	1.7	1.6
ნინოწმინდის მუნიციპალიტეტი	0.3	0.5	0.4
ქალაქი რუსთავი	3.3	2.8	3.3
ბოლნისის მუნიციპალიტეტი	0.5	0.7	0.6
გარდაბნის მუნიციპალიტეტი	3.5	3.8	4.4
დმანისის მუნიციპალიტეტი	0.4	0.4	0.3
თეთრიწყაროს მუნიციპალიტეტი	0.6	0.7	0.7
მარნეულის მუნიციპალიტეტი	1.7	1.6	1.4
წალკის მუნიციპალიტეტი	0.5	0.6	0.2
გორის მუნიციპალიტეტი	2.1	2.1	2.5
კასპის მუნიციპალიტეტი	0.9	1.0	0.8
ქარელის მუნიციპალიტეტი	0.4	0.5	0.5
ხაშურის მუნიციპალიტეტი	0.8	1.2	1.0
ქვეყანა, მთლიანად	100	100	100

წყარო: საჯარო რეგისტრის ეროვნული სააგენტო, 2010

ცხრილი 2.1.4. სარეგისტრაციო ტრანზაქციების თვის სტრუქტურა რეგიონების* მიხედვით

* ცხრილი ასახავს სარეგისტრაციო ტრანზაქციების თვის სტრუქტურას 2010 წლის მესამე კვარტალში მსხვილი ტერიტორიული ერთეულების (რეგიონები, დედაქალაქი, ავტონომიური რესპუბლიკები; მთლიანად 12 ტერიტორიული ერთეული) მიხედვით.

ზომის ერთეული: პროცენტი

პერიოდულობა: თვე

ტერიტორიული ერთეული	ივლისი	აგვისტო	სექტემბერი
ქალაქი თბილისი	45.5	40.3	41.9
აფხაზეთის ა.რ.
აჭარის ა.რ.	8.9	8.7	11.0
გურიის რეგიონი	1.9	2.2	2.6
იმერეთის რეგიონი	8.5	9.9	8.9
კახეთის რეგიონი	6.8	8.0	6.8
მცხეთა-მთიანეთის რეგიონი	4.9	4.4	4.4
რაჭა-ლეჩხუმისა და ქვემო სვანეთის რეგიონი	0.3	1.0	0.6
სამეგრელო-ზემო სვანეთის რეგიონი	4.9	5.6	4.6
სამცხე-ჯავახეთის რეგიონი	3.4	4.4	3.5
ქვემო ქართლის რეგიონი	10.6	10.6	10.9
შიდა ქართლის რეგიონი	4.2	4.8	4.7
ქვეყანა, მთლიანად	100	100	100

წყარო: საჯარო რეგისტრის ეროვნული სააგენტო, 2010

ცხრილი 2.1.5. სარეგისტრაციო ტრანზაქციების თვის ზრდა/კლება მუნიციპალიტეტების* მიხედვით

* ცხრილი ასახავს სარეგისტრაციო ტრანზაქციების რაოდენობის თვის ზრდის/კლების (წინა თვესთან შედარებით) ტენდენციებს 2010 წლის მესამე კვარტალში ტერიტორიული ერთეულების (მუნიციპალიტეტები და არამუნიციპალური დაქვემდებარების ქალაქები; მთლიანად 65 ტერიტორიული ერთეული) მიხედვით.

ზომის ერთეული: პროცენტი

პერიოდულობა: თვე

ტერიტორიული ერთეული	ივლისი	აგვისტო	სექტემბერი
ქალაქი თბილისი	-3.3	-17.6	11.5
ქალაქი ბათუმი	-12.0	-12.6	34.3
ქედას მუნიციპალიტეტი	-62.3	43.5	-3.0
ქობულეთის მუნიციპალიტეტი	-18.0	25.3	15.0
შუახევის მუნიციპალიტეტი	-35.3	-39.4	490.0
ხელვაჩაურის მუნიციპალიტეტი	-22.8	0.2	41.8
ხულოს მუნიციპალიტეტი	59.6	-57.6	19.4
ლანჩხუთის მუნიციპალიტეტი	-12.6	-6.9	28.9
ოზურგეთის მუნიციპალიტეტი	2.6	3.5	33.6
ჩოხატაურის მუნიციპალიტეტი	35.4	55.7	-3.6
ქალაქი ქუთაისი	-13.7	-3.7	3.8
ბაღდათის მუნიციპალიტეტი	0.9	102.7	-44.1
ვანის მუნიციპალიტეტი	-5.3	-8.3	-22.7
ზესტაფონის მუნიციპალიტეტი	-2.2	16.1	-12.0
თერჯოლას მუნიციპალიტეტი	21.0	-5.8	-25.4
სამტრედიის მუნიციპალიტეტი	-30.6	17.4	10.6
საჩხერის მუნიციპალიტეტი	-10.5	43.8	-15.2
ტყიბულის მუნიციპალიტეტი	22.1	38.6	-21.7
წყალტუბოს მუნიციპალიტეტი	11.8	-14.7	25.4
ჭიათურის მუნიციპალიტეტი	-5.4	38.1	3.4
ხარაგაულის მუნიციპალიტეტი	1.5	11.8	-26.3
ხონის მუნიციპალიტეტი	14.9	29.4	-3.6
ახმეტის მუნიციპალიტეტი	-9.2	4.8	4.0
გურჯაანის მუნიციპალიტეტი	76.7	4.7	-36.4
დედოფლისწყაროს მუნიციპალიტეტი	30.4	74.1	-19.3
თელავის მუნიციპალიტეტი	-2.3	1.0	3.2
ლაგოდეხის მუნიციპალიტეტი	28.0	19.3	-9.5
საგარეჯოს მუნიციპალიტეტი	28.0	-14.7	3.4
სიღნაღის მუნიციპალიტეტი	11.7	63.7	-0.3
ყვარლის მუნიციპალიტეტი	14.9	-27.6	25.0
ახალგორის მუნიციპალიტეტი	0	0	0
დუშეთის მუნიციპალიტეტი	27.1	-4.4	-8.7
თიანეთის მუნიციპალიტეტი	82.5	-5.5	-24.6

წყარო: საჯარო რეესტრის ეროვნული სააგენტო, 2010

ცხრილი 2.1.5. სარეგისტრაციო ტრანზაქციების თვის ზრდა/კლება მუნიციპალიტეტების* მიხედვით (გაგრძელება)

* ცხრილი ასახავს სარეგისტრაციო ტრანზაქციების რაოდენობის თვის ზრდის/კლების (წინა თვესთან შედარებით) ტენდენციებს 2010 წლის მესამე კვარტალში ტერიტორიული ერთეულების (მუნიციპალიტეტები და არამუნიციპალური დაქვემდებარების ქალაქები; მთლიანად 65 ტერიტორიული ერთეული) მიხედვით.

ზომის ერთეული: პროცენტი

პერიოდულობა: თვე

ტერიტორიული ერთეული	ივლისი	აგვისტო	სექტემბერი
მცხეთის მუნიციპალიტეტი	-4.2	-23.5	13.7
ყაზბეგის მუნიციპალიტეტი	-20.8	81.0	18.4
ამბროლაურის მუნიციპალიტეტი	26.8	186.5	-33.6
ლენტეხის მუნიციპალიტეტი	-10.0	555.6	-84.7
ონის მუნიციპალიტეტი	-12.9	140.7	-36.9
ცაგერის მუნიციპალიტეტი	0.0	50.0	19.0
ქალაქი ფოთი	17.6	5.6	3.8
აბაშის მუნიციპალიტეტი	-4.4	-19.8	-32.4
ზუგდიდის მუნიციპალიტეტი	4.3	-12.0	-5.7
მარტვილის მუნიციპალიტეტი	68.3	-14.9	-20.9
მესტიის მუნიციპალიტეტი	62.2	32.9	8.2
სენაკის მუნიციპალიტეტი	-27.2	-4.0	9.4
ჩხოროწყუს მუნიციპალიტეტი	-21.3	73.0	-46.9
წალენჯიხის მუნიციპალიტეტი	7.7	285.7	-62.2
ხოზის მუნიციპალიტეტი	8.5	-39.1	22.9
ადიგენის მუნიციპალიტეტი	-28.6	140.0	-31.0
ასპინძის მუნიციპალიტეტი	13.2	-31.2	32.1
ახალქალაქის მუნიციპალიტეტი	-23.9	81.8	-22.9
ახალციხის მუნიციპალიტეტი	3.9	24.9	-28.3
ბორჯომის მუნიციპალიტეტი	-15.9	-0.2	0.9
ნინოწმინდის მუნიციპალიტეტი	-24.5	32.5	-18.2
ქალაქი რუსთავი	8.5	-20.5	25.2
ბოლნისის მუნიციპალიტეტი	5.6	27.8	-18.0
გარდაბნის მუნიციპალიტეტი	-18.0	1.1	23.8
დმანისის მუნიციპალიტეტი	4.3	-0.7	-25.7
თეთრიწყაროს მუნიციპალიტეტი	31.4	4.5	11.2
მარნეულის მუნიციპალიტეტი	-19.8	-15.5	-7.9
წალკის მუნიციპალიტეტი	21.5	10.4	-52.5
გორის მუნიციპალიტეტი	10.3	-7.6	26.5
კასპის მუნიციპალიტეტი	11.0	7.7	-17.5
ქარელის მუნიციპალიტეტი	-0.6	1.9	12.7
ხაშურის მუნიციპალიტეტი	-12.2	40.4	-14.0
ქვეყანა, მთლიანად	-3.0	-7.0	7.3

წყარო: საჯარო რეგისტრის ეროვნული სააგენტო, 2010

ცხრილი 2.1.6. სარეგისტრაციო ტრანზაქციების თვის ზრდა/კლება რეგიონების* მიხედვით

* ცხრილი ასახავს სარეგისტრაციო ტრანზაქციების რაოდენობის თვის ზრდის/კლების (წინა თვესთან შედარებით) ტენდენციებს 2010 წლის მესამე კვარტალში მსხვილი ტერიტორიული ერთეულების (რეგიონები, დედაქალაქი, ავტონომიური რესპუბლიკები; მთლიანად 12 ტერიტორიული ერთეული) მიხედვით.

ზომის ერთეული: პროცენტი

პერიოდულობა: თვე

ტერიტორიული ერთეული	ივლისი	აგვისტო	სექტემბერი
ქალაქი თბილისი	-3.3	-17.6	11.5
აფხაზეთის ა.რ.
აჭარის ა.რ.	-14.1	-8.3	35.4
გურიის რეგიონი	1.7	7.8	25.7
იმერეთის რეგიონი	-7.6	7.9	-3.4
კახეთის რეგიონი	21.8	10.1	-9.0
მცხეთა-მთიანეთის რეგიონი	2.3	-16.5	7.1
რაჭა-ლეჩხუმისა და ქვემო სვანეთის რეგიონი	5.5	171.6	-36.8
სამეგრელო-ზემო სვანეთის რეგიონი	5.4	5.1	-11.8
სამცხე-ჯავახეთის რეგიონი	-13.2	20.5	-13.0
ქვემო ქართლის რეგიონი	-5.8	-6.5	9.7
შიდა ქართლის რეგიონი	4.2	5.7	5.5
ქვეყანა, მთლიანად	-3.0	-7.0	7.3

წყარო: საჯარო რეგისტრის ეროვნული სააგენტო, 2010

ცხრილი 2.1.7. სარეგისტრაციო ტრანზაქციების თვის ინდექსი მუნიციპალიტეტების* მიხედვით

* ცხრილი ასახავს სარეგისტრაციო ტრანზაქციების თვის ინდექსის (დეკემბერი 2007=100, ანუ 2007 წლის დეკემბერთან შედარებით) დინამიკას 2010 წლის მესამე კვარტალში ტერიტორიული ერთეულების (მუნიციპალიტეტები და არამუნიციპალური დაქვემდებარების ქალაქები; მთლიანად 65 ტერიტორიული ერთეული) მიხედვით.

ზომის ერთეული: კოეფიციენტი

პერიოდულობა: თვე

ტერიტორიული ერთეული	ივლისი	აგვისტო	სექტემბერი
ქალაქი თბილისი	1.480	1.219	1.360
ქალაქი ბათუმი	1.709	1.493	2.005
ქედას მუნიციპალიტეტი	0.064	0.092	0.090
ქობულეთის მუნიციპალიტეტი	0.991	1.242	1.428
შუახევის მუნიციპალიტეტი	0.155	0.094	0.554
ხელვაჩაურის მუნიციპალიტეტი	0.737	0.739	1.048
ხულოს მუნიციპალიტეტი	0.441	0.187	0.223
ლანჩხუთის მუნიციპალიტეტი	0.925	0.861	1.110
ოზურგეთის მუნიციპალიტეტი	1.313	1.359	1.816
ჩოხატაურის მუნიციპალიტეტი	1.517	2.362	2.276
ქალაქი ქუთაისი	0.966	0.930	0.966
ბაღდათის მუნიციპალიტეტი	1.867	3.783	2.117
ვანის მუნიციპალიტეტი	0.649	0.595	0.459
ზესტაფონის მუნიციპალიტეტი	0.948	1.101	0.969
თერჯოლას მუნიციპალიტეტი	1.532	1.443	1.076
სამტრედიის მუნიციპალიტეტი	0.801	0.940	1.040
საჩხერის მუნიციპალიტეტი	0.811	1.166	0.988
ტყიბულის მუნიციპალიტეტი	0.933	1.292	1.011
წყალტუბოს მუნიციპალიტეტი	0.583	0.497	0.624
ჭიათურის მუნიციპალიტეტი	0.610	0.843	0.872
ხარაგაულის მუნიციპალიტეტი	0.349	0.390	0.287
ხონის მუნიციპალიტეტი	0.231	0.299	0.288
ახმეტის მუნიციპალიტეტი	1.219	1.277	1.328
გურჯაანის მუნიციპალიტეტი	1.581	1.656	1.053
დედოფლისწყაროს მუნიციპალიტეტი	0.923	1.608	1.297
თელავის მუნიციპალიტეტი	1.111	1.122	1.158
ლაგოდეხის მუნიციპალიტეტი	0.821	0.979	0.886
საგარეჯოს მუნიციპალიტეტი	1.533	1.308	1.352
სიღნაღის მუნიციპალიტეტი	0.630	1.031	1.028
ყვარლის მუნიციპალიტეტი	1.000	0.724	0.905
ახალგორის მუნიციპალიტეტი	0	0	0
დუშეთის მუნიციპალიტეტი	0.434	0.415	0.379
თიანეთის მუნიციპალიტეტი	2.704	2.556	1.926

წყარო: საჯარო რეესტრის ეროვნული სააგენტო, 2010

ცხრილი 2.1.7. სარეგისტრაციო ტრანზაქციების თვის ინდექსი მუნიციპალიტეტების* მიხედვით (გაგრძელება)

* ცხრილი ასახავს სარეგისტრაციო ტრანზაქციების თვის ინდექსის (დეკემბერი 2007=100, ანუ 2007 წლის დეკემბერთან შედარებით) დინამიკას 2010 წლის მესამე კვარტალში ტერიტორიული ერთეულების (მუნიციპალიტეტები და არამუნიციპალური დაქვემდებარების ქალაქები; მთლიანად 65 ტერიტორიული ერთეული) მიხედვით.

ზომის ერთეული: კოეფიციენტი

პერიოდულობა: თვე

ტერიტორიული ერთეული	ივლისი	აგვისტო	სექტემბერი
მცხეთის მუნიციპალიტეტი	1.097	0.839	0.954
ყაზბეგის მუნიციპალიტეტი	0.764	1.382	1.636
ამბროლაურის მუნიციპალიტეტი	1.405	4.027	2.676
ლენტეხის მუნიციპალიტეტი	1.800	11.800	1.800
ონის მუნიციპალიტეტი	0.519	1.250	0.788
ცაგერის მუნიციპალიტეტი	0.538	0.808	0.962
ქალაქი ფოთი	0.921	0.972	1.009
აბაშის მუნიციპალიტეტი	0.306	0.245	0.166
ზუგდიდის მუნიციპალიტეტი	1.377	1.212	1.143
მარტვილის მუნიციპალიტეტი	0.918	0.782	0.618
მესტიის მუნიციპალიტეტი	6.083	8.083	8.750
სენაკის მუნიციპალიტეტი	0.722	0.694	0.759
ჩხოროწყუს მუნიციპალიტეტი	0.661	1.143	0.607
წალენჯიხის მუნიციპალიტეტი	1.014	3.913	1.478
ხოზის მუნიციპალიტეტი	1.326	0.807	0.993
ადიგენის მუნიციპალიტეტი	0.467	1.120	0.773
ასპინძის მუნიციპალიტეტი	1.305	0.898	1.186
ახალქალაქის მუნიციპალიტეტი	0.862	1.566	1.208
ახალციხის მუნიციპალიტეტი	0.617	0.771	0.553
ბორჯომის მუნიციპალიტეტი	1.918	1.915	1.933
ნინოწმინდის მუნიციპალიტეტი	1.062	1.407	1.150
ქალაქი რუსთავი	1.102	0.876	1.097
ბოლნისის მუნიციპალიტეტი	1.127	1.440	1.181
გარდაბნის მუნიციპალიტეტი	1.107	1.119	1.386
დმანისის მუნიციპალიტეტი	2.014	2.000	1.486
თეთრიწყაროს მუნიციპალიტეტი	0.663	0.693	0.770
მარნეულის მუნიციპალიტეტი	1.813	1.531	1.409
წალკის მუნიციპალიტეტი	0.282	0.312	0.148
გორის მუნიციპალიტეტი	1.297	1.199	1.517
კასპის მუნიციპალიტეტი	1.852	1.994	1.645
ქარელის მუნიციპალიტეტი	1.084	1.105	1.245
ხაშურის მუნიციპალიტეტი	0.933	1.310	1.127
ქვეყანა, მთლიანად	1.130	1.051	1.128

წყარო: საჯარო რეესტრის ეროვნული სააგენტო, 2010

ცხრილი 2.1.8. სარეგისტრაციო ტრანზაქციების თვის ინდექსი რეგიონების* მიხედვით

* ცხრილი ასახავს სარეგისტრაციო ტრანზაქციების თვის ინდექსის (დეკემბერი 2007=100, ანუ 2007 წლის დეკემბერთან შედარებით) დინამიკას 2010 წლის მესამე კვარტალში მსხვილი ტერიტორიული ერთეულების (რეგიონები, დედაქალაქი, ავტონომიური რესპუბლიკები; მთლიანად 12 ტერიტორიული ერთეული) მიხედვით.

ზომის ერთეული: კოეფიციენტი

პერიოდულობა: თვე

ტერიტორიული ერთეული	ივლისი	აგვისტო	სექტემბერი
ქალაქი თბილისი	1.480	1.219	1.360
აფხაზეთის ა.რ.
აჭარის ა.რ.	0.966	0.886	1.200
გურიის რეგიონი	1.214	1.309	1.645
იმერეთის რეგიონი	0.924	1.079	0.966
კახეთის რეგიონი	1.098	1.209	1.100
მცხეთა-მთიანეთის რეგიონი	0.837	0.699	0.749
რაჭა-ლეჩხუმისა და ქვემო სვანეთის რეგიონი	0.795	2.158	1.363
სამეგრელო-ზემო სვანეთის რეგიონი	0.911	0.958	0.845
სამცხე-ჯავახეთის რეგიონი	1.049	1.264	1.100
ქვემო ქართლის რეგიონი	1.018	0.951	1.043
შიდა ქართლის რეგიონი	1.258	1.329	1.403
ქვეყანა, მთლიანად	1.146	1.066	1.144

წყარო: საჯარო რეგისტრის ეროვნული სააგენტო, 2010

გრაფიკი 2.1.A. სარეგისტრაციო ტრანზაქციების თვის დინამიკა და სარეგისტრაციო ტრანზაქციების თვის ინდექსი, 2008-2010

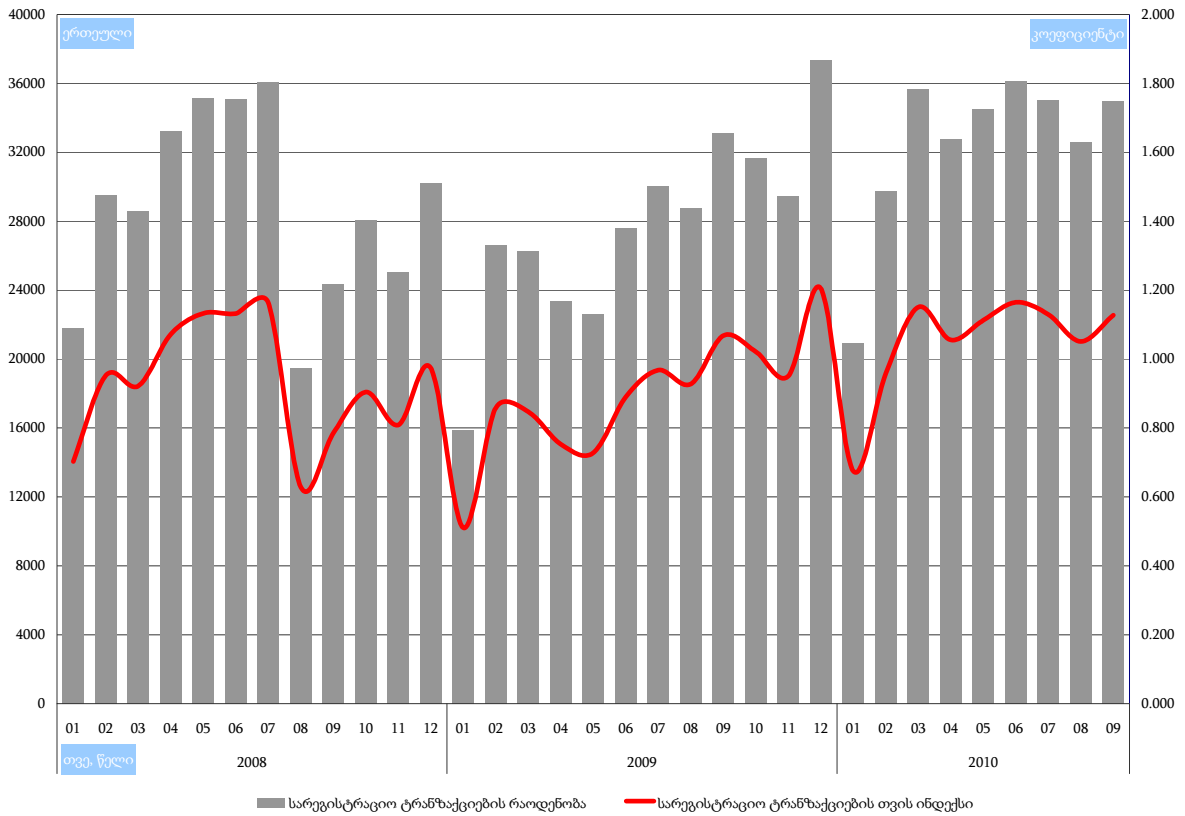

გრაფიკი 2.1.B. სარეგისტრაციო ტრანზაქციების თვის ზრდის/კლების ტენდენციები, 2008-2010

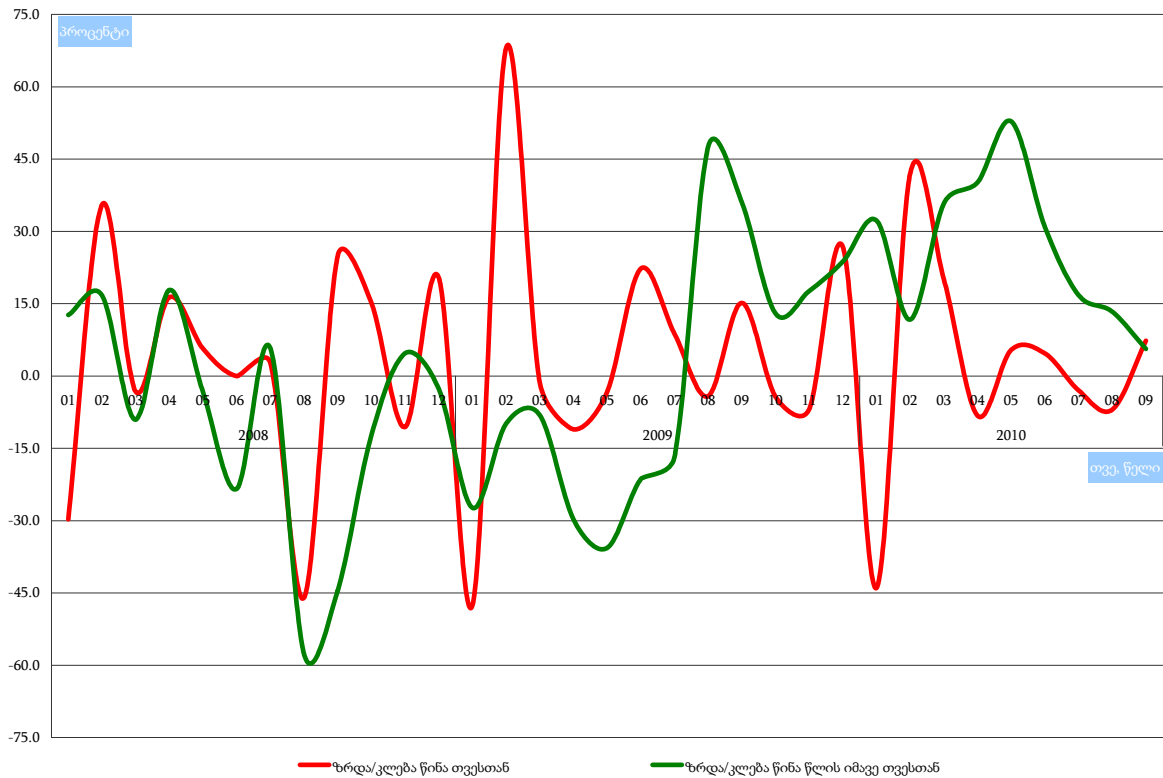

ქვეთავი 2.2. სარეგისტრაციო ტრანზაქციების კვარტალური სტატისტიკა ტერიტორიული ერთეულების მიხედვით, 2008-2010

ცხრილი 2.2.1. სარეგისტრაციო ტრანზაქციების კვარტალური დინამიკა მუნიციპალიტეტების* მიხედვით

* ცხრილი ასახავს სარეგისტრაციო ტრანზაქციების დინამიკას 2008-2010 წლების მესამე კვარტალში ტერიტორიული ერთეულების (მუნიციპალიტეტები და არამუნიციპალური დაქვემდებარების ქალაქები; მთლიანად 65 ტერიტორიული ერთეული) მიხედვით.

ზომის ერთეული: ერთეული

პერიოდულობა: კვარტალი

ტერიტორიული ერთეული	III Q 2008	III Q 2009	III Q 2010
ქალაქი თბილისი	30584	38532	43777
ქალაქი ბათუმი	4145	3753	6003
ქედას მუნიციპალიტეტი	76	76	88
ქობულეთის მუნიციპალიტეტი	825	1232	1241
შუახევის მუნიციპალიტეტი	98	87	171
ხელვაჩაურის მუნიციპალიტეტი	1500	2495	2009
ხულოს მუნიციპალიტეტი	124	129	305
ლანჩხუთის მუნიციპალიტეტი	229	451	501
ოზურგეთის მუნიციპალიტეტი	1434	1466	1463
ჩოხატაურის მუნიციპალიტეტი	272	340	357
ქალაქი ქუთაისი	3636	3647	4242
ბაღდათის მუნიციპალიტეტი	258	228	466
ვანის მუნიციპალიტეტი	151	126	189
ზესტაფონის მუნიციპალიტეტი	575	767	869
თერჯოლას მუნიციპალიტეტი	266	350	320
სამტრედიის მუნიციპალიტეტი	675	603	559
საჩხერის მუნიციპალიტეტი	555	579	501
ტყიბულის მუნიციპალიტეტი	283	400	288
წყალტუბოს მუნიციპალიტეტი	1169	796	997
ჭიათურის მუნიციპალიტეტი	467	354	400
ხარაგაულის მუნიციპალიტეტი	96	262	200
ხონის მუნიციპალიტეტი	236	306	301
ახმეტის მუნიციპალიტეტი	528	484	524
გურჯაანის მუნიციპალიტეტი	1475	1045	1544
დედოფლისწყაროს მუნიციპალიტეტი	584	469	800
თელავის მუნიციპალიტეტი	1355	1311	1584
ლაგოდეხის მუნიციპალიტეტი	477	754	779
საგარეჯოს მუნიციპალიტეტი	449	875	763
სიღნაღის მუნიციპალიტეტი	631	705	777
ყვარლის მუნიციპალიტეტი	650	674	610
ახალგორის მუნიციპალიტეტი	17	0	0
დუშეთის მუნიციპალიტეტი	754	1140	956
თიანეთის მუნიციპალიტეტი	118	177	194

წყარო: საჯარო რეესტრის ეროვნული სააგენტო, 2010

ცხრილი 2.2.1. სარეგისტრაციო ტრანზაქციების კვარტალური დინამიკა მუნიციპალიტეტების* მიხედვით (გაგრძელება)

* ცხრილი ასახავს სარეგისტრაციო ტრანზაქციების დინამიკას 2008-2010 წლების მესამე კვარტალში ტერიტორიული ერთეულების (მუნიციპალიტეტები და არამუნიციპალური დაქვემდებარების ქალაქები; მთლიანად 65 ტერიტორიული ერთეული) მიხედვით.

ზომის ერთეული: ერთეული

პერიოდულობა: კვარტალი

ტერიტორიული ერთეული	III Q 2008	III Q 2009	III Q 2010
მცხეთის მუნიციპალიტეტი	3948	2988	3338
ყაზბეგის მუნიციპალიტეტი	160	181	208
ამბროლაურის მუნიციპალიტეტი	303	182	300
ლენტეხის მუნიციპალიტეტი	14	14	77
ონის მუნიციპალიტეტი	124	132	133
ცაგერის მუნიციპალიტეტი	84	74	120
ქალაქი ფოთი	1092	842	1245
აბაშის მუნიციპალიტეტი	566	451	307
ზუგდიდის მუნიციპალიტეტი	1300	1540	1515
მარტვილის მუნიციპალიტეტი	134	507	255
მესტიის მუნიციპალიტეტი	18	122	275
სენაკის მუნიციპალიტეტი	408	917	533
ჩხოროწყუს მუნიციპალიტეტი	127	207	135
წალენჯიხის მუნიციპალიტეტი	157	671	442
ხობის მუნიციპალიტეტი	300	418	422
ადიგენის მუნიციპალიტეტი	372	115	177
ასპინძის მუნიციპალიტეტი	127	182	200
ახალქალაქის მუნიციპალიტეტი	308	603	578
ახალციხის მუნიციპალიტეტი	819	779	846
ბორჯომის მუნიციპალიტეტი	1232	1203	1626
ნინოწმინდის მუნიციპალიტეტი	357	292	409
ქალაქი რუსთავი	2776	3013	3254
ბოლნისის მუნიციპალიტეტი	409	560	622
გარდაბნის მუნიციპალიტეტი	4544	3308	3967
დმანისის მუნიციპალიტეტი	206	274	396
თეთრიწყაროს მუნიციპალიტეტი	621	965	712
მარნეულის მუნიციპალიტეტი	1213	1176	1602
წალკის მუნიციპალიტეტი	578	762	431
გორის მუნიციპალიტეტი	1349	2619	2283
კასპის მუნიციპალიტეტი	397	761	928
ქარელის მუნიციპალიტეტი	401	404	491
ხაშურის მუნიციპალიტეტი	730	1018	1011
სხვა	56	0	0
ქვეყანა, მთლიანად	79922	91893	102616

წყარო: საჯარო რეგისტრის ეროვნული სააგენტო, 2010

ცხრილი 2.2.2. სარეგისტრაციო ტრანზაქციების კვარტალური დინამიკა რეგიონების* მიხედვით

* ცხრილი ასახავს სარეგისტრაციო ტრანზაქციების დინამიკას 2008-2010 წლების მესამე კვარტალში მსხვილი ტერიტორიული ერთეულების (რეგიონები, დედაქალაქი, ავტონომიური რესპუბლიკები; მთლიანად 12 ტერიტორიული ერთეული) მიხედვით.

ზომის ერთეული: ერთეული

პერიოდულობა: კვარტალი

ტერიტორიული ერთეული	III Q 2008	III Q 2009	III Q 2010
ქალაქი თბილისი	30584	38532	43777
აფხაზეთის ა.რ.
აჭარის ა.რ.	6768	7772	9817
გურიის რეგიონი	1935	2257	2321
იმერეთის რეგიონი	8367	8418	9332
კახეთის რეგიონი	6149	6317	7381
მცხეთა-მთიანეთის რეგიონი	4997	4486	4696
რაჭა-ლეჩხუმისა და ქვემო სვანეთის რეგიონი	525	402	630
სამეგრელო-ზემო სვანეთის რეგიონი	4102	5675	5129
სამცხე-ჯავახეთის რეგიონი	3215	3174	3836
ქვემო ქართლის რეგიონი	10347	10058	10984
შიდა ქართლის რეგიონი	2933	4802	4713
ქვეყანა, მთლიანად	79922	91893	102616

წყარო: საჯარო რეგისტრის ეროვნული სააგენტო, 2010

ცხრილი 2.2.3. სარეგისტრაციო ტრანზაქციების კვარტალური სტრუქტურა მუნიციპალიტეტების* მიხედვით

* ცხრილი ასახავს სარეგისტრაციო ტრანზაქციების სტრუქტურას 2008-2010 წლების მესამე კვარტალში ტერიტორიული ერთეულების (მუნიციპალიტეტები და არამუნიციპალური დაქვემდებარების ქალაქები; მთლიანად 65 ტერიტორიული ერთეული) მიხედვით.

ზომის ერთეული: პროცენტი

პერიოდულობა: კვარტალი

ტერიტორიული ერთეული	III Q 2008	III Q 2009	III Q 2010
ქალაქი თბილისი	38.3	41.9	42.7
ქალაქი ბათუმი	5.2	4.1	5.8
ქედას მუნიციპალიტეტი	0.1	0.1	0.1
ქობულეთის მუნიციპალიტეტი	1.0	1.3	1.2
შუახევის მუნიციპალიტეტი	0.1	0.1	0.2
ხელვაჩაურის მუნიციპალიტეტი	1.9	2.7	2.0
ხულოს მუნიციპალიტეტი	0.2	0.1	0.3
ლანჩხუთის მუნიციპალიტეტი	0.3	0.5	0.5
ოზურგეთის მუნიციპალიტეტი	1.8	1.6	1.4
ჩოხატაურის მუნიციპალიტეტი	0.3	0.4	0.3
ქალაქი ქუთაისი	4.5	4.0	4.1
ბაღდათის მუნიციპალიტეტი	0.3	0.2	0.5
ვანის მუნიციპალიტეტი	0.2	0.1	0.2
ზესტაფონის მუნიციპალიტეტი	0.7	0.8	0.8
თერჯოლას მუნიციპალიტეტი	0.3	0.4	0.3
სამტრედიის მუნიციპალიტეტი	0.8	0.7	0.5
საჩხერის მუნიციპალიტეტი	0.7	0.6	0.5
ტყიბულის მუნიციპალიტეტი	0.4	0.4	0.3
წყალტუბოს მუნიციპალიტეტი	1.5	0.9	1.0
ჭიათურის მუნიციპალიტეტი	0.6	0.4	0.4
ხარაგაულის მუნიციპალიტეტი	0.1	0.3	0.2
ხონის მუნიციპალიტეტი	0.3	0.3	0.3
ახმეტის მუნიციპალიტეტი	0.7	0.5	0.5
გურჯაანის მუნიციპალიტეტი	1.8	1.1	1.5
დედოფლისწყაროს მუნიციპალიტეტი	0.7	0.5	0.8
თელავის მუნიციპალიტეტი	1.7	1.4	1.5
ლაგოდეხის მუნიციპალიტეტი	0.6	0.8	0.8
საგარეჯოს მუნიციპალიტეტი	0.6	1.0	0.7
სიღნაღის მუნიციპალიტეტი	0.8	0.8	0.8
ყვარლის მუნიციპალიტეტი	0.8	0.7	0.6
ახალგორის მუნიციპალიტეტი	0.0	0	0
დუშეთის მუნიციპალიტეტი	0.9	1.2	0.9
თიანეთის მუნიციპალიტეტი	0.1	0.2	0.2

წყარო: საჯარო რეესტრის ეროვნული სააგენტო, 2010

ცხრილი 2.2.3. სარეგისტრაციო ტრანზაქციების კვარტალური სტრუქტურა მუნიციპალიტეტების* მიხედვით (გაგრძელება)

* ცხრილი ასახავს სარეგისტრაციო ტრანზაქციების სტრუქტურას 2008-2010 წლების მესამე კვარტალში ტერიტორიული ერთეულების (მუნიციპალიტეტები და არამუნიციპალური დაქვემდებარების ქალაქები; მთლიანად 65 ტერიტორიული ერთეული) მიხედვით.

ზომის ერთეული: პროცენტი

პერიოდულობა: კვარტალი

ტერიტორიული ერთეული	III Q 2008	III Q 2009	III Q 2010
მცხეთის მუნიციპალიტეტი	4.9	3.3	3.3
ყაზბეგის მუნიციპალიტეტი	0.2	0.2	0.2
ამბროლაურის მუნიციპალიტეტი	0.4	0.2	0.3
ლენტეხის მუნიციპალიტეტი	0.0	0.0	0.1
ონის მუნიციპალიტეტი	0.2	0.1	0.1
ცაგერის მუნიციპალიტეტი	0.1	0.1	0.1
ქალაქი ფოთი	1.4	0.9	1.2
აბაშის მუნიციპალიტეტი	0.7	0.5	0.3
ზუგდიდის მუნიციპალიტეტი	1.6	1.7	1.5
მარტვილის მუნიციპალიტეტი	0.2	0.6	0.2
მესტიის მუნიციპალიტეტი	0.0	0.1	0.3
სენაკის მუნიციპალიტეტი	0.5	1.0	0.5
ჩხოროწყუს მუნიციპალიტეტი	0.2	0.2	0.1
წალენჯიხის მუნიციპალიტეტი	0.2	0.7	0.4
ხობის მუნიციპალიტეტი	0.4	0.5	0.4
ადიგენის მუნიციპალიტეტი	0.5	0.1	0.2
ასპინძის მუნიციპალიტეტი	0.2	0.2	0.2
ახალქალაქის მუნიციპალიტეტი	0.4	0.7	0.6
ახალციხის მუნიციპალიტეტი	1.0	0.8	0.8
ბორჯომის მუნიციპალიტეტი	1.5	1.3	1.6
ნინოწმინდის მუნიციპალიტეტი	0.4	0.3	0.4
ქალაქი რუსთავი	3.5	3.3	3.2
ბოლნისის მუნიციპალიტეტი	0.5	0.6	0.6
გარდაბნის მუნიციპალიტეტი	5.7	3.6	3.9
დმანისის მუნიციპალიტეტი	0.3	0.3	0.4
თეთრიწყაროს მუნიციპალიტეტი	0.8	1.1	0.7
მარნეულის მუნიციპალიტეტი	1.5	1.3	1.6
წალკის მუნიციპალიტეტი	0.7	0.8	0.4
გორის მუნიციპალიტეტი	1.7	2.9	2.2
კასპის მუნიციპალიტეტი	0.5	0.8	0.9
ქარელის მუნიციპალიტეტი	0.5	0.4	0.5
ხაშურის მუნიციპალიტეტი	0.9	1.1	1.0
სხვა	0.1	0	0
ქვეყანა, მთლიანად	100	100	100

წყარო: საჯარო რეესტრის ეროვნული სააგენტო, 2010

ცხრილი 2.2.4. სარეგისტრაციო ტრანზაქციების კვარტალური სტრუქტურა რეგიონების* მიხედვით

* ცხრილი ასახავს სარეგისტრაციო ტრანზაქციების სტრუქტურას 2008-2010 წლების მესამე კვარტალში მსხვილი ტერიტორიული ერთეულების (რეგიონები, დედაქალაქი, ავტონომიური რესპუბლიკები; მთლიანად 12 ტერიტორიული ერთეული) მიხედვით.

ზომის ერთეული: პროცენტი

პერიოდულობა: კვარტალი

ტერიტორიული ერთეული	III Q 2008	III Q 2009	III Q 2010
ქალაქი თბილისი	38.3	41.9	42.7
აფხაზეთის ა.რ.
აჭარის ა.რ.	8.5	8.5	9.6
გურიის რეგიონი	2.4	2.5	2.3
იმერეთის რეგიონი	10.5	9.2	9.1
კახეთის რეგიონი	7.7	6.9	7.2
მცხეთა-მთიანეთის რეგიონი	6.3	4.9	4.6
რაჭა-ლეჩხუმისა და ქვემო სვანეთის რეგიონი	0.7	0.4	0.6
სამეგრელო-ზემო სვანეთის რეგიონი	5.1	6.2	5.0
სამცხე-ჯავახეთის რეგიონი	4.0	3.5	3.7
ქვემო ქართლის რეგიონი	12.9	10.9	10.7
შიდა ქართლის რეგიონი	3.7	5.2	4.6
ქვეყანა, მთლიანად	100	100	100

წყარო: საჯარო რეგისტრის ეროვნული სააგენტო, 2010

ცხრილი 2.2.5. სარეგისტრაციო ტრანზაქციების კვარტალური ზრდა/კლება მუნიციპალიტეტების* მიხედვით

* ცხრილი ასახავს სარეგისტრაციო ტრანზაქციების რაოდენობის ზრდის/კლების (წინა წლის იმავე კვარტალთან შედარებით) ტენდენციებს 2008-2010 წლების მესამე კვარტალში ტერიტორიული ერთეულების (მუნიციპალიტეტები და არამუნიციპალური დაქვემდებარების ქალაქები; მთლიანად 65 ტერიტორიული ერთეული) მიხედვით.

ზომის ერთეული: პროცენტი

პერიოდულობა: კვარტალი

ტერიტორიული ერთეული	III Q 2008	III Q 2009	III Q 2010
ქალაქი თბილისი	33.8	26.0	13.6
ქალაქი ბათუმი	7.1	-9.5	60.0
ქედას მუნიციპალიტეტი	60.0	0.0	15.8
ქობულეთის მუნიციპალიტეტი	41.5	49.3	0.7
შუახევის მუნიციპალიტეტი	69.0	-11.2	96.6
ხელვაჩაურის მუნიციპალიტეტი	2.6	66.3	-19.5
ხულოს მუნიციპალიტეტი	0.0	4.0	136.4
ლანჩხუთის მუნიციპალიტეტი	82.3	96.9	11.1
ოზურგეთის მუნიციპალიტეტი	6.6	2.2	-0.2
ჩოხატაურის მუნიციპალიტეტი	36.4	25.0	5.0
ქალაქი ქუთაისი	28.5	0.3	16.3
ბაღდათის მუნიციპალიტეტი	57.6	-11.6	104.4
ვანის მუნიციპალიტეტი	57.0	-16.6	50.0
ზესტაფონის მუნიციპალიტეტი	75.3	33.4	13.3
თერჯოლას მუნიციპალიტეტი	47.3	31.6	-8.6
სამტრედიის მუნიციპალიტეტი	35.5	-10.7	-7.3
საჩხერის მუნიციპალიტეტი	12.9	4.3	-13.5
ტყიბულის მუნიციპალიტეტი	67.6	41.3	-28.0
წყალტუბოს მუნიციპალიტეტი	36.0	-31.9	25.3
ჭიათურის მუნიციპალიტეტი	47.6	-24.2	13.0
ხარაგაულის მუნიციპალიტეტი	87.6	172.9	-23.7
ხონის მუნიციპალიტეტი	71.8	29.7	-1.6
ახმეტის მუნიციპალიტეტი	9.4	-8.3	8.3
გურჯაანის მუნიციპალიტეტი	19.4	-29.2	47.8
დედოფლისწყაროს მუნიციპალიტეტი	41.5	-19.7	70.6
თელავის მუნიციპალიტეტი	43.8	-3.2	20.8
ლაგოდეხის მუნიციპალიტეტი	52.7	58.1	3.3
საგარეჯოს მუნიციპალიტეტი	54.1	94.9	-12.8
სიღნაღის მუნიციპალიტეტი	67.6	11.7	10.2
ყვარლის მუნიციპალიტეტი	22.4	3.7	-9.5
ახალგორის მუნიციპალიტეტი	73.0	0	0
დუშეთის მუნიციპალიტეტი	63.5	51.2	-16.1
თიანეთის მუნიციპალიტეტი	49.1	50.0	9.6

წყარო: საჯარო რეესტრის ეროვნული სააგენტო, 2010

ცხრილი 2.2.5. სარეგისტრაციო ტრანზაქციების კვარტალური ზრდა/კლება მუნიციპალიტეტების* მიხედვით (გაგრძელება)

* ცხრილი ასახავს სარეგისტრაციო ტრანზაქციების რაოდენობის ზრდის/კლების (წინა წლის იმავე კვარტალთან შედარებით) ტენდენციებს 2008-2010 წლების მესამე კვარტალში ტერიტორიული ერთეულების (მუნიციპალიტეტები და არამუნიციპალური დაქვემდებარების ქალაქები; მთლიანად 65 ტერიტორიული ერთეული) მიხედვით.

ზომის ერთეული: პროცენტი

პერიოდულობა: კვარტალი

ტერიტორიული ერთეული	III Q 2008	III Q 2009	III Q 2010
მცხეთის მუნიციპალიტეტი	19.2	-24.3	11.7
ყაზბეგის მუნიციპალიტეტი	-42.9	13.1	14.9
ამბროლაურის მუნიციპალიტეტი	60.6	-39.9	64.8
ლენტეხის მუნიციპალიტეტი	82.3	0.0	450.0
ონის მუნიციპალიტეტი	54.6	6.5	0.8
ცაგერის მუნიციპალიტეტი	-55.6	-11.9	62.2
ქალაქი ფოთი	43.4	-22.9	47.9
აბაშის მუნიციპალიტეტი	15.6	-20.3	-31.9
ზუგდიდის მუნიციპალიტეტი	45.0	18.5	-1.6
მარტვილის მუნიციპალიტეტი	64.3	278.4	-49.7
მესტიის მუნიციპალიტეტი	90.4	577.8	125.4
სენაკის მუნიციპალიტეტი	11.3	124.8	-41.9
ჩხოროწყუს მუნიციპალიტეტი	-64.9	63.0	-34.8
წალენჯიხის მუნიციპალიტეტი	22.3	327.4	-34.1
ხოზის მუნიციპალიტეტი	41.4	39.3	1.0
ადიგენის მუნიციპალიტეტი	16.0	-69.1	53.9
ასპინძის მუნიციპალიტეტი	48.6	43.3	9.9
ახალქალაქის მუნიციპალიტეტი	-34.5	95.8	-4.1
ახალციხის მუნიციპალიტეტი	50.1	-4.9	8.6
ბორჯომის მუნიციპალიტეტი	43.4	-2.4	35.2
ნინოწმინდის მუნიციპალიტეტი	-47.5	-18.2	40.1
ქალაქი რუსთავი	55.6	8.5	8.0
ბოლნისის მუნიციპალიტეტი	56.7	36.9	11.1
გარდაბნის მუნიციპალიტეტი	4.1	-27.2	19.9
დმანისის მუნიციპალიტეტი	52.4	33.0	44.5
თეთრიწყაროს მუნიციპალიტეტი	4.2	55.4	-26.2
მარნეულის მუნიციპალიტეტი	-0.5	-3.1	36.2
წალკის მუნიციპალიტეტი	23.7	31.8	-43.4
გორის მუნიციპალიტეტი	32.0	94.1	-12.8
კასპის მუნიციპალიტეტი	44.1	91.7	21.9
ქარელის მუნიციპალიტეტი	30.1	0.7	21.5
ხაშურის მუნიციპალიტეტი	52.3	39.5	-0.7
სხვა	49.5	0	0
ქვეყანა, მთლიანად	35.6	15.0	11.7

წყარო: საჯარო რეესტრის ეროვნული სააგენტო, 2010

ცხრილი 2.2.6. სარეგისტრაციო ტრანზაქციების კვარტალური ზრდა/კლება რეგიონების* მიხედვით

* ცხრილი ასახავს სარეგისტრაციო ტრანზაქციების რაოდენობის ზრდის/კლების (წინა წლის იმავე კვარტალთან შედარებით) ტენდენციებს 2008-2010 წლების მესამე კვარტალში მსხვილი ტერიტორიული ერთეულების (რეგიონები, დედაქალაქი, ავტონომიური რესპუბლიკები; მთლიანად 12 ტერიტორიული ერთეული) მიხედვით.

ზომის ერთეული: პროცენტი

პერიოდულობა: კვარტალი

ტერიტორიული ერთეული	III Q 2008	III Q 2009	III Q 2010
ქალაქი თბილისი	-33.8	26.0	13.6
აფხაზეთის ა.რ.
აჭარის ა.რ.	-15.9	14.8	26.3
გურიის რეგიონი	-40.6	16.6	2.8
იმერეთის რეგიონი	-46.9	0.6	10.9
კახეთის რეგიონი	-42.0	2.7	16.8
მცხეთა-მთიანეთის რეგიონი	-32.1	-10.2	4.7
რაჭა-ლეჩხუმისა და ქვემო სვანეთის რეგიონი	-55.4	-23.4	56.7
სამეგრელო-ზემო სვანეთის რეგიონი	-39.5	38.3	-9.6
სამცხე-ჯავახეთის რეგიონი	-35.4	-1.3	20.9
ქვემო ქართლის რეგიონი	-30.9	-2.8	9.2
შიდა ქართლის რეგიონი	-40.3	63.7	-1.9
ქვეყანა, მთლიანად	-35.6	15.0	11.7

წყარო: საჯარო რეგისტრის ეროვნული სააგენტო, 2010

ცხრილი 2.2.7. სარეგისტრაციო ტრანზაქციების კვარტალური ინდექსი მუნიციპალიტეტების* მიხედვით

* ცხრილი ასახავს სარეგისტრაციო ტრანზაქციების კვარტალური ინდექსის (IQ 2007=100, ანუ 2007 წლის პირველ კვარტალთან შედარებით) დინამიკას 2008-2010 წლის მესამე კვარტალში ტერიტორიული ერთეულების (მუნიციპალიტეტები და არამუნიციპალური დაქვემდებარების ქალაქები; მთლიანად 65 ტერიტორიული ერთეული) მიხედვით.

ზომის ერთეული: კოეფიციენტი

პერიოდულობა: კვარტალი

ტერიტორიული ერთეული	III Q 2008	III Q 2009	III Q 2010
ქალაქი თბილისი	1.176	1.482	1.684
ქალაქი ბათუმი	0.810	0.733	1.173
ქედას მუნიციპალიტეტი	2.303	2.303	2.667
ქობულეთის მუნიციპალიტეტი	1.177	1.757	1.770
შუახევის მუნიციპალიტეტი	2.000	1.776	3.490
ხელვაჩაურის მუნიციპალიტეტი	1.369	2.276	1.833
ხულოს მუნიციპალიტეტი	2.583	2.688	6.354
ლანჩხუთის მუნიციპალიტეტი	0.612	1.206	1.340
ოზურგეთის მუნიციპალიტეტი	2.096	2.143	2.139
ჩოხატაურის მუნიციპალიტეტი	2.230	2.787	2.926
ქალაქი ქუთაისი	0.526	0.528	0.614
ბაღდათის მუნიციპალიტეტი	1.425	1.260	2.575
ვანის მუნიციპალიტეტი	0.987	0.824	1.235
ზესტაფონის მუნიციპალიტეტი	0.762	1.016	1.151
თერჯოლას მუნიციპალიტეტი	1.810	2.381	2.177
სამტრედიის მუნიციპალიტეტი	2.711	2.422	2.245
საჩხერის მუნიციპალიტეტი	2.362	2.464	2.132
ტყიბულის მუნიციპალიტეტი	1.247	1.762	1.269
წყალტუბოს მუნიციპალიტეტი	4.059	2.764	3.462
ჭიათურის მუნიციპალიტეტი	1.622	1.229	1.389
ხარაგაულის მუნიციპალიტეტი	0.821	2.239	1.709
ხონის მუნიციპალიტეტი	0.733	0.950	0.935
ახმეტის მუნიციპალიტეტი	0.765	0.701	0.759
გურჯაანის მუნიციპალიტეტი	1.443	1.023	1.511
დედოფლისწყაროს მუნიციპალიტეტი	1.453	1.167	1.990
თელავის მუნიციპალიტეტი	0.980	0.949	1.146
ლაგოდეხის მუნიციპალიტეტი	0.439	0.694	0.717
საგარეჯოს მუნიციპალიტეტი	0.693	1.350	1.177
სიღნაღის მუნიციპალიტეტი	0.836	0.934	1.029
ყვარლის მუნიციპალიტეტი	0.769	0.798	0.722
ახალგორის მუნიციპალიტეტი	0.944	0	0
დუშეთის მუნიციპალიტეტი	0.762	1.152	0.966
თიანეთის მუნიციპალიტეტი	1.513	2.269	2.487

წყარო: საჯარო რეესტრის ეროვნული სააგენტო, 2010

ცხრილი 2.2.7. სარეგისტრაციო ტრანზაქციების კვარტალური ინდექსი მუნიციპალიტეტების* მიხედვით (გაგრძელება)

* ცხრილი ასახავს სარეგისტრაციო ტრანზაქციების კვარტალური ინდექსის (IQ 2007=100, ანუ 2007 წლის პირველ კვარტალთან შედარებით) დინამიკას 2008-2010 წლის მესამე კვარტალში ტერიტორიული ერთეულების (მუნიციპალიტეტები და არამუნიციპალური დაქვემდებარების ქალაქები; მთლიანად 65 ტერიტორიული ერთეული) მიხედვით.

ზომის ერთეული: კოეფიციენტი

პერიოდულობა: კვარტალი

ტერიტორიული ერთეული	III Q 2008	III Q 2009	III Q 2010
მცხეთის მუნიციპალიტეტი	1.325	1.003	1.121
ყაზბეგის მუნიციპალიტეტი	16.000	18.100	20.800
ამბროლაურის მუნიციპალიტეტი	2.755	1.655	2.727
ლენტეხის მუნიციპალიტეტი	0.636	0.636	3.500
ონის მუნიციპალიტეტი	2.138	2.276	2.293
ცაგერის მუნიციპალიტეტი	2.154	1.897	3.077
ქალაქი ფოთი	1.538	1.186	1.754
აბაშის მუნიციპალიტეტი	2.104	1.677	1.141
ზუგდიდის მუნიციპალიტეტი	2.090	2.476	2.436
მარტვილის მუნიციპალიტეტი	0.457	1.730	0.870
მესტიის მუნიციპალიტეტი	0.217	1.470	3.313
სენაკის მუნიციპალიტეტი	1.130	2.540	1.476
ჩხოროწყუს მუნიციპალიტეტი	1.868	3.044	1.985
წალენჯიხის მუნიციპალიტეტი	0.840	3.588	2.364
ხოზის მუნიციპალიტეტი	2.564	3.573	3.607
ადიგენის მუნიციპალიტეტი	1.989	0.615	0.947
ასპინძის მუნიციპალიტეტი	1.530	2.193	2.410
ახალქალაქის მუნიციპალიტეტი	1.145	2.242	2.149
ახალციხის მუნიციპალიტეტი	1.237	1.177	1.278
ბორჯომის მუნიციპალიტეტი	2.088	2.039	2.756
ნინოწმინდის მუნიციპალიტეტი	3.923	3.209	4.495
ქალაქი რუსთავი	1.233	1.338	1.445
ბოლნისის მუნიციპალიტეტი	1.012	1.386	1.540
გარდაბნის მუნიციპალიტეტი	0.603	0.439	0.527
დმანისის მუნიციპალიტეტი	1.067	1.420	2.052
თეთრიწყაროს მუნიციპალიტეტი	0.476	0.740	0.546
მარნეულის მუნიციპალიტეტი	1.559	1.512	2.059
წალკის მუნიციპალიტეტი	2.535	3.342	1.890
გორის მუნიციპალიტეტი	0.738	1.432	1.248
კასპის მუნიციპალიტეტი	0.854	1.637	1.996
ქარელის მუნიციპალიტეტი	1.142	1.151	1.399
ხაშურის მუნიციპალიტეტი	1.047	1.461	1.451
სხვა	0.230	0	0
ქვეყანა, მთლიანად	1.050	1.208	1.348

წყარო: საჯარო რეესტრის ეროვნული სააგენტო, 2010

ცხრილი 2.2.8. სარეგისტრაციო ტრანზაქციების კვარტალური ინდექსი რეგიონების* მიხედვით

* ცხრილი ასახავს სარეგისტრაციო ტრანზაქციების კვარტალური ინდექსის (IQ 2007=100, ანუ 2007 წლის პირველ კვარტალთან შედარებით) დინამიკას 2008-2010 წლის მესამე კვარტალში მსხვილი ტერიტორიული ერთეულების (რეგიონები, დედაქალაქი, ავტონომიური რესპუბლიკები; მთლიანად 12 ტერიტორიული ერთეული) მიხედვით.

ზომის ერთეული: კოეფიციენტი

პერიოდულობა: კვარტალი

ტერიტორიული ერთეული	III Q 2008	III Q 2009	III Q 2010
ქალაქი თბილისი	1.176	1.482	1.684
აფხაზეთის ა.რ.
აჭარის ა.რ.	0.961	1.103	1.394
გურიის რეგიონი	1.640	1.913	1.967
იმერეთის რეგიონი	0.847	0.853	0.945
კახეთის რეგიონი	0.900	0.925	1.081
მცხეთა-მთიანეთის რეგიონი	1.226	1.101	1.152
რაჭა-ლეჩხუმისა და ქვემო სვანეთის რეგიონი	2.293	1.755	2.751
სამეგრელო-ზემო სვანეთის რეგიონი	1.514	2.094	1.893
სამცხე-ჯავახეთის რეგიონი	1.708	1.687	2.038
ქვემო ქართლის რეგიონი	0.815	0.793	0.866
შიდა ქართლის რეგიონი	0.818	1.339	1.314
ქვეყანა, მთლიანად	1.050	1.208	1.348

წყარო: საჯარო რეგისტრის ეროვნული სააგენტო, 2010

გრაფიკი 2.2.A. სარეგისტრაციო ტრანზაქციების კვარტალური დინამიკა და სარეგისტრაციო ტრანზაქციების კვარტალური ინდექსი, 2008-2010

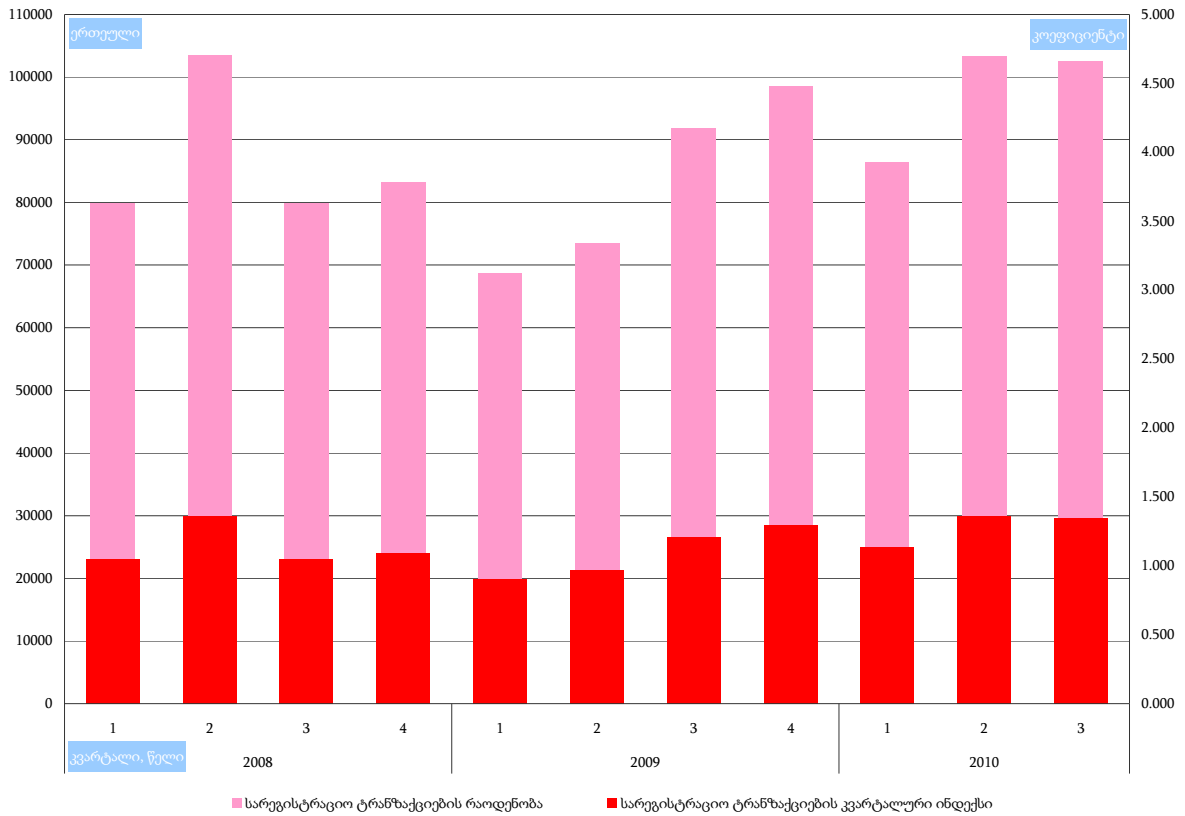

გრაფიკი 2.2.B. სარეგისტრაციო ტრანზაქციების კვარტალური ზრდის/კლების ტენდენციები, 2008-2010

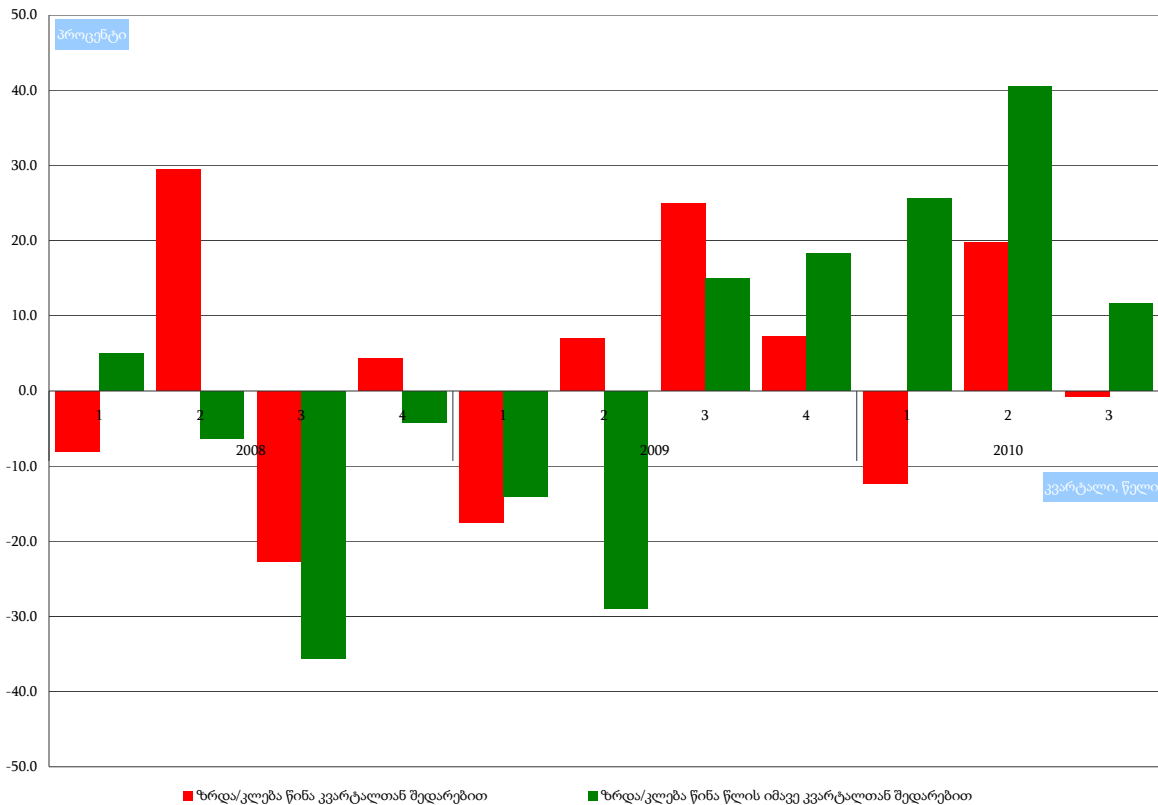

თავი 3. პირველადი სარეგისტრაციო ტრანზაქციების ანალიზი და სტატისტიკა ტერიტორიული ერთეულების მიხედვით

2010 წლის მესამე კვარტალში უძრავი ქონების პირველადი სარეგისტრაციო ტრანზაქციების რაოდენობამ ქვეყნის მასშტაბით 18 758 ერთეული (საშუალოდ თვეში 6 253 ერთეული) შეადგინა, 2009 წლის მესამე კვარტალში - 20 988 ერთეული (საშუალოდ თვეში 6 996 ერთეული), ხოლო 2008 წლის იმავე პერიოდში - 21 974 ერთეული (საშუალოდ თვეში 7 325 ერთეული). აშკარაა, რომ პირველადი სარეგისტრაციო ტრანზაქციების რაოდენობა 2008-2009 წლების მესამე კვარტალთან შედარებით შემცირდა შესაბამისად 14.6%-ით და 10.6%-ით.

2010 წლის 3-თვიან პერიოდში ქვეყნის პირველადი სარეგისტრაციო ტრანზაქციების კვარტალური ინდექსი (IQ 2007=100) 0.596 დონეზე დაფიქსირდა, რაც ჩამორჩება როგორც 2008, ისე 2009 წლების იმავე პერიოდის ანალოგიურ მაჩვენებლებს (შესაბამისად 0.667 და 0.698).

პირველადი სარეგისტრაციო ტრანზაქციების კვარტალური სტრუქტურის მიხედვით, მსხვილი ტერიტორიული ერთეულების ტოპ ხუთეული 2010 წლის მესამე კვარტალში შემდეგ ტერიტორიულ ერთეულებს მოიცავდა:

(1) ქალაქი თბილისი	44.7%,	ანუ	8 392 ერთეული
(2) იმერეთის რეგიონი	12.1%,	ანუ	2 266 ერთეული
(3) ქვემო ქართლის რეგიონი	10.5%,	ანუ	1 976 ერთეული
(4) კახეთის რეგიონი	7.1%,	ანუ	1 327 ერთეული
(5) აჭარის ავტონომიური რესპუბლიკა	6.9%,	ანუ	1 292 ერთეული

მსხვილ ტერიტორიულ ერთეულებს შორის 2010 წლის მესამე კვარტალში პირველადი სარეგისტრაციო ტრანზაქციების რაოდენობის მაქსიმალური ზრდა (წინა წლის იმავე კვარტალთან შედარებით) დაფიქსირდა სამცხე-ჯავახეთის რეგიონში (6.0%-ით), მაქსიმალური კლება კი - სამეგრელო-ზემო სვანეთის რეგიონში (65.4%-ით). იმავე პერიოდში პირველადი სარეგისტრაციო ტრანზაქციების კვარტალური ინდექსის (IQ 2007=100) მაქსიმალური დონე გამოვლინდა რაჭა-ლეჩხუმისა და ქვემო სვანეთის რეგიონში (1.071), ხოლო მინიმალური დონე - ქვემო ქართლის რეგიონში (0.280).

რაც შეეხება თვის ანალიზს, 2010 წლის მესამე კვარტალში უძრავი ქონების პირველადი სარეგისტრაციო ტრანზაქციების რაოდენობას ცვალებადი ტენდენცია ახასიათებდა: ივლისის თვეში - 6 227 ერთეული (კლება წინა თვესთან შედარებით 9.7%-ით), აგვისტოს თვეში - 6 067 ერთეული (კლება წინა თვესთან შედარებით 2.6%-ით), ხოლო სექტემბრის თვეში - 6 464 ერთეული (ზრდა წინა თვესთან შედარებით 6.5%-ით). აგრეთვე აშკარაა პირველადი სარეგისტრაციო ტრანზაქციების რაოდენობის კლების ტენდენცია წინა წლის იმავე თვესთან შედარებით: ივლისის თვეში - 6.1%-ით, აგვისტოს თვეში - 17.8%-ით და სექტემბრის თვეში - 7.4%-ით.

2010 წლის სექტემბრის თვეში ქვეყნის პირველადი სარეგისტრაციო ტრანზაქციების თვის ინდექსი (დეკემბერი 2007=100) 0.697 დონეზე დაფიქსირდა, რაც ივლისისა და აგვისტოს თვეების ანალოგიურ მაჩვენებლებს (შესაბამისად 0.672 და 0.654) აღემატება.

პირველადი სარეგისტრაციო ტრანზაქციების თვის სტრუქტურის მიხედვით, მსხვილი ტერიტორიული ერთეულების ტოპ ხუთეული 2010 წლის სექტემბრის თვეში შემდეგ ტერიტორიულ ერთეულებს მოიცავდა:

(1) ქალაქი თბილისი	46.7%, ანუ	3 018 ერთეული
(2) იმერეთის რეგიონი	11.8%, ანუ	763 ერთეული
(3) ქვემო ქართლის რეგიონი	9.0%, ანუ	781 ერთეული
(4) სამეგრელო-ზემო სვანეთის რეგიონი	7.9%, ანუ	511 ერთეული
(5) აჭარის ავტონომიური რესპუბლიკა	7.7%, ანუ	495 ერთეული

მსხვილ ტერიტორიულ ერთეულებს შორის 2010 წლის სექტემბრის თვეში პირველად სარეგისტრაციო ტრანზაქციათა რაოდენობის მაქსიმალური ზრდა (წინა თვესთან შედარებით) დაფიქსირდა კახეთის რეგიონში (31.4%-ით), მაქსიმალური კლება კი - რაჭა-ლეჩხუმისა და ქვემო სვანეთის რეგიონში (37.5%-ით). ამავე პერიოდში პირველადი სარეგისტრაციო ტრანზაქციების თვის ინდექსის (დეკემბერი 2007=100) მაქსიმალური დონე გამოვლინდა იმერეთის რეგიონში (0.979), ხოლო მინიმალური დონე - აჭარის ა.რ.-ში (0.400).

რუკა 3.A. პირველადი სარეგისტრაციო ტრანზაქციების გეოგრაფია - მესამე კვარტალი, 2010

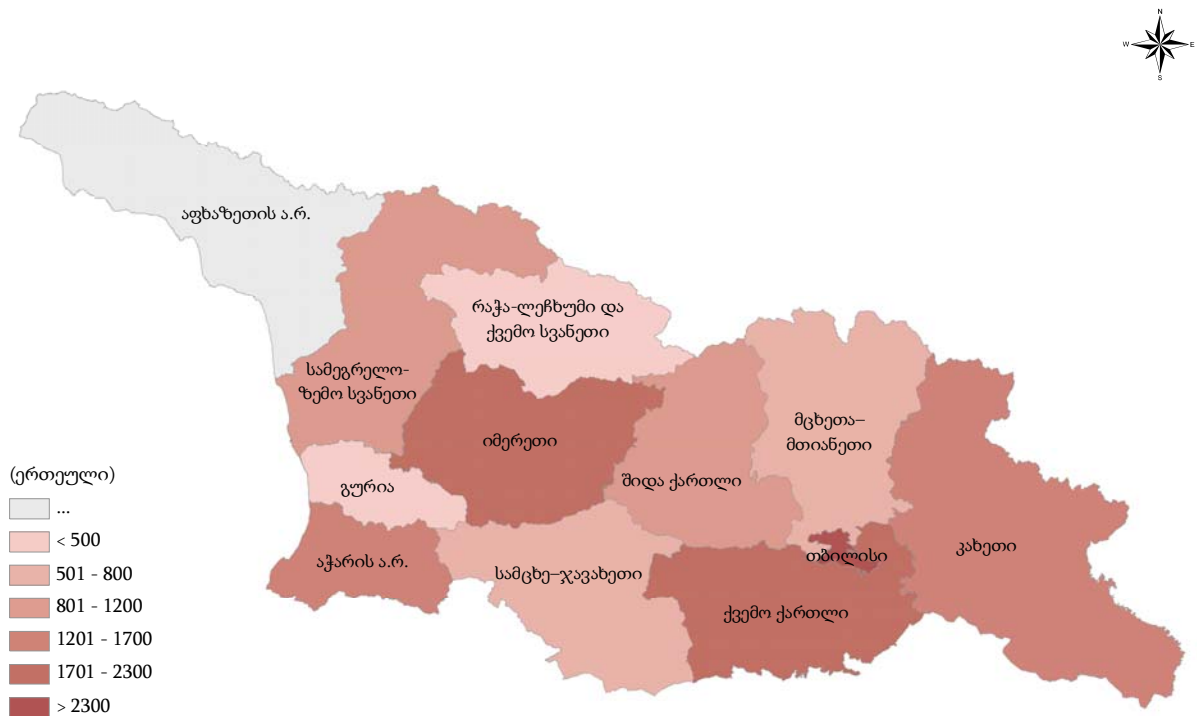

ქვეთავი 3.1. პირველადი სარეგისტრაციო ტრანზაქციების თვის სტატისტიკა ტერიტორიული ერთეულების მიხედვით, მესამე კვარტალი, 2010

ცხრილი 3.1.1. პირველადი სარეგისტრაციო ტრანზაქციების თვის დინამიკა მუნიციპალიტეტების* მიხედვით

* ცხრილი ასახავს პირველადი სარეგისტრაციო ტრანზაქციების თვის დინამიკას 2010 წლის მესამე კვარტალში ტერიტორიული ერთეულების (მუნიციპალიტეტები და არამუნიციპალური დაქვემდებარების ქალაქები; მთლიანად 65 ტერიტორიული ერთეული) მიხედვით.

ზომის ერთეული: ერთეული
პერიოდულობა: თვე

ტერიტორიული ერთეული	ივლისი	აგვისტო	სექტემბერი
ქალაქი თბილისი	2940	2434	3018
ქალაქი ბათუმი	175	217	168
ქედას მუნიციპალიტეტი	2	8	12
ქობულეთის მუნიციპალიტეტი	56	95	87
შუახევის მუნიციპალიტეტი	2	1	48
ხელვაჩაურის მუნიციპალიტეტი	66	97	169
ხულოს მუნიციპალიტეტი	70	8	11
ლანჩხუთის მუნიციპალიტეტი	26	31	21
ოზურგეთის მუნიციპალიტეტი	75	42	62
ჩოხატაურის მუნიციპალიტეტი	30	26	10
ქალაქი ქუთაისი	356	338	335
ბაღდათის მუნიციპალიტეტი	14	10	9
ვანის მუნიციპალიტეტი	30	26	21
ზესტაფონის მუნიციპალიტეტი	58	82	84
თერჯოლას მუნიციპალიტეტი	7	12	7
სამტრედიის მუნიციპალიტეტი	39	54	61
საჩხერის მუნიციპალიტეტი	43	40	48
ტყიბულის მუნიციპალიტეტი	27	42	36
წყალტუბოს მუნიციპალიტეტი	68	54	73
ჭიათურის მუნიციპალიტეტი	37	57	47
ხარაგაულის მუნიციპალიტეტი	24	24	15
ხონის მუნიციპალიტეტი	21	40	27
ახმეტის მუნიციპალიტეტი	37	30	42
გურჯაანის მუნიციპალიტეტი	72	83	74
დედოფლისწყაროს მუნიციპალიტეტი	37	60	121
თელავის მუნიციპალიტეტი	72	65	60
ლაგოდეხის მუნიციპალიტეტი	65	52	53
საგარეჯოს მუნიციპალიტეტი	51	19	57
სიღნაღის მუნიციპალიტეტი	33	55	79
ყვარლის მუნიციპალიტეტი	60	25	25
ახალგორის მუნიციპალიტეტი	0	0	0
დუშეთის მუნიციპალიტეტი	66	61	62
თიანეთის მუნიციპალიტეტი	20	7	11

წყარო: საჯარო რეგისტრის ეროვნული სააგენტო, 2010

ცხრილი 3.1.1. პირველადი სარეგისტრაციო ტრანზაქციების თვის დინამიკა მუნიციპალიტეტების* მიხედვით (გაგრძელება)

* ცხრილი ასახავს პირველადი სარეგისტრაციო ტრანზაქციების თვის დინამიკას 2010 წლის მესამე კვარტალში ტერიტორიული ერთეულების (მუნიციპალიტეტები და არამუნიციპალური დაქვემდებარების ქალაქები; მთლიანად 65 ტერიტორიული ერთეული) მიხედვით.

ზომის ერთეული: ერთეული

პერიოდულობა: თვე

ტერიტორიული ერთეული	ივლისი	აგვისტო	სექტემბერი
მცხეთის მუნიციპალიტეტი	208	164	159
ყაზბეგის მუნიციპალიტეტი	3	5	27
ამბროლაურის მუნიციპალიტეტი	5	24	18
ლენტეხის მუნიციპალიტეტი	2	31	3
ონის მუნიციპალიტეტი	2	6	6
ცაგერის მუნიციპალიტეტი	8	3	13
ქალაქი ფოთი	84	83	64
აბაშის მუნიციპალიტეტი	14	35	19
ზუგდიდის მუნიციპალიტეტი	57	79	46
მარტვილის მუნიციპალიტეტი	20	31	19
მესტიის მუნიციპალიტეტი	14	8	14
სენაკის მუნიციპალიტეტი	28	25	29
ჩხოროწყუს მუნიციპალიტეტი	6	8	12
წალენჯიხის მუნიციპალიტეტი	16	23	25
ხოზის მუნიციპალიტეტი	25	24	27
ადიგენის მუნიციპალიტეტი	11	18	15
ასპინძის მუნიციპალიტეტი	6	6	13
ახალქალაქის მუნიციპალიტეტი	37	86	45
ახალციხის მუნიციპალიტეტი	60	44	27
ბორჯომის მუნიციპალიტეტი	62	57	48
ნინოწმინდის მუნიციპალიტეტი	23	22	20
ქალაქი რუსთავი	211	159	219
ბოლნისის მუნიციპალიტეტი	31	78	32
გარდაბნის მუნიციპალიტეტი	112	255	148
დმანისის მუნიციპალიტეტი	64	54	29
თეთრიწყაროს მუნიციპალიტეტი	62	48	58
მარნეულის მუნიციპალიტეტი	141	89	62
წალკის მუნიციპალიტეტი	50	41	33
გორის მუნიციპალიტეტი	57	155	137
კასპის მუნიციპალიტეტი	38	82	39
ქარელის მუნიციპალიტეტი	22	25	29
ხაშურის მუნიციპალიტეტი	69	104	76
ქვეყანა, მთლიანად	6227	6067	6464

წყარო: საჯარო რეგისტრის ეროვნული სააგენტო, 2010

ცხრილი 3.1.2. პირველადი სარეგისტრაციო ტრანზაქციების თვის დინამიკა რეგიონების* მიხედვით

* ცხრილი ასახავს პირველადი სარეგისტრაციო ტრანზაქციების თვის დინამიკას 2010 წლის მესამე კვარტალში მსხვილი ტერიტორიული ერთეულების (რეგიონები, დედაქალაქი, ავტონომიური რესპუბლიკები; მთლიანად 12 ტერიტორიული ერთეული) მიხედვით.

ზომის ერთეული: ერთეული

პერიოდულობა: თვე

ტერიტორიული ერთეული	ივლისი	აგვისტო	სექტემბერი
ქალაქი თბილისი	2940	2434	3018
აფხაზეთის ა.რ.
აჭარის ა.რ.	371	426	495
გურიის რეგიონი	131	99	93
იმერეთის რეგიონი	724	779	763
კახეთის რეგიონი	427	389	511
მცხეთა-მთიანეთის რეგიონი	297	237	259
რაჭა-ლეჩხუმისა და ქვემო სვანეთის რეგიონი	17	64	40
სამეგრელო-ზემო სვანეთის რეგიონი	264	316	255
სამცხე-ჯავახეთის რეგიონი	199	233	168
ქვემო ქართლის რეგიონი	671	724	581
შიდა ქართლის რეგიონი	186	366	281
ქვეყანა, მთლიანად	6227	6067	6464

წყარო: საჯარო რეგისტრის ეროვნული სააგენტო, 2010

ცხრილი 3.1.3. პირველადი სარეგისტრაციო ტრანზაქციების თვის სტრუქტურა მუნიციპალიტეტების* მიხედვით

* ცხრილი ასახავს პირველადი სარეგისტრაციო ტრანზაქციების თვის სტრუქტურას 2010 წლის მესამე კვარტალში ტერიტორიული ერთეულების (მუნიციპალიტეტები და არამუნიციპალური დაქვემდებარების ქალაქები; მთლიანად 65 ტერიტორიული ერთეული) მიხედვით.

ზომის ერთეული: პროცენტი

პერიოდულობა: თვე

ტერიტორიული ერთეული	ივლისი	აგვისტო	სექტემბერი
ქალაქი თბილისი	47.2	40.1	46.7
ქალაქი ბათუმი	2.8	3.6	2.6
ქედას მუნიციპალიტეტი	0.0	0.1	0.2
ქობულეთის მუნიციპალიტეტი	0.9	1.6	1.3
შუახევის მუნიციპალიტეტი	0.0	0.0	0.7
ხელვაჩაურის მუნიციპალიტეტი	1.1	1.6	2.6
ხულოს მუნიციპალიტეტი	1.1	0.1	0.2
ლანჩხუთის მუნიციპალიტეტი	0.4	0.5	0.3
ოზურგეთის მუნიციპალიტეტი	1.2	0.7	1.0
ჩოხატაურის მუნიციპალიტეტი	0.5	0.4	0.2
ქალაქი ქუთაისი	5.7	5.6	5.2
ბაღდათის მუნიციპალიტეტი	0.2	0.2	0.1
ვანის მუნიციპალიტეტი	0.5	0.4	0.3
ზესტაფონის მუნიციპალიტეტი	0.9	1.4	1.3
თერჯოლას მუნიციპალიტეტი	0.1	0.2	0.1
სამტრედიის მუნიციპალიტეტი	0.6	0.9	0.9
საჩხერის მუნიციპალიტეტი	0.7	0.7	0.7
ტყიბულის მუნიციპალიტეტი	0.4	0.7	0.6
წყალტუბოს მუნიციპალიტეტი	1.1	0.9	1.1
ჭიათურის მუნიციპალიტეტი	0.6	0.9	0.7
ხარაგაულის მუნიციპალიტეტი	0.4	0.4	0.2
ხონის მუნიციპალიტეტი	0.3	0.7	0.4
ახმეტის მუნიციპალიტეტი	0.6	0.5	0.6
გურჯაანის მუნიციპალიტეტი	1.2	1.4	1.1
დედოფლისწყაროს მუნიციპალიტეტი	0.6	1.0	1.9
თელავის მუნიციპალიტეტი	1.2	1.1	0.9
ლაგოდეხის მუნიციპალიტეტი	1.0	0.9	0.8
საგარეჯოს მუნიციპალიტეტი	0.8	0.3	0.9
სიღნაღის მუნიციპალიტეტი	0.5	0.9	1.2
ყვარლის მუნიციპალიტეტი	1.0	0.4	0.4
ახალგორის მუნიციპალიტეტი	0	0	0
დუშეთის მუნიციპალიტეტი	1.1	1.0	1.0
თიანეთის მუნიციპალიტეტი	0.3	0.1	0.2

წყარო: საჯარო რეესტრის ეროვნული სააგენტო, 2010

ცხრილი 3.1.3. პირველადი სარეგისტრაციო ტრანზაქციების თვის სტრუქტურა მუნიციპალიტეტების* მიხედვით (გაგრძელება)

* ცხრილი ასახავს პირველადი სარეგისტრაციო ტრანზაქციების თვის სტრუქტურას 2010 წლის მესამე კვარტალში ტერიტორიული ერთეულების (მუნიციპალიტეტები და არამუნიციპალური დაქვემდებარების ქალაქები; მთლიანად 65 ტერიტორიული ერთეული) მიხედვით.

ზომის ერთეული: პროცენტი

პერიოდულობა: თვე

ტერიტორიული ერთეული	ივლისი	აგვისტო	სექტემბერი
მცხეთის მუნიციპალიტეტი	3.3	2.7	2.5
ყაზბეგის მუნიციპალიტეტი	0.0	0.1	0.4
ამბროლაურის მუნიციპალიტეტი	0.1	0.4	0.3
ლენტეხის მუნიციპალიტეტი	0.0	0.5	0.0
ონის მუნიციპალიტეტი	0.0	0.1	0.1
ცაგერის მუნიციპალიტეტი	0.1	0.0	0.2
ქალაქი ფოთი	1.3	1.4	1.0
აბაშის მუნიციპალიტეტი	0.2	0.6	0.3
ზუგდიდის მუნიციპალიტეტი	0.9	1.3	0.7
მარტვილის მუნიციპალიტეტი	0.3	0.5	0.3
მესტიის მუნიციპალიტეტი	0.2	0.1	0.2
სენაკის მუნიციპალიტეტი	0.4	0.4	0.4
ჩხოროწყუს მუნიციპალიტეტი	0.1	0.1	0.2
წალენჯიხის მუნიციპალიტეტი	0.3	0.4	0.4
ხობის მუნიციპალიტეტი	0.4	0.4	0.4
ადიგენის მუნიციპალიტეტი	0.2	0.3	0.2
ასპინძის მუნიციპალიტეტი	0.1	0.1	0.2
ახალქალაქის მუნიციპალიტეტი	0.6	1.4	0.7
ახალციხის მუნიციპალიტეტი	1.0	0.7	0.4
ბორჯომის მუნიციპალიტეტი	1.0	0.9	0.7
ნინოწმინდის მუნიციპალიტეტი	0.4	0.4	0.3
ქალაქი რუსთავი	3.4	2.6	3.4
ბოლნისის მუნიციპალიტეტი	0.5	1.3	0.5
გარდაბნის მუნიციპალიტეტი	1.8	4.2	2.3
დმანისის მუნიციპალიტეტი	1.0	0.9	0.4
თეთრიწყაროს მუნიციპალიტეტი	1.0	0.8	0.9
მარნეულის მუნიციპალიტეტი	2.3	1.5	1.0
წალკის მუნიციპალიტეტი	0.8	0.7	0.5
გორის მუნიციპალიტეტი	0.9	2.6	2.1
კასპის მუნიციპალიტეტი	0.6	1.4	0.6
ქარელის მუნიციპალიტეტი	0.4	0.4	0.4
ხაშურის მუნიციპალიტეტი	1.1	1.7	1.2
ქვეყანა, მთლიანად	100	100	100

წყარო: საჯარო რეგისტრის ეროვნული სააგენტო, 2010

ცხრილი 3.1.4. პირველადი სარეგისტრაციო ტრანზაქციების თვის სტრუქტურა რეგიონების* მიხედვით

* ცხრილი ასახავს პირველადი სარეგისტრაციო ტრანზაქციების თვის სტრუქტურას 2010 წლის მესამე კვარტალში მსხვილი ტერიტორიული ერთეულების (რეგიონები, დედაქალაქი, ავტონომიური რესპუბლიკები; მთლიანად 12 ტერიტორიული ერთეული) მიხედვით.

ზომის ერთეული: პროცენტი

პერიოდულობა: თვე

ტერიტორიული ერთეული	ივლისი	აგვისტო	სექტემბერი
ქალაქი თბილისი	47.2	40.1	46.7
აფხაზეთის ა.რ.
აჭარის ა.რ.	6.0	7.0	7.7
გურიის რეგიონი	2.1	1.6	1.4
იმერეთის რეგიონი	11.6	12.8	11.8
კახეთის რეგიონი	6.9	6.4	7.9
მცხეთა-მთიანეთის რეგიონი	4.8	3.9	4.0
რაჭა-ლეჩხუმისა და ქვემო სვანეთის რეგიონი	0.3	1.1	0.6
სამეგრელო-ზემო სვანეთის რეგიონი	4.2	5.2	3.9
სამცხე-ჯავახეთის რეგიონი	3.2	3.8	2.6
ქვემო ქართლის რეგიონი	10.8	11.9	9.0
შიდა ქართლის რეგიონი	3.0	6.0	4.3
ქვეყანა, მთლიანად	100	100	100

წყარო: საჯარო რეგისტრის ეროვნული სააგენტო, 2010

ცხრილი 3.1.5. პირველადი სარეგისტრაციო ტრანზაქციების თვის ზრდა/კლება მუნიციპალიტეტების* მიხედვით

* ცხრილი ასახავს პირველადი სარეგისტრაციო ტრანზაქციების რაოდენობის თვის ზრდის/კლების (წინა თვესთან შედარებით) ტენდენციებს 2010 წლის მესამე კვარტალში ტერიტორიული ერთეულების (მუნიციპალიტეტები და არამუნიციპალური დაქვემდებარების ქალაქები; მთლიანად 65 ტერიტორიული ერთეული) მიხედვით.

ზომის ერთეული: პროცენტი

პერიოდულობა: თვე

ტერიტორიული ერთეული	ივლისი	აგვისტო	სექტემბერი
ქალაქი თბილისი	-14.5	-17.2	24.0
ქალაქი ბათუმი	3.6	24.0	-22.6
ქედას მუნიციპალიტეტი	-86.7	300.0	50.0
ქობულეთის მუნიციპალიტეტი	-30.0	69.6	-8.4
შუახევის მუნიციპალიტეტი	-60.0	-50.0	4700.0
ხელვაჩაურის მუნიციპალიტეტი	-29.8	47.0	74.2
ხულოს მუნიციპალიტეტი	366.7	-88.6	37.5
ლანჩხუთის მუნიციპალიტეტი	-35.0	19.2	-32.3
ოზურგეთის მუნიციპალიტეტი	23.0	-44.0	47.6
ჩოხატაურის მუნიციპალიტეტი	76.5	-13.3	-61.5
ქალაქი ქუთაისი	17.5	-5.1	-0.9
ბაღდათის მუნიციპალიტეტი	-62.2	-28.6	-10.0
ვანის მუნიციპალიტეტი	-14.3	-13.3	-19.2
ზესტაფონის მუნიციპალიტეტი	-45.3	41.4	2.4
თერჯოლას მუნიციპალიტეტი	40.0	71.4	-41.7
სამტრედიის მუნიციპალიტეტი	-64.5	38.5	13.0
საჩხერის მუნიციპალიტეტი	-4.4	-7.0	20.0
ტყიბულის მუნიციპალიტეტი	12.5	55.6	-14.3
წყალტუბოს მუნიციპალიტეტი	9.7	-20.6	35.2
ჭიათურის მუნიციპალიტეტი	42.3	54.1	-17.5
ხარაგაულის მუნიციპალიტეტი	0.0	0.0	-37.5
ხონის მუნიციპალიტეტი	5.0	90.5	-32.5
ახმეტის მუნიციპალიტეტი	-2.6	-18.9	40.0
გურჯაანის მუნიციპალიტეტი	26.3	15.3	-10.8
დედოფლისწყაროს მუნიციპალიტეტი	-2.6	62.2	101.7
თელავის მუნიციპალიტეტი	-20.9	-9.7	-7.7
ლაგოდეხის მუნიციპალიტეტი	132.1	-20.0	1.9
საგარეჯოს მუნიციპალიტეტი	34.2	-62.7	200.0
სიღნაღის მუნიციპალიტეტი	-26.7	66.7	43.6
ყვარლის მუნიციპალიტეტი	185.7	-58.3	0.0
ახალგორის მუნიციპალიტეტი	0	0	0
დუშეთის მუნიციპალიტეტი	83.3	-7.6	1.6
თიანეთის მუნიციპალიტეტი	185.7	-65.0	57.1

წყარო: საჯარო რეესტრის ეროვნული სააგენტო, 2010

ცხრილი 3.1.5. პირველადი სარეგისტრაციო ტრანზაქციების თვის ზრდა/კლება მუნიციპალიტეტების* მიხედვით (გაგრძელება)

* ცხრილი ასახავს პირველადი სარეგისტრაციო ტრანზაქციების რაოდენობის თვის ზრდის/კლების (წინა თვესთან შედარებით) ტენდენციებს 2010 წლის მესამე კვარტალში ტერიტორიული ერთეულების (მუნიციპალიტეტები და არამუნიციპალური დაქვემდებარების ქალაქები; მთლიანად 65 ტერიტორიული ერთეული) მიხედვით.

ზომის ერთეული: პროცენტი

პერიოდულობა: თვე

ტერიტორიული ერთეული	ივლისი	აგვისტო	სექტემბერი
მცხეთის მუნიციპალიტეტი	8.9	-21.2	-3.0
ყაზბეგის მუნიციპალიტეტი	-66.7	66.7	440.0
ამბროლაურის მუნიციპალიტეტი	-44.4	380.0	-25.0
ლენტეხის მუნიციპალიტეტი	100.0	1450.0	-90.3
ონის მუნიციპალიტეტი	-33.3	200.0	0.0
ცაგერის მუნიციპალიტეტი	700.0	-62.5	333.3
ქალაქი ფოთი	2.4	-1.2	-22.9
აბაშის მუნიციპალიტეტი	-78.8	150.0	-45.7
ზუგდიდის მუნიციპალიტეტი	-31.3	38.6	-41.8
მარტვილის მუნიციპალიტეტი	-33.3	55.0	-38.7
მესტიის მუნიციპალიტეტი	-26.3	-42.9	75.0
სენაკის მუნიციპალიტეტი	-42.9	-10.7	16.0
ჩხოროწყუს მუნიციპალიტეტი	-25.0	33.3	50.0
წალენჯიხის მუნიციპალიტეტი	-27.3	43.8	8.7
ხობის მუნიციპალიტეტი	-3.8	-4.0	12.5
ადიგენის მუნიციპალიტეტი	-15.4	63.6	-16.7
ასპინძის მუნიციპალიტეტი	100.0	0.0	116.7
ახალქალაქის მუნიციპალიტეტი	-45.6	132.4	-47.7
ახალციხის მუნიციპალიტეტი	114.3	-26.7	-38.6
ბორჯომის მუნიციპალიტეტი	12.7	-8.1	-15.8
ნინოწმინდის მუნიციპალიტეტი	4.5	-4.3	-9.1
ქალაქი რუსთავი	14.7	-24.6	37.7
ბოლნისის მუნიციპალიტეტი	-29.5	151.6	-59.0
გარდაბნის მუნიციპალიტეტი	-49.1	127.7	-42.0
დმანისის მუნიციპალიტეტი	16.4	-15.6	-46.3
თეთრიწყაროს მუნიციპალიტეტი	376.9	-22.6	20.8
მარნეულის მუნიციპალიტეტი	-38.7	-36.9	-30.3
წალკის მუნიციპალიტეტი	400.0	-18.0	-19.5
გორის მუნიციპალიტეტი	-28.8	171.9	-11.6
კასპის მუნიციპალიტეტი	-2.6	115.8	-52.4
ქარელის მუნიციპალიტეტი	-38.9	13.6	16.0
ხაშურის მუნიციპალიტეტი	7.8	50.7	-26.9
ქვეყანა, მთლიანად	-9.7	-2.6	6.5

წყარო: საჯარო რეგისტრის ეროვნული სააგენტო, 2010

ცხრილი 3.1.6. პირველადი სარეგისტრაციო ტრანზაქციების თვის ზრდა/კლება რეგიონების* მიხედვით

* ცხრილი ასახავს პირველადი სარეგისტრაციო ტრანზაქციების რაოდენობის თვის ზრდის/კლების (წინა თვესთან შედარებით) ტენდენციებს 2010 წლის მესამე კვარტალში მსხვილი ტერიტორიული ერთეულების (რეგიონები, დედაქალაქი, ავტონომიური რესპუბლიკები; მთლიანად 12 ტერიტორიული ერთეული) მიხედვით.

ზომის ერთეული: პროცენტი

პერიოდულობა: თვე

ტერიტორიული ერთეული	ივლისი	აგვისტო	სექტემბერი
ქალაქი თბილისი	-14.5	-17.2	24.0
აფხაზეთის ა.რ.
აჭარის ა.რ.	-1.9	14.8	16.2
გურიის რეგიონი	11.0	-24.4	-6.1
იმერეთის რეგიონი	-9.2	7.6	-2.1
კახეთის რეგიონი	19.9	-8.9	31.4
მცხეთა-მთიანეთის რეგიონი	22.2	-20.2	9.3
რაჭა-ლეჩხუმისა და ქვემო სვანეთის რეგიონი	21.4	276.5	-37.5
სამეგრელო-ზემო სვანეთის რეგიონი	-31.4	19.7	-19.3
სამცხე-ჯავახეთის რეგიონი	5.3	17.1	-27.9
ქვემო ქართლის რეგიონი	-11.2	7.9	-19.8
შიდა ქართლის რეგიონი	-15.1	96.8	-23.2
ქვეყანა, მთლიანად	-9.7	-2.6	6.5

წყარო: საჯარო რეგისტრის ეროვნული სააგენტო, 2010

ცხრილი 3.1.7. პირველადი სარეგისტრაციო ტრანზაქციების თვის ინდექსი მუნიციპალიტეტების* მიხედვით

* ცხრილი ასახავს პირველადი სარეგისტრაციო ტრანზაქციების თვის ინდექსის (დეკემბერი 2007=100, ანუ 2007 წლის დეკემბერთან შედარებით) დინამიკას 2010 წლის მესამე კვარტალში ტერიტორიული ერთეულების (მუნიციპალიტეტები და არა-მუნიციპალური დაქვემდებარების ქალაქები; მთლიანად 65 ტერიტორიული ერთეული) მიხედვით.

ზომის ერთეული: კოეფიციენტი

პერიოდულობა: თვე

ტერიტორიული ერთეული	ივლისი	აგვისტო	სექტემბერი
ქალაქი თბილისი	0.927	0.768	0.952
ქალაქი ბათუმი	0.477	0.591	0.458
ქედას მუნიციპალიტეტი	0.400	1.600	2.400
ქობულეთის მუნიციპალიტეტი	0.397	0.674	0.617
შუახევის მუნიციპალიტეტი	0.200	0.100	4.800
ხელვაჩაურის მუნიციპალიტეტი	0.092	0.136	0.237
ხულოს მუნიციპალიტეტი	35.000	4.000	5.500
ლანჩხუთის მუნიციპალიტეტი	0.578	0.689	0.467
ოზურგეთის მუნიციპალიტეტი	1.000	0.560	0.827
ჩოხატაურის მუნიციპალიტეტი	1.000	0.867	0.333
ქალაქი ქუთაისი	0.586	0.557	0.552
ბაღდათის მუნიციპალიტეტი	1.400	1.000	0.900
ვანის მუნიციპალიტეტი	0.476	0.413	0.333
ზესტაფონის მუნიციპალიტეტი	0.795	1.123	1.151
თერჯოლას მუნიციპალიტეტი	0.200	0.343	0.200
სამტრედიის მუნიციპალიტეტი	0.796	1.102	1.245
საჩხერის მუნიციპალიტეტი	0.827	0.769	0.923
ტყიბულის მუნიციპალიტეტი	1.038	1.615	1.385
წყალტუბოს მუნიციპალიტეტი	0.540	0.429	0.579
ჭიათურის მუნიციპალიტეტი	0.378	0.582	0.480
ხარაგაულის მუნიციპალიტეტი	1.000	1.000	0.625
ხონის მუნიციპალიტეტი	0.600	1.143	0.771
ახმეტის მუნიციპალიტეტი	0.607	0.492	0.689
გურჯაანის მუნიციპალიტეტი	1.043	1.203	1.072
დედოფლისწყაროს მუნიციპალიტეტი	0.638	1.034	2.086
თელავის მუნიციპალიტეტი	0.533	0.481	0.444
ლაგოდეხის მუნიციპალიტეტი	0.765	0.612	0.624
საგარეჯოს მუნიციპალიტეტი	1.759	0.655	1.966
სიღნაღის მუნიციპალიტეტი	0.434	0.724	1.039
ყვარლის მუნიციპალიტეტი	1.091	0.455	0.455
ახალგორის მუნიციპალიტეტი	0	0	0
დუშეთის მუნიციპალიტეტი	1.015	0.938	0.954
თიანეთის მუნიციპალიტეტი	2.222	0.778	1.222

წყარო: საჯარო რეესტრის ეროვნული სააგენტო, 2010

ცხრილი 3.1.7. პირველადი სარეგისტრაციო ტრანზაქციების თვის ინდექსი მუნიციპალიტეტების* მიხედვით (გაგრძელება)

* ცხრილი ასახავს პირველადი სარეგისტრაციო ტრანზაქციების თვის ინდექსის (დეკემბერი 2007=100, ანუ 2007 წლის დეკემბერთან შედარებით) დინამიკას 2010 წლის მესამე კვარტალში ტერიტორიული ერთეულების (მუნიციპალიტეტები და არა-მუნიციპალური დაქვემდებარების ქალაქები; მთლიანად 65 ტერიტორიული ერთეული) მიხედვით.

ზომის ერთეული: კოეფიციენტი

პერიოდულობა: თვე

ტერიტორიული ერთეული	ივლისი	აგვისტო	სექტემბერი
მცხეთის მუნიციპალიტეტი	0.402	0.317	0.308
ყაზბეგის მუნიციპალიტეტი	0.150	0.250	1.350
ამბროლაურის მუნიციპალიტეტი	0.278	1.333	1.000
ლენტეხის მუნიციპალიტეტი	0.667	10.333	1.000
ონის მუნიციპალიტეტი	0.286	0.857	0.857
ცაგერის მუნიციპალიტეტი	0.286	0.107	0.464
ქალაქი ფოთი	0.424	0.419	0.323
აბაშის მუნიციპალიტეტი	0.467	1.167	0.633
ზუგდიდის მუნიციპალიტეტი	0.479	0.664	0.387
მარტვილის მუნიციპალიტეტი	0.417	0.646	0.396
მესტიის მუნიციპალიტეტი	7.000	4.000	7.000
სენაკის მუნიციპალიტეტი	0.252	0.225	0.261
ჩხოროწყუს მუნიციპალიტეტი	0.857	1.143	1.714
წალენჯიხის მუნიციპალიტეტი	0.696	1.000	1.087
ხოზის მუნიციპალიტეტი	0.481	0.462	0.519
ადიგენის მუნიციპალიტეტი	0.355	0.581	0.484
ასპინძის მუნიციპალიტეტი	0.857	0.857	1.857
ახალქალაქის მუნიციპალიტეტი	0.416	0.966	0.506
ახალციხის მუნიციპალიტეტი	0.645	0.473	0.290
ბორჯომის მუნიციპალიტეტი	1.348	1.239	1.043
ნინოწმინდის მუნიციპალიტეტი	0.338	0.324	0.294
ქალაქი რუსთავი	0.672	0.506	0.697
ბოლნისის მუნიციპალიტეტი	1.033	2.600	1.067
გარდაბნის მუნიციპალიტეტი	0.353	0.804	0.467
დმანისის მუნიციპალიტეტი	2.207	1.862	1.000
თეთრიწყაროს მუნიციპალიტეტი	1.771	1.371	1.657
მარნეულის მუნიციპალიტეტი	2.074	1.309	0.912
წალკის მუნიციპალიტეტი	0.446	0.366	0.295
გორის მუნიციპალიტეტი	0.278	0.756	0.668
კასპის მუნიციპალიტეტი	0.437	0.943	0.448
ქარელის მუნიციპალიტეტი	0.458	0.521	0.604
ხაშურის მუნიციპალიტეტი	0.690	1.040	0.760
ქვეყანა, მთლიანად	0.669	0.652	0.695

წყარო: საჯარო რეესტრის ეროვნული სააგენტო, 2010

ცხრილი 3.1.8. პირველადი სარეგისტრაციო ტრანზაქციების თვის ინდექსი რეგიონების* მიხედვით

* ცხრილი ასახავს პირველადი სარეგისტრაციო ტრანზაქციების თვის ინდექსის (დეკემბერი 2007=100, ანუ 2007 წლის დეკემბერთან შედარებით) დინამიკას 2010 წლის მესამე კვარტალში მსხვილი ტერიტორიული ერთეულების (რეგიონები, დედაქალაქი, ავტონომიური რესპუბლიკები; მთლიანად 12 ტერიტორიული ერთეული) მიხედვით.

ზომის ერთეული: კოეფიციენტი

პერიოდულობა: თვე

ტერიტორიული ერთეული	ივლისი	აგვისტო	სექტემბერი
ქალაქი თბილისი	0.927	0.768	0.952
აფხაზეთის ა.რ.
აჭარის ა.რ.	0.299	0.344	0.400
გურიის რეგიონი	0.873	0.660	0.620
იმერეთის რეგიონი	0.908	1.076	0.979
კახეთის რეგიონი	0.752	0.685	0.900
მცხეთა-მთიანეთის რეგიონი	0.478	0.382	0.417
რაჭა-ლეჩხუმისა და ქვემო სვანეთის რეგიონი	0.304	1.143	0.714
სამეგრელო-ზემო სვანეთის რეგიონი	0.447	0.536	0.432
სამცხე-ჯავახეთის რეგიონი	0.596	0.698	0.503
ქვემო ქართლის რეგიონი	0.741	0.800	0.642
შიდა ქართლის რეგიონი	0.423	0.832	0.639
ქვეყანა, მთლიანად	0.672	0.654	0.697

წყარო: საჯარო რეგისტრის ეროვნული სააგენტო, 2010

გრაფიკი 3.1.A. პირველადი სარეგისტრაციო ტრანზაქციების თვის დინამიკა და პირველადი სარეგისტრაციო ტრანზაქციების თვის ინდექსი, 2008-2010

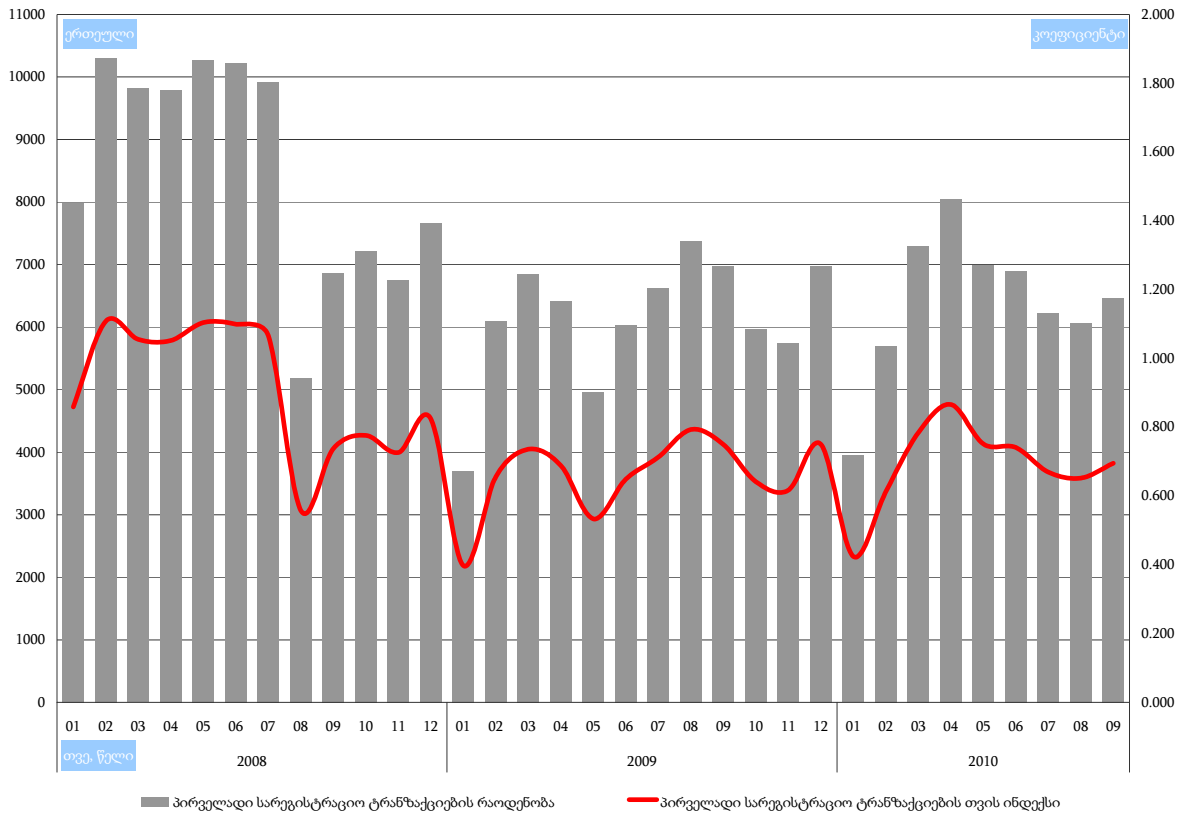

გრაფიკი 3.1.B. პირველადი სარეგისტრაციო ტრანზაქციების თვის ზრდის/კლების ტენდენციები, 2008-2010

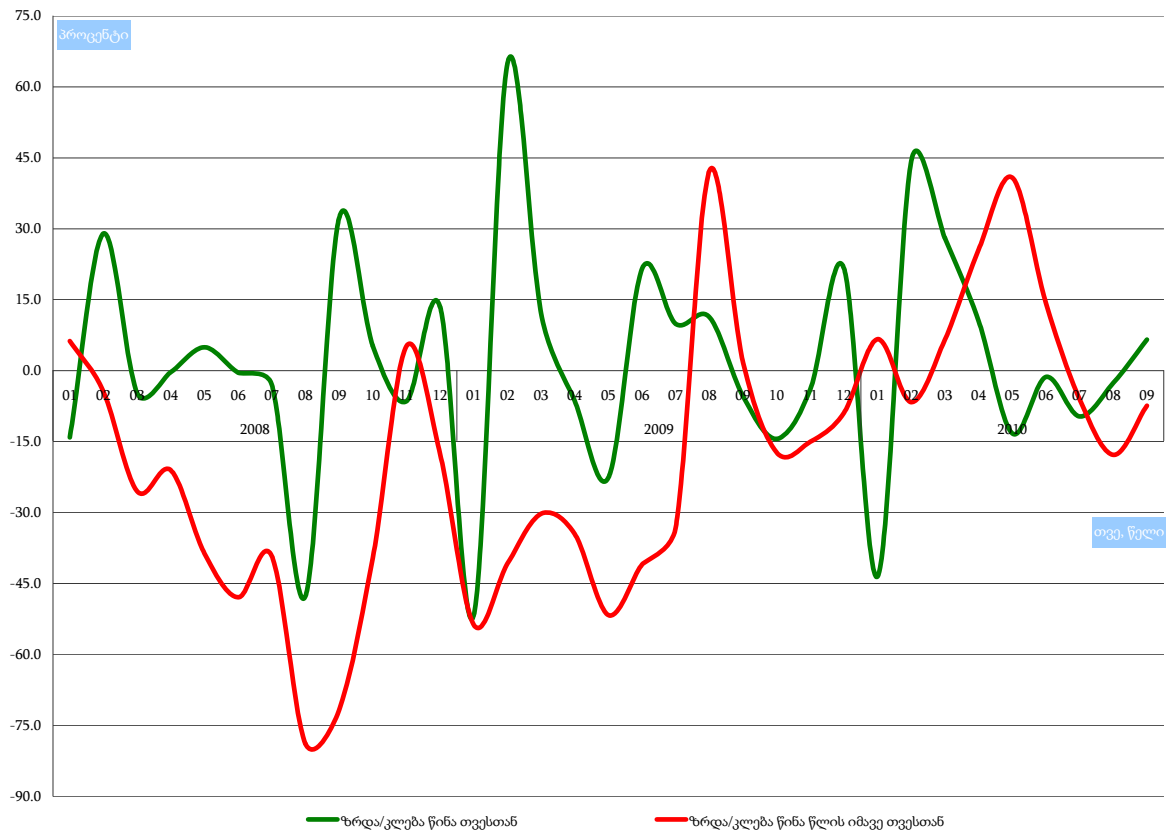

ქვეთავი 3.2. პირველადი სარეგისტრაციო ტრანზაქციების კვარტალური სტატისტიკა ტერიტორიული ერთეულების მიხედვით, 2008-2010

ცხრილი 3.2.1. პირველადი სარეგისტრაციო ტრანზაქციების კვარტალური დინამიკა მუნიციპალიტეტების* მიხედვით

* ცხრილი ასახავს პირველადი სარეგისტრაციო ტრანზაქციების დინამიკას 2008-2010 წლების მესამე კვარტალში ტერიტორიული ერთეულების (მუნიციპალიტეტები და არამუნიციპალური დაქვემდებარების ქალაქები; მთლიანად 65 ტერიტორიული ერთეული) მიხედვით.

ზომის ერთეული: ერთეული
პერიოდულობა: კვარტალი

ტერიტორიული ერთეული	III Q 2008	III Q 2009	III Q 2010
ქალაქი თბილისი	8023	8019	8392
ქალაქი ბათუმი	639	486	560
ქედას მუნიციპალიტეტი	26	33	22
ქობულეთის მუნიციპალიტეტი	172	318	238
შუახევის მუნიციპალიტეტი	18	18	51
ხელვაჩაურის მუნიციპალიტეტი	401	450	332
ხულოს მუნიციპალიტეტი	31	39	89
ლანჩხუთის მუნიციპალიტეტი	54	83	78
ოზურგეთის მუნიციპალიტეტი	177	235	179
ჩოხატაურის მუნიციპალიტეტი	88	36	66
ქალაქი ქუთაისი	1192	931	1029
ბაღდათის მუნიციპალიტეტი	53	33	33
ვანის მუნიციპალიტეტი	43	32	77
ზესტაფონის მუნიციპალიტეტი	128	219	224
თერჯოლას მუნიციპალიტეტი	54	39	26
სამტრედიის მუნიციპალიტეტი	313	189	154
საჩხერის მუნიციპალიტეტი	176	127	131
ტყიბულის მუნიციპალიტეტი	103	182	105
წყალტუბოს მუნიციპალიტეტი	526	223	195
ჭიათურის მუნიციპალიტეტი	166	110	141
ხარაგაულის მუნიციპალიტეტი	38	46	63
ხონის მუნიციპალიტეტი	90	90	88
ახმეტის მუნიციპალიტეტი	154	156	109
გურჯაანის მუნიციპალიტეტი	399	171	229
დედოფლისწყაროს მუნიციპალიტეტი	178	74	218
თელავის მუნიციპალიტეტი	242	238	197
ლაგოდეხის მუნიციპალიტეტი	126	217	170
საგარეჯოს მუნიციპალიტეტი	95	150	127
სიღნაღის მუნიციპალიტეტი	236	184	167
ყვარლის მუნიციპალიტეტი	175	120	110
ახალგორის მუნიციპალიტეტი	5	0	0
დუშეთის მუნიციპალიტეტი	167	283	189
თიანეთის მუნიციპალიტეტი	28	33	38

წყარო: საჯარო რეესტრის ეროვნული სააგენტო, 2010

ცხრილი 3.2.1. პირველადი სარეგისტრაციო ტრანზაქციების კვარტალური დინამიკა მუნიციპალიტეტების* მიხედვით (გაგრძელება)

* ცხრილი ასახავს პირველადი სარეგისტრაციო ტრანზაქციების დინამიკას 2008-2010 წლების მესამე კვარტალში ტერიტორიული ერთეულების (მუნიციპალიტეტები და არამუნიციპალური დაქვემდებარების ქალაქები; მთლიანად 65 ტერიტორიული ერთეული) მიხედვით.

ზომის ერთეული: ერთეული

პერიოდულობა: კვარტალი

ტერიტორიული ერთეული	III Q 2008	III Q 2009	III Q 2010
მცხეთის მუნიციპალიტეტი	1086	459	531
ყაზბეგის მუნიციპალიტეტი	61	53	35
ამბროლაურის მუნიციპალიტეტი	160	34	47
ლენტეხის მუნიციპალიტეტი	3	5	36
ონის მუნიციპალიტეტი	44	46	14
ცაგერის მუნიციპალიტეტი	10	52	24
ქალაქი ფოთი	249	162	231
აბაშის მუნიციპალიტეტი	340	322	68
ზუგდიდის მუნიციპალიტეტი	245	510	182
მარტვილის მუნიციპალიტეტი	25	350	70
მესტიის მუნიციპალიტეტი	11	65	36
სენაკის მუნიციპალიტეტი	106	191	82
ჩხოროწყუს მუნიციპალიტეტი	24	106	26
წალენჯიხის მუნიციპალიტეტი	70	532	64
ხობის მუნიციპალიტეტი	143	176	76
ადიგენის მუნიციპალიტეტი	94	26	44
ასპინძის მუნიციპალიტეტი	27	33	25
ახალქალაქის მუნიციპალიტეტი	161	80	168
ახალციხის მუნიციპალიტეტი	221	163	131
ბორჯომის მუნიციპალიტეტი	374	156	167
ნინოწმინდის მუნიციპალიტეტი	249	108	65
ქალაქი რუსთავი	737	676	589
ბოლნისის მუნიციპალიტეტი	57	150	141
გარდაბნის მუნიციპალიტეტი	1535	621	515
დმანისის მუნიციპალიტეტი	101	34	147
თეთრიწყაროს მუნიციპალიტეტი	117	284	168
მარნეულის მუნიციპალიტეტი	328	140	292
წალკის მუნიციპალიტეტი	252	445	124
გორის მუნიციპალიტეტი	308	790	349
კასპის მუნიციპალიტეტი	185	202	159
ქარელის მუნიციპალიტეტი	151	127	76
ხაშურის მუნიციპალიტეტი	165	326	249
სხვა	19	0	0
ქვეყანა, მთლიანად	21974	20988	18758

წყარო: საჯარო რეგისტრის ეროვნული სააგენტო, 2010

ცხრილი 3.2.2. პირველადი სარეგისტრაციო ტრანზაქციების კვარტალური დინამიკა რეგიონების* მიხედვით

* ცხრილი ასახავს პირველადი სარეგისტრაციო ტრანზაქციების დინამიკას 2008-2010 წლების მესამე კვარტალში მსხვილი ტერიტორიული ერთეულების (რეგიონები, დედაქალაქი, ავტონომიური რესპუბლიკები; მთლიანად 12 ტერიტორიული ერთეული) მიხედვით.

ზომის ერთეული: ერთეული

პერიოდულობა: კვარტალი

ტერიტორიული ერთეული	III Q 2008	III Q 2009	III Q 2010
ქალაქი თბილისი	8023	8019	8392
აფხაზეთის ა.რ.
აჭარის ა.რ.	1287	1344	1292
გურიის რეგიონი	319	354	323
იმერეთის რეგიონი	2882	2221	2266
კახეთის რეგიონი	1605	1310	1327
მცხეთა-მთიანეთის რეგიონი	1347	828	793
რაჭა-ლეჩხუმისა და ქვემო სვანეთის რეგიონი	217	137	121
სამეგრელო-ზემო სვანეთის რეგიონი	1213	2414	835
სამცხე-ჯავახეთის რეგიონი	1126	566	600
ქვემო ქართლის რეგიონი	3127	2350	1976
შიდა ქართლის რეგიონი	828	1445	833
ქვეყანა, მთლიანად	21974	20988	18758

წყარო: საჯარო რეგისტრის ეროვნული სააგენტო, 2010

ცხრილი 3.2.3. პირველადი სარეგისტრაციო ტრანზაქციების კვარტალური სტრუქტურა მუნიციპალიტეტების* მიხედვით

* ცხრილი ასახავს პირველადი სარეგისტრაციო ტრანზაქციების სტრუქტურას 2008-2010 წლების მესამე კვარტალში ტერიტორიული ერთეულების (მუნიციპალიტეტები და არამუნიციპალური დაქვემდებარების ქალაქები; მთლიანად 65 ტერიტორიული ერთეული) მიხედვით.

ზომის ერთეული: პროცენტი

პერიოდულობა: კვარტალი

ტერიტორიული ერთეული	III Q 2008	III Q 2009	III Q 2010
ქალაქი თბილისი	36.5	38.2	44.7
ქალაქი ბათუმი	2.9	2.3	3.0
ქედას მუნიციპალიტეტი	0.1	0.2	0.1
ქობულეთის მუნიციპალიტეტი	0.8	1.5	1.3
შუახევის მუნიციპალიტეტი	0.1	0.1	0.3
ხელვაჩაურის მუნიციპალიტეტი	1.8	2.1	1.8
ხულოს მუნიციპალიტეტი	0.1	0.2	0.5
ლანჩხუთის მუნიციპალიტეტი	0.2	0.4	0.4
ოზურგეთის მუნიციპალიტეტი	0.8	1.1	1.0
ჩოხატაურის მუნიციპალიტეტი	0.4	0.2	0.4
ქალაქი ქუთაისი	5.4	4.4	5.5
ბაღდათის მუნიციპალიტეტი	0.2	0.2	0.2
ვანის მუნიციპალიტეტი	0.2	0.2	0.4
ზესტაფონის მუნიციპალიტეტი	0.6	1.0	1.2
თერჯოლას მუნიციპალიტეტი	0.2	0.2	0.1
სამტრედიის მუნიციპალიტეტი	1.4	0.9	0.8
საჩხერის მუნიციპალიტეტი	0.8	0.6	0.7
ტყიბულის მუნიციპალიტეტი	0.5	0.9	0.6
წყალტუბოს მუნიციპალიტეტი	2.4	1.1	1.0
ჭიათურის მუნიციპალიტეტი	0.8	0.5	0.8
ხარაგაულის მუნიციპალიტეტი	0.2	0.2	0.3
ხონის მუნიციპალიტეტი	0.4	0.4	0.5
ახმეტის მუნიციპალიტეტი	0.7	0.7	0.6
გურჯაანის მუნიციპალიტეტი	1.8	0.8	1.2
დედოფლისწყაროს მუნიციპალიტეტი	0.8	0.4	1.2
თელავის მუნიციპალიტეტი	1.1	1.1	1.1
ლაგოდეხის მუნიციპალიტეტი	0.6	1.0	0.9
საგარეჯოს მუნიციპალიტეტი	0.4	0.7	0.7
სიღნაღის მუნიციპალიტეტი	1.1	0.9	0.9
ყვარლის მუნიციპალიტეტი	0.8	0.6	0.6
ახალგორის მუნიციპალიტეტი	0.0	0	0
დუშეთის მუნიციპალიტეტი	0.8	1.3	1.0
თიანეთის მუნიციპალიტეტი	0.1	0.2	0.2

წყარო: საჯარო რეესტრის ეროვნული სააგენტო, 2010

ცხრილი 3.2.3. პირველადი სარეგისტრაციო ტრანზაქციების კვარტალური სტრუქტურა მუნიციპალიტეტების* მიხედვით (გაგრძელება)

* ცხრილი ასახავს პირველადი სარეგისტრაციო ტრანზაქციების სტრუქტურას 2008-2010 წლების მესამე კვარტალში ტერიტორიული ერთეულების (მუნიციპალიტეტები და არამუნიციპალური დაქვემდებარების ქალაქები; მთლიანად 65 ტერიტორიული ერთეული) მიხედვით.

ზომის ერთეული: პროცენტი

პერიოდულობა: კვარტალი

ტერიტორიული ერთეული	III Q 2008	III Q 2009	III Q 2010
მცხეთის მუნიციპალიტეტი	4.9	2.2	2.8
ყაზბეგის მუნიციპალიტეტი	0.3	0.3	0.2
ამბროლაურის მუნიციპალიტეტი	0.7	0.2	0.3
ლენტეხის მუნიციპალიტეტი	0.0	0.0	0.2
ონის მუნიციპალიტეტი	0.2	0.2	0.1
ცაგერის მუნიციპალიტეტი	0.0	0.2	0.1
ქალაქი ფოთი	1.1	0.8	1.2
აბაშის მუნიციპალიტეტი	1.5	1.5	0.4
ზუგდიდის მუნიციპალიტეტი	1.1	2.4	1.0
მარტვილის მუნიციპალიტეტი	0.1	1.7	0.4
მესტიის მუნიციპალიტეტი	0.1	0.3	0.2
სენაკის მუნიციპალიტეტი	0.5	0.9	0.4
ჩხოროწყუს მუნიციპალიტეტი	0.1	0.5	0.1
წალენჯიხის მუნიციპალიტეტი	0.3	2.5	0.3
ხობის მუნიციპალიტეტი	0.7	0.8	0.4
ადიგენის მუნიციპალიტეტი	0.4	0.1	0.2
ასპინძის მუნიციპალიტეტი	0.1	0.2	0.1
ახალქალაქის მუნიციპალიტეტი	0.7	0.4	0.9
ახალციხის მუნიციპალიტეტი	1.0	0.8	0.7
ბორჯომის მუნიციპალიტეტი	1.7	0.7	0.9
ნინოწმინდის მუნიციპალიტეტი	1.1	0.5	0.3
ქალაქი რუსთავი	3.4	3.2	3.1
ბოლნისის მუნიციპალიტეტი	0.3	0.7	0.8
გარდაბნის მუნიციპალიტეტი	7.0	3.0	2.7
დმანისის მუნიციპალიტეტი	0.5	0.2	0.8
თეთრიწყაროს მუნიციპალიტეტი	0.5	1.4	0.9
მარნეულის მუნიციპალიტეტი	1.5	0.7	1.6
წალკის მუნიციპალიტეტი	1.1	2.1	0.7
გორის მუნიციპალიტეტი	1.4	3.8	1.9
კასპის მუნიციპალიტეტი	0.8	1.0	0.8
ქარელის მუნიციპალიტეტი	0.7	0.6	0.4
ხაშურის მუნიციპალიტეტი	0.8	1.6	1.3
სხვა	0.1	0	0
ქვეყანა, მთლიანად	100	100	100

წყარო: საჯარო რეესტრის ეროვნული სააგენტო, 2010

ცხრილი 3.2.4. პირველადი სარეგისტრაციო ტრანზაქციების კვარტალური სტრუქტურა რეგიონების* მიხედვით

* ცხრილი ასახავს პირველადი სარეგისტრაციო ტრანზაქციების სტრუქტურას 2008-2010 წლების მესამე კვარტალში მსხვილი ტერიტორიული ერთეულების (რეგიონები, დედაქალაქი, ავტონომიური რესპუბლიკები; მთლიანად 12 ტერიტორიული ერთეული) მიხედვით.

ზომის ერთეული: პროცენტი

პერიოდულობა: კვარტალი

ტერიტორიული ერთეული	III Q 2008	III Q 2009	III Q 2010
ქალაქი თბილისი	36.5	38.2	44.7
აფხაზეთის ა.რ.
აჭარის ა.რ.	5.9	6.4	6.9
გურიის რეგიონი	1.5	1.7	1.7
იმერეთის რეგიონი	13.1	10.6	12.1
კახეთის რეგიონი	7.3	6.2	7.1
მცხეთა-მთიანეთის რეგიონი	6.1	3.9	4.2
რაჭა-ლეჩხუმისა და ქვემო სვანეთის რეგიონი	1.0	0.7	0.6
სამეგრელო-ზემო სვანეთის რეგიონი	5.5	11.5	4.5
სამცხე-ჯავახეთის რეგიონი	5.1	2.7	3.2
ქვემო ქართლის რეგიონი	14.2	11.2	10.5
შიდა ქართლის რეგიონი	3.8	6.9	4.4
ქვეყანა, მთლიანად	100	100	100

წყარო: საჯარო რეგისტრის ეროვნული სააგენტო, 2010

ცხრილი 3.2.5. პირველადი სარეგისტრაციო ტრანზაქციების კვარტალური ზრდა/კლება მუნიციპალიტეტების* მიხედვით

* ცხრილი ასახავს პირველადი სარეგისტრაციო ტრანზაქციების რაოდენობის ზრდის/კლების (წინა წლის იმავე კვარტალთან შედარებით) ტენდენციებს 2008-2010 წლების მესამე კვარტალში ტერიტორიული ერთეულების (მუნიციპალიტეტები და არამუნიციპალური დაქვემდებარების ქალაქები; მთლიანად 65 ტერიტორიული ერთეული) მიხედვით.

ზომის ერთეული: პროცენტი

პერიოდულობა: კვარტალი

ტერიტორიული ერთეული	III Q 2008	III Q 2009	III Q 2010
ქალაქი თბილისი	-68.9	0.0	4.7
ქალაქი ბათუმი	-60.8	-23.9	15.2
ქედას მუნიციპალიტეტი	-58.1	26.9	-33.3
ქობულეთის მუნიციპალიტეტი	-78.6	84.9	-25.2
შუახევის მუნიციპალიტეტი	-58.1	0.0	183.3
ხელვაჩაურის მუნიციპალიტეტი	-45.1	12.2	-26.2
ხულოს მუნიციპალიტეტი	-63.5	25.8	128.2
ლანჩხუთის მუნიციპალიტეტი	-86.4	53.7	-6.0
ოზურგეთის მუნიციპალიტეტი	-68.6	32.8	-23.8
ჩოხატაურის მუნიციპალიტეტი	-55.8	-59.1	83.3
ქალაქი ქუთაისი	-62.0	-21.9	10.5
ბაღდათის მუნიციპალიტეტი	-73.8	-37.7	0.0
ვანის მუნიციპალიტეტი	-77.1	-25.6	140.6
ზესტაფონის მუნიციპალიტეტი	-85.2	71.1	2.3
თერჯოლას მუნიციპალიტეტი	-73.4	-27.8	-33.3
სამტრედიის მუნიციპალიტეტი	-47.8	-39.6	-18.5
საჩხერის მუნიციპალიტეტი	-37.1	-27.8	3.1
ტყიბულის მუნიციპალიტეტი	-80.0	76.7	-42.3
წყალტუბოს მუნიციპალიტეტი	-56.6	-57.6	-12.6
ჭიათურის მუნიციპალიტეტი	-71.8	-33.7	28.2
ხარაგაულის მუნიციპალიტეტი	-92.3	21.1	37.0
ხონის მუნიციპალიტეტი	-61.5	0.0	-2.2
ახმეტის მუნიციპალიტეტი	-46.7	1.3	-30.1
გურჯაანის მუნიციპალიტეტი	-53.6	-57.1	33.9
დედოფლისწყაროს მუნიციპალიტეტი	-66.8	-58.4	194.6
თელავის მუნიციპალიტეტი	-73.7	-1.7	-17.2
ლაგოდეხის მუნიციპალიტეტი	-72.0	72.2	-21.7
საგარეჯოს მუნიციპალიტეტი	-78.6	57.9	-15.3
სიღნაღის მუნიციპალიტეტი	-74.8	-22.0	-9.2
ყვარლის მუნიციპალიტეტი	-54.7	-31.4	-8.3
ახალგორის მუნიციპალიტეტი	-89.1	0	0
დუშეთის მუნიციპალიტეტი	-87.1	69.5	-33.2
თიანეთის მუნიციპალიტეტი	-74.8	17.9	15.2

წყარო: საჯარო რეესტრის ეროვნული სააგენტო, 2010

ცხრილი 3.2.5. პირველადი სარეგისტრაციო ტრანზაქციების კვარტალური ზრდა/კლება მუნიციპალიტეტების* მიხედვით (გაგრძელება)

* ცხრილი ასახავს პირველადი სარეგისტრაციო ტრანზაქციების რაოდენობის ზრდის/კლების (წინა წლის იმავე კვარტალთან შედარებით) ტენდენციებს 2008-2010 წლების მესამე კვარტალში ტერიტორიული ერთეულების (მუნიციპალიტეტები და არამუნიციპალური დაქვემდებარების ქალაქები; მთლიანად 65 ტერიტორიული ერთეული) მიხედვით.

ზომის ერთეული: პროცენტი

პერიოდულობა: კვარტალი

ტერიტორიული ერთეული	III Q 2008	III Q 2009	III Q 2010
მცხეთის მუნიციპალიტეტი	-62.1	-57.7	15.7
ყაზბეგის მუნიციპალიტეტი	13.0	-13.1	-34.0
ამბროლაურის მუნიციპალიტეტი	-71.1	-78.8	38.2
ლენტეხის მუნიციპალიტეტი	-92.7	66.7	620.0
ონის მუნიციპალიტეტი	-74.7	4.5	-69.6
ცაგერის მუნიციპალიტეტი	-28.6	420.0	-53.8
ქალაქი ფოთი	-76.2	-34.9	42.6
აბაშის მუნიციპალიტეტი	13.3	-5.3	-78.9
ზუგდიდის მუნიციპალიტეტი	-82.5	108.2	-64.3
მარტვილის მუნიციპალიტეტი	-89.1	1300.0	-80.0
მესტიის მუნიციპალიტეტი	-94.0	490.9	-44.6
სენაკის მუნიციპალიტეტი	-45.6	80.2	-57.1
ჩხოროწყუს მუნიციპალიტეტი	20.0	341.7	-75.5
წალენჯიხის მუნიციპალიტეტი	-48.9	660.0	-88.0
ხობის მუნიციპალიტეტი	-46.4	23.1	-56.8
ადიგენის მუნიციპალიტეტი	-62.2	-72.3	69.2
ასპინძის მუნიციპალიტეტი	-73.0	22.2	-24.2
ახალქალაქის მუნიციპალიტეტი	69.5	-50.3	110.0
ახალციხის მუნიციპალიტეტი	-59.8	-26.2	-19.6
ბორჯომის მუნიციპალიტეტი	-58.2	-58.3	7.1
ნინოწმინდის მუნიციპალიტეტი	99.2	-56.6	-39.8
ქალაქი რუსთავი	-83.6	-8.3	-12.9
ბოლნისის მუნიციპალიტეტი	-81.8	163.2	-6.0
გარდაბნის მუნიციპალიტეტი	-13.2	-59.5	-17.1
დმანისის მუნიციპალიტეტი	-17.9	-66.3	332.4
თეთრიწყაროს მუნიციპალიტეტი	-41.5	142.7	-40.8
მარნეულის მუნიციპალიტეტი	-29.5	-57.3	108.6
წალკის მუნიციპალიტეტი	-23.6	76.6	-72.1
გორის მუნიციპალიტეტი	-73.7	156.5	-55.8
კასპის მუნიციპალიტეტი	-51.1	9.2	-21.3
ქარელის მუნიციპალიტეტი	-57.9	-15.9	-40.2
ხაშურის მუნიციპალიტეტი	-82.8	97.6	-23.6
სხვა	-78.4	0	0
ქვეყანა, მთლიანად	-66.3	-4.5	-10.6

წყარო: საჯარო რეესტრის ეროვნული სააგენტო, 2010

ცხრილი 3.2.6. პირველადი სარეგისტრაციო ტრანზაქციების კვარტალური ზრდა/კლება რეგიონების* მიხედვით

* ცხრილი ასახავს პირველადი სარეგისტრაციო ტრანზაქციების რაოდენობის ზრდის/კლების (წინა წლის იმავე კვარტალთან შედარებით) ტენდენციებს 2008-2010 წლების მესამე კვარტალში მსხვილი ტერიტორიული ერთეულების (რეგიონები, დედაქალაქი, ავტონომიური რესპუბლიკები; მთლიანად 12 ტერიტორიული ერთეული) მიხედვით.

ზომის ერთეული: პროცენტი

პერიოდულობა: კვარტალი

ტერიტორიული ერთეული	III Q 2008	III Q 2009	III Q 2010
ქალაქი თბილისი	-68.9	0.0	4.7
აფხაზეთის ა.რ.
აჭარის ა.რ.	-61.6	4.4	-3.9
გურიის რეგიონი	-72.5	11.0	-8.8
იმერეთის რეგიონი	-66.2	-22.9	2.0
კახეთის რეგიონი	-66.7	-18.4	1.3
მცხეთა-მთიანეთის რეგიონი	-69.2	-38.5	-4.2
რაჭა-ლეჩხუმისა და ქვემო სვანეთის რეგიონი	-72.3	-36.9	-11.7
სამეგრელო-ზემო სვანეთის რეგიონი	-67.9	99.0	-65.4
სამცხე-ჯავახეთის რეგიონი	-44.1	-49.7	6.0
ქვემო ქართლის რეგიონი	-59.3	-24.8	-15.9
შიდა ქართლის რეგიონი	-72.0	74.5	-42.4
ქვეყანა, მთლიანად	-66.3	-4.5	-10.6

წყარო: საჯარო რეგისტრის ეროვნული სააგენტო, 2010

ცხრილი 3.2.7. პირველადი სარეგისტრაციო ტრანზაქციების კვარტალური ინდექსი მუნიციპალიტეტების* მიხედვით

* ცხრილი ასახავს პირველადი სარეგისტრაციო ტრანზაქციების კვარტალური ინდექსის (IQ 2007=100, ანუ 2007 წლის პირველ კვარტალთან შედარებით) დინამიკას 2008-2010 წლის მესამე კვარტალში ტერიტორიული ერთეულების (მუნიციპალიტეტები და არამუნიციპალური დაქვემდებარების ქალაქები; მთლიანად 65 ტერიტორიული ერთეული) მიხედვით.

ზომის ერთეული: კოეფიციენტი

პერიოდულობა: კვარტალი

ტერიტორიული ერთეული	III Q 2008	III Q 2009	III Q 2010
ქალაქი თბილისი	0.797	0.796	0.834
ქალაქი ბათუმი	0.305	0.232	0.267
ქედას მუნიციპალიტეტი	1.368	1.737	1.158
ქობულეთის მუნიციპალიტეტი	0.447	0.826	0.618
შუახევის მუნიციპალიტეტი	0.429	0.429	1.214
ხელვაჩაურის მუნიციპალიტეტი	0.710	0.796	0.588
ხულოს მუნიციპალიტეტი	1.409	1.773	4.045
ლანჩხუთის მუნიციპალიტეტი	0.358	0.550	0.517
ოზურგეთის მუნიციპალიტეტი	0.839	1.114	0.848
ჩოხატაურის მუნიციპალიტეტი	3.259	1.333	2.444
ქალაქი ქუთაისი	1.001	0.782	0.864
ბაღდათის მუნიციპალიტეტი	0.841	0.524	0.524
ვანის მუნიციპალიტეტი	0.811	0.604	1.453
ზესტაფონის მუნიციპალიტეტი	0.371	0.635	0.649
თერჯოლას მუნიციპალიტეტი	1.256	0.907	0.605
სამტრედიის მუნიციპალიტეტი	4.118	2.487	2.026
საჩხერის მუნიციპალიტეტი	2.983	2.153	2.220
ტყიბულის მუნიციპალიტეტი	0.669	1.182	0.682
წყალტუბოს მუნიციპალიტეტი	3.350	1.420	1.242
ჭიათურის მუნიციპალიტეტი	1.297	0.859	1.102
ხარაგაულის მუნიციპალიტეტი	1.056	1.278	1.750
ხონის მუნიციპალიტეტი	0.865	0.865	0.846
ახმეტის მუნიციპალიტეტი	0.842	0.852	0.596
გურჯაანის მუნიციპალიტეტი	1.013	0.434	0.581
დედოფლისწყაროს მუნიციპალიტეტი	1.066	0.443	1.305
თელავის მუნიციპალიტეტი	0.387	0.380	0.315
ლაგოდეხის მუნიციპალიტეტი	0.277	0.477	0.374
საგარეჯოს მუნიციპალიტეტი	0.475	0.750	0.635
სიღნაღის მუნიციპალიტეტი	0.597	0.466	0.423
ყვარლის მუნიციპალიტეტი	0.723	0.496	0.455
ახალგორის მუნიციპალიტეტი	0.714	0	0
დუშეთის მუნიციპალიტეტი	0.427	0.724	0.483
თიანეთის მუნიციპალიტეტი	0.737	0.868	1.000

წყარო: საჯარო რეესტრის ეროვნული სააგენტო, 2010

ცხრილი 3.2.7. პირველადი სარეგისტრაციო ტრანზაქციების კვარტალური ინდექსი მუნიციპალიტეტების* მიხედვით (გაგრძელება)

* ცხრილი ასახავს პირველადი სარეგისტრაციო ტრანზაქციების კვარტალური ინდექსის (IQ 2007=100, ანუ 2007 წლის პირველ კვარტალთან შედარებით) დინამიკას 2008-2010 წლის მესამე კვარტალში ტერიტორიული ერთეულების (მუნიციპალიტეტები და არამუნიციპალური დაქვემდებარების ქალაქები; მთლიანად 65 ტერიტორიული ერთეული) მიხედვით.

ზომის ერთეული: კოეფიციენტი

პერიოდულობა: კვარტალი

ტერიტორიული ერთეული	III Q 2008	III Q 2009	III Q 2010
მცხეთის მუნიციპალიტეტი	0.691	0.292	0.338
ყაზბეგის მუნიციპალიტეტი	30.500	26.500	17.500
ამბროლაურის მუნიციპალიტეტი	2.286	0.486	0.671
ლენტეხის მუნიციპალიტეტი	0.250	0.417	3.000
ონის მუნიციპალიტეტი	2.750	2.875	0.875
ცაგერის მუნიციპალიტეტი	0.667	3.467	1.600
ქალაქი ფოთი	1.164	0.757	1.079
აბაშის მუნიციპალიტეტი	3.656	3.462	0.731
ზუგდიდის მუნიციპალიტეტი	1.114	2.318	0.827
მარტვილის მუნიციპალიტეტი	0.439	6.140	1.228
მესტიის მუნიციპალიტეტი	0.134	0.793	0.439
სენაკის მუნიციპალიტეტი	0.675	1.217	0.522
ჩხოროწყუს მუნიციპალიტეტი	1.412	6.235	1.529
წალენჯიხის მუნიციპალიტეტი	2.593	19.704	2.370
ხობის მუნიციპალიტეტი	3.043	3.745	1.617
ადიგენის მუნიციპალიტეტი	0.922	0.255	0.431
ასპინძის მუნიციპალიტეტი	0.871	1.065	0.806
ახალქალაქის მუნიციპალიტეტი	1.809	0.899	1.888
ახალციხის მუნიციპალიტეტი	0.737	0.543	0.437
ბორჯომის მუნიციპალიტეტი	1.203	0.502	0.537
ნინოწმინდის მუნიციპალიტეტი	8.893	3.857	2.321
ქალაქი რუსთავი	0.952	0.873	0.761
ბოლნისის მუნიციპალიტეტი	0.582	1.531	1.439
გარდაბნის მუნიციპალიტეტი	0.271	0.110	0.091
დმანისის მუნიციპალიტეტი	1.232	0.415	1.793
თეთრიწყაროს მუნიციპალიტეტი	0.529	1.285	0.760
მარნეულის მუნიციპალიტეტი	1.745	0.745	1.553
წალკის მუნიციპალიტეტი	7.000	12.361	3.444
გორის მუნიციპალიტეტი	0.320	0.820	0.362
კასპის მუნიციპალიტეტი	0.794	0.867	0.682
ქარელის მუნიციპალიტეტი	1.034	0.870	0.521
ხაშურის მუნიციპალიტეტი	0.487	0.962	0.735
სხვა	0.100	0	0
ქვეყანა, მთლიანად	0.698	0.667	0.596

წყარო: საჯარო რეესტრის ეროვნული სააგენტო, 2010

ცხრილი 3.2.8. პირველადი სარეგისტრაციო ტრანზაქციების კვარტალური ინდექსი რეგიონების* მიხედვით

* ცხრილი ასახავს პირველადი სარეგისტრაციო ტრანზაქციების კვარტალური ინდექსის (IQ 2007=100, ანუ 2007 წლის პირველ კვარტალთან შედარებით) დინამიკას 2008-2010 წლის მესამე კვარტალში მსხვილი ტერიტორიული ერთეულების (რეგიონები, დედაქალაქი, ავტონომიური რესპუბლიკები; მთლიანად 12 ტერიტორიული ერთეული) მიხედვით.

ზომის ერთეული: კოეფიციენტი

პერიოდულობა: კვარტალი

ტერიტორიული ერთეული	III Q 2008	III Q 2009	III Q 2010
ქალაქი თბილისი	0.797	0.796	0.834
აფხაზეთის ა.რ.
აჭარის ა.რ.	0.411	0.429	0.413
გურიის რეგიონი	0.820	0.910	0.830
იმერეთის რეგიონი	1.196	0.922	0.941
კახეთის რეგიონი	0.603	0.492	0.498
მცხეთა-მთიანეთის რეგიონი	0.670	0.412	0.395
რაჭა-ლეჩხუმისა და ქვემო სვანეთის რეგიონი	1.920	1.212	1.071
სამეგრელო-ზემო სვანეთის რეგიონი	1.327	2.641	0.914
სამცხე-ჯავახეთის რეგიონი	1.308	0.657	0.697
ქვემო ქართლის რეგიონი	0.443	0.333	0.280
შიდა ქართლის რეგიონი	0.442	0.772	0.445
ქვეყანა, მთლიანად	0.698	0.667	0.596

წყარო: საჯარო რეგისტრის ეროვნული სააგენტო, 2010

გრაფიკი 3.2.A. პირველადი სარეგისტრაციო ტრანზაქციების კვარტალური დინამიკა და პირველადი სარეგისტრაციო ტრანზაქციების კვარტალური ინდექსი, 2008-2010

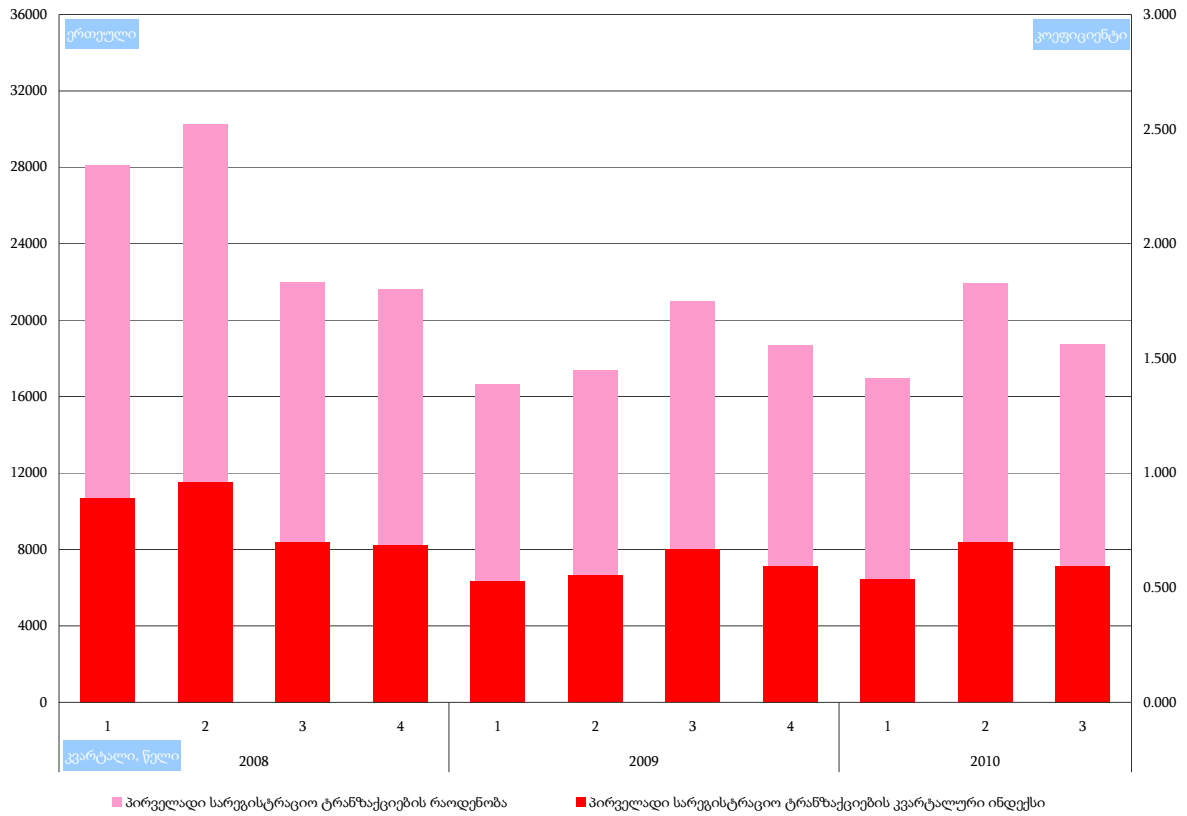

გრაფიკი 3.2.B. პირველადი სარეგისტრაციო ტრანზაქციების კვარტალური ზრდის/კლების ტენდენციები, 2008-2010

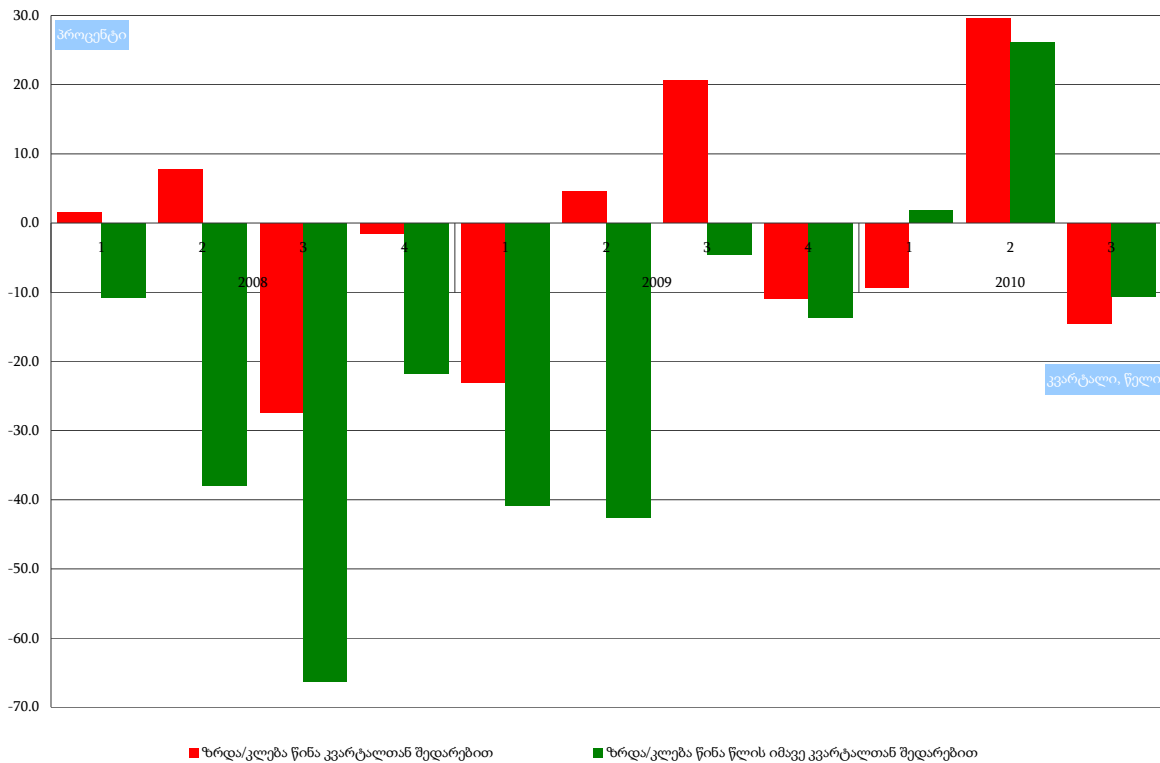

თავი 4. მეორადი სარეგისტრაციო ტრანზაქციების ანალიზი და სტატისტიკა ტერიტორიული ერთეულების მიხედვით

2010 წლის მესამე კვარტალში უძრავი ქონების მეორადი სარეგისტრაციო ტრანზაქციების რაოდენობამ ქვეყნის მასშტაბით 83 858 ერთეული (საშუალოდ თვეში 27 953 ერთეული) შეადგინა, 2009 წლის მესამე კვარტალში - 70 905 ერთეული (საშუალოდ თვეში 23 635 ერთეული), ხოლო 2008 წლის იმავე პერიოდში - 57 948 ერთეული (საშუალოდ თვეში 19 316 ერთეული). ამჟამად მეორადი სარეგისტრაციო ტრანზაქციების რაოდენობის ცალსახა ზრდის ტენდენცია წინა წლების იმავე 3-თვიან პერიოდებთან შედარებით: ზრდა 18.3%-ით - 2009 წლის მესამე კვარტალთან შედარებით და ზრდა 44.7%-ით - 2008 წლის მესამე კვარტალთან შედარებით.

2010 წლის 3-თვიან პერიოდში ქვეყნის მეორადი სარეგისტრაციო ტრანზაქციების კვარტალური ინდექსი (IQ 2007=100) 1.880 დონეზე დაფიქსირდა, რაც აღემატება 2008-2009 წლების იმავე პერიოდის ანალოგიურ მაჩვენებლებს (შესაბამისად 1.299 და 1.589).

მეორადი სარეგისტრაციო ტრანზაქციების კვარტალური სტრუქტურის მიხედვით, მსხვილი ტერიტორიული ერთეულების ტოპ ხუთეული 2010 წლის მესამე კვარტალში შემდეგ ტერიტორიულ ერთეულებს მოიცავდა:

(1) ქალაქი თბილისი	42.2%, ანუ	35 385 ერთეული
(2) ქვემო ქართლის რეგიონი	10.7%, ანუ	9 008 ერთეული
(3) აჭარის ავტონომიური რესპუბლიკა	10.2%, ანუ	8 525 ერთეული
(4) იმერეთის რეგიონი	8.4%, ანუ	7 066 ერთეული
(5) კახეთის რეგიონი	7.2%, ანუ	6 054 ერთეული

მსხვილ ტერიტორიულ ერთეულებს შორის 2010 წლის მესამე კვარტალში მეორადი სარეგისტრაციო ტრანზაქციების რაოდენობის მაქსიმალური ზრდა (წინა წლის იმავე კვარტალთან შედარებით) დაფიქსირდა რაჭა-ლეჩხუმისა და ქვემო სვანეთის რეგიონში (92.1%-ით), კლება კი არცერთ რეგიონში არ გამოვლინდა. ამავე პერიოდში მეორადი სარეგისტრაციო ტრანზაქციების კვარტალური ინდექსის (IQ 2007=100) მაქსიმალური დონე დაფიქსირდა რაჭა-ლეჩხუმისა და ქვემო სვანეთის რეგიონში (4.388), ხოლო მინიმალური დონე - იმერეთის რეგიონში (0.947).

რაც შეეხება თვის ანალიზს, 2010 წლის მესამე კვარტალში უძრავი ქონების მეორადი სარეგისტრაციო ტრანზაქციების რაოდენობას ცვალებადი ტენდენცია ახასიათებდა: ივლისის თვეში - 28 818 ერთეული (კლება წინა თვესთან შედარებით 1.4%-ით), აგვისტოს თვეში - 26 529 ერთეული (კლება წინა თვესთან შედარებით 7.9%-ით), ხოლო სექტემბრის თვეში - 28 511 ერთეული (ზრდა წინა თვესთან შედარებით 7.5%-ით). აგრეთვე ამჟამად მეორადი სარეგისტრაციო ტრანზაქციების რაოდენობის ზრდის ტენდენცია წინა წლის იმავე თვესთან შედარებით: ივლისის თვეში - 45.6%-ით, აგვისტოს თვეში - 56.2%-ით და სექტემბრის თვეში - 35.5 %-ით.

2010 წლის სექტემბრის თვეში ქვეყნის მეორადი სარეგისტრაციო ტრანზაქციების თვის ინდექსი (დეკემბერი 2007=100) 1.339 დონეზე დაფიქსირდა, რაც აღემატება აგვისტოს თვის ანალოგიურ მაჩვენებელს (1.246) და ჩამორჩება ივლისის თვის ანალოგიურ მაჩვენებელს (1.353).

მეორადი სარეგისტრაციო ტრანზაქციების თვის სტრუქტურის მიხედვით, მსხვილი ტერიტორიული ერთეულების ტოპ ხუთეული 2010 წლის სექტემბრის თვეში შემდეგ ტერიტორიულ ერთეულებს მოიცავდა:

(1) ქალაქი თბილისი	40.9%, ანუ	11 649 ერთეული
(2) აჭარის ავტონომიური რესპუბლიკა	11.8%, ანუ	3 365 ერთეული
(3) ქვემო ქართლის რეგიონი	11.3%, ანუ	3 224 ერთეული
(4) იმერეთის რეგიონი	8.3%, ანუ	2 353 ერთეული
(5) კახეთის რეგიონი	6.6%, ანუ	1 872 ერთეული

მსხვილ ტერიტორიულ ერთეულებს შორის 2010 წლის სექტემბრის თვეში მეორადი სარეგისტრაციო ტრანზაქციების რაოდენობის მაქსიმალური ზრდა (წინა თვესთან შედარებით) დაფიქსირდა აჭარის ა.რ.-ში (38.8%-ით), მაქსიმალური კლება კი - რაჭა-ლეჩხუმისა და ქვემო სვანეთის რეგიონში (36.7%-ით). ამავ პერიოდში მეორადი სარეგისტრაციო ტრანზაქციების თვის ინდექსის (დეკემბერი 2007=100) მაქსიმალური დონე გამოვლინდა გურიის რეგიონში (2.022), ხოლო მინიმალური დონე - მცხეთა-მთიანეთის რეგიონში (0.892).

რუკა 4.A. მეორადი სარეგისტრაციო ტრანზაქციების გეოგრაფია - მესამე კვარტალი, 2010

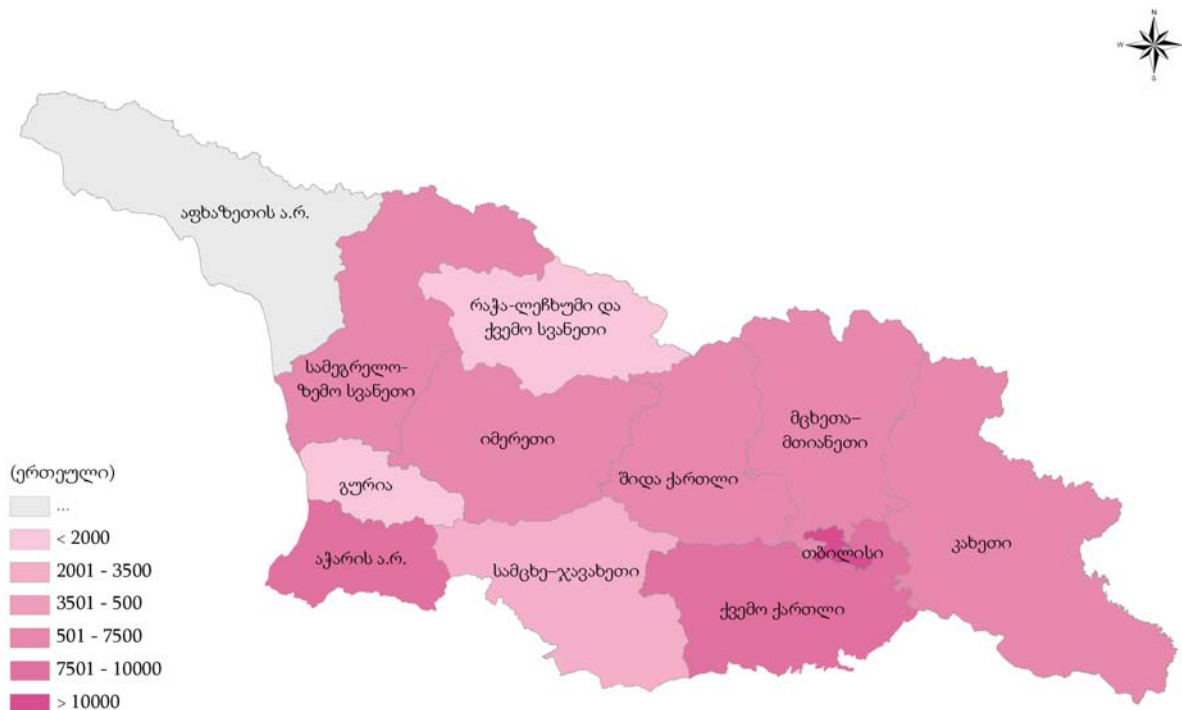

ქვეთავი 4.1. მეორადი სარეგისტრაციო ტრანზაქციების თვის სტატისტიკა ტერიტორიული ერთეულების მიხედვით, მესამე კვარტალი, 2010

ცხრილი 4.1.1. მეორადი სარეგისტრაციო ტრანზაქციების თვის დინამიკა მუნიციპალიტეტების* მიხედვით

* ცხრილი ასახავს მეორადი სარეგისტრაციო ტრანზაქციების თვის დინამიკას 2010 წლის მესამე კვარტალში ტერიტორიული ერთეულების (მუნიციპალიტეტები და არამუნიციპალური დაქვემდებარების ქალაქები; მთლიანად 65 ტერიტორიული ერთეული) მიხედვით.

ზომის ერთეული: ერთეული
პერიოდულობა: თვე

ტერიტორიული ერთეული	ივლისი	აგვისტო	სექტემბერი
ქალაქი თბილისი	13019	10717	11649
ქალაქი ბათუმი	1795	1504	2144
ქედას მუნიციპალიტეტი	21	25	20
ქობულეთის მუნიციპალიტეტი	280	326	397
შუახევის მუნიციპალიტეტი	31	19	70
ხელვაჩაურის მუნიციპალიტეტი	521	491	665
ხულოს მუნიციპალიტეტი	88	59	69
ლანჩხუთის მუნიციპალიტეტი	134	118	171
ოზურგეთის მუნიციპალიტეტი	353	401	530
ჩოხატაურის მუნიციპალიტეტი	58	111	122
ქალაქი ქუთაისი	1076	1041	1096
ბაღდათის მუნიციპალიტეტი	98	217	118
ვანის მუნიციპალიტეტი	42	40	30
ზესტაფონის მუნიციპალიტეტი	215	235	195
თერჯოლას მუნიციპალიტეტი	114	102	78
სამტრედიის მუნიციპალიტეტი	122	135	148
საჩხერის მუნიციპალიტეტი	94	157	119
ტყიბულის მუნიციპალიტეტი	56	73	54
წყალტუბოს მუნიციპალიტეტი	273	237	292
ჭიათურის მუნიციპალიტეტი	68	88	103
ხარაგაულის მუნიციპალიტეტი	44	52	41
ხონის მუნიციპალიტეტი	64	70	79
ახმეტის მუნიციპალიტეტი	130	145	140
გურჯაანის მუნიციპალიტეტი	497	513	305
დედოფლისწყაროს მუნიციპალიტეტი	156	276	150
თელავის მუნიციპალიტეტი	447	459	481
ლაგოდეხის მუნიციპალიტეტი	173	232	204
საგარეჯოს მუნიციპალიტეტი	228	219	189
სიღნაღის მუნიციპალიტეტი	149	243	218
ყვარლის მუნიციპალიტეტი	172	143	185
ახალგორის მუნიციპალიტეტი	0	0	0
დუშეთის მუნიციპალიტეტი	272	262	233
თიანეთის მუნიციპალიტეტი	53	62	41

წყარო: საჯარო რეესტრის ეროვნული სააგენტო, 2010

ცხრილი 4.1.1. მეორადი სარეგისტრაციო ტრანზაქციების თვის დინამიკა მუნიციპალიტეტების* მიხედვით (გაგრძელება)

* ცხრილი ასახავს მეორადი სარეგისტრაციო ტრანზაქციების თვის დინამიკას 2010 წლის მესამე კვარტალში ტერიტორიული ერთეულების (მუნიციპალიტეტები და არამუნიციპალური დაქვემდებარების ქალაქები; მთლიანად 65 ტერიტორიული ერთეული) მიხედვით.

ზომის ერთეული: ერთეული

პერიოდულობა: თვე

ტერიტორიული ერთეული	ივლისი	აგვისტო	სექტემბერი
მცხეთის მუნიციპალიტეტი	1059	805	943
ყაზბეგის მუნიციპალიტეტი	39	71	63
ამბროლაურის მუნიციპალიტეტი	47	125	81
ლენტეხის მუნიციპალიტეტი	7	28	6
ონის მუნიციპალიტეტი	25	59	35
ცაგერის მუნიციპალიტეტი	20	39	37
ქალაქი ფოთი	311	334	369
აბაშის მუნიციპალიტეტი	117	70	52
ზუგდიდის მუნიციპალიტეტი	502	413	418
მარტვილის მუნიციპალიტეტი	81	55	49
მესტიის მუნიციპალიტეტი	59	89	91
სენაკის მუნიციპალიტეტი	149	145	157
ჩხოროწყუს მუნიციპალიტეტი	31	56	22
წალენჯიხის მუნიციპალიტეტი	54	247	77
ხოზის მუნიციპალიტეტი	154	85	107
ადიგენის მუნიციპალიტეტი	24	66	43
ასპინძის მუნიციპალიტეტი	71	47	57
ახალქალაქის მუნიციპალიტეტი	100	163	147
ახალციხის მუნიციპალიტეტი	209	292	214
ბორჯომის მუნიციპალიტეტი	479	483	497
ნინოწმინდის მუნიციპალიტეტი	97	137	110
ქალაქი რუსთავი	955	768	942
ბოლნისის მუნიციპალიტეტი	156	161	164
გარდაბნის მუნიციპალიტეტი	1104	974	1374
დმანისის მუნიციპალიტეტი	81	90	78
თეთრიწყაროს მუნიციპალიტეტი	160	184	200
მარნეულის მუნიციპალიტეტი	470	427	413
წალკის მუნიციპალიტეტი	114	140	53
გორის მუნიციპალიტეტი	681	527	726
კასპის მუნიციპალიტეტი	275	255	239
ქარელის მუნიციპალიტეტი	133	133	149
ხაშურის მუნიციპალიტეტი	211	289	262
ქვეყანა, მთლიანად	28818	26529	28511

წყარო: საჯარო რეესტრის ეროვნული სააგენტო, 2010

ცხრილი 4.1.2. მეორადი სარეგისტრაციო ტრანზაქციების თვის დინამიკა რეგიონების* მიხედვით

* ცხრილი ასახავს მეორადი სარეგისტრაციო ტრანზაქციების თვის დინამიკას 2010 წლის მესამე კვარტალში მსხვილი ტერიტორიული ერთეულების (რეგიონები, დედაქალაქი, ავტონომიური რესპუბლიკები; მთლიანად 12 ტერიტორიული ერთეული) მიხედვით.

ზომის ერთეული: ერთეული

პერიოდულობა: თვე

ტერიტორიული ერთეული	ივლისი	აგვისტო	სექტემბერი
ქალაქი თბილისი	13019	10717	11649
აფხაზეთის ა.რ.
აჭარის ა.რ.	2736	2424	3365
გურიის რეგიონი	545	630	823
იმერეთის რეგიონი	2266	2447	2353
კახეთის რეგიონი	1952	2230	1872
მცხეთა-მთიანეთის რეგიონი	1423	1200	1280
რაჭა-ლეჩხუმისა და ქვემო სვანეთის რეგიონი	99	251	159
სამეგრელო-ზემო სვანეთის რეგიონი	1458	1494	1342
სამცხე-ჯავახეთის რეგიონი	980	1188	1068
ქვემო ქართლის რეგიონი	3040	2744	3224
შიდა ქართლის რეგიონი	1300	1204	1376
ქვეყანა, მთლიანად	28818	26529	28511

წყარო: საჯარო რეესტრის ეროვნული სააგენტო, 2010

ცხრილი 4.1.3. მეორადი სარეგისტრაციო ტრანზაქციების თვის სტრუქტურა მუნიციპალიტეტების* მიხედვით

* ცხრილი ასახავს მეორადი სარეგისტრაციო ტრანზაქციების თვის სტრუქტურას 2010 წლის მესამე კვარტალში ტერიტორიული ერთეულების (მუნიციპალიტეტები და არამუნიციპალური დაქვემდებარების ქალაქები; მთლიანად 65 ტერიტორიული ერთეული) მიხედვით.

ზომის ერთეული: პროცენტი

პერიოდულობა: თვე

ტერიტორიული ერთეული	ივლისი	აგვისტო	სექტემბერი
ქალაქი თბილისი	45.2	40.4	40.9
ქალაქი ბათუმი	6.2	5.7	7.5
ქედას მუნიციპალიტეტი	0.1	0.1	0.1
ქობულეთის მუნიციპალიტეტი	1.0	1.2	1.4
შუახევის მუნიციპალიტეტი	0.1	0.1	0.2
ხელვაჩაურის მუნიციპალიტეტი	1.8	1.9	2.3
ხულოს მუნიციპალიტეტი	0.3	0.2	0.2
ლანჩხუთის მუნიციპალიტეტი	0.5	0.4	0.6
ოზურგეთის მუნიციპალიტეტი	1.2	1.5	1.9
ჩოხატაურის მუნიციპალიტეტი	0.2	0.4	0.4
ქალაქი ქუთაისი	3.7	3.9	3.8
ბაღდათის მუნიციპალიტეტი	0.3	0.8	0.4
ვანის მუნიციპალიტეტი	0.1	0.2	0.1
ზესტაფონის მუნიციპალიტეტი	0.7	0.9	0.7
თერჯოლას მუნიციპალიტეტი	0.4	0.4	0.3
სამტრედიის მუნიციპალიტეტი	0.4	0.5	0.5
საჩხერის მუნიციპალიტეტი	0.3	0.6	0.4
ტყიბულის მუნიციპალიტეტი	0.2	0.3	0.2
წყალტუბოს მუნიციპალიტეტი	0.9	0.9	1.0
ჭიათურის მუნიციპალიტეტი	0.2	0.3	0.4
ხარაგაულის მუნიციპალიტეტი	0.2	0.2	0.1
ხონის მუნიციპალიტეტი	0.2	0.3	0.3
ახმეტის მუნიციპალიტეტი	0.5	0.5	0.5
გურჯაანის მუნიციპალიტეტი	1.7	1.9	1.1
დედოფლისწყაროს მუნიციპალიტეტი	0.5	1.0	0.5
თელავის მუნიციპალიტეტი	1.6	1.7	1.7
ლაგოდეხის მუნიციპალიტეტი	0.6	0.9	0.7
საგარეჯოს მუნიციპალიტეტი	0.8	0.8	0.7
სიღნაღის მუნიციპალიტეტი	0.5	0.9	0.8
ყვარლის მუნიციპალიტეტი	0.6	0.5	0.6
ახალგორის მუნიციპალიტეტი	0	0	0
დუშეთის მუნიციპალიტეტი	0.9	1.0	0.8
თიანეთის მუნიციპალიტეტი	0.2	0.2	0.1

წყარო: საჯარო რეესტრის ეროვნული სააგენტო, 2010

ცხრილი 4.1.3. მეორადი სარეგისტრაციო ტრანზაქციების თვის სტრუქტურა მუნიციპალიტეტების* მიხედვით (გაგრძელება)

* ცხრილი ასახავს მეორადი სარეგისტრაციო ტრანზაქციების თვის სტრუქტურას 2010 წლის მესამე კვარტალში ტერიტორიული ერთეულების (მუნიციპალიტეტები და არამუნიციპალური დაქვემდებარების ქალაქები; მთლიანად 65 ტერიტორიული ერთეული) მიხედვით.

ზომის ერთეული: პროცენტი

პერიოდულობა: თვე

ტერიტორიული ერთეული	ივლისი	აგვისტო	სექტემბერი
მცხეთის მუნიციპალიტეტი	3.7	3.0	3.3
ყაზბეგის მუნიციპალიტეტი	0.1	0.3	0.2
ამბროლაურის მუნიციპალიტეტი	0.2	0.5	0.3
ლენტეხის მუნიციპალიტეტი	0.0	0.1	0.0
ონის მუნიციპალიტეტი	0.1	0.2	0.1
ცაგერის მუნიციპალიტეტი	0.1	0.1	0.1
ქალაქი ფოთი	1.1	1.3	1.3
აბაშის მუნიციპალიტეტი	0.4	0.3	0.2
ზუგდიდის მუნიციპალიტეტი	1.7	1.6	1.5
მარტვილის მუნიციპალიტეტი	0.3	0.2	0.2
მესტიის მუნიციპალიტეტი	0.2	0.3	0.3
სენაკის მუნიციპალიტეტი	0.5	0.5	0.6
ჩხოროწყუს მუნიციპალიტეტი	0.1	0.2	0.1
წალენჯიხის მუნიციპალიტეტი	0.2	0.9	0.3
ხობის მუნიციპალიტეტი	0.5	0.3	0.4
ადიგენის მუნიციპალიტეტი	0.1	0.2	0.2
ასპინძის მუნიციპალიტეტი	0.2	0.2	0.2
ახალქალაქის მუნიციპალიტეტი	0.3	0.6	0.5
ახალციხის მუნიციპალიტეტი	0.7	1.1	0.8
ბორჯომის მუნიციპალიტეტი	1.7	1.8	1.7
ნინოწმინდის მუნიციპალიტეტი	0.3	0.5	0.4
ქალაქი რუსთავი	3.3	2.9	3.3
ბოლნისის მუნიციპალიტეტი	0.5	0.6	0.6
გარდაბნის მუნიციპალიტეტი	3.8	3.7	4.8
დმანისის მუნიციპალიტეტი	0.3	0.3	0.3
თეთრიწყაროს მუნიციპალიტეტი	0.6	0.7	0.7
მარნეულის მუნიციპალიტეტი	1.6	1.6	1.4
წალკის მუნიციპალიტეტი	0.4	0.5	0.2
გორის მუნიციპალიტეტი	2.4	2.0	2.5
კასპის მუნიციპალიტეტი	1.0	1.0	0.8
ქარელის მუნიციპალიტეტი	0.5	0.5	0.5
ხაშურის მუნიციპალიტეტი	0.7	1.1	0.9
ქვეყანა, მთლიანად	100	100	100

წყარო: საჯარო რეესტრის ეროვნული სააგენტო, 2010

ცხრილი 4.1.4. მეორადი სარეგისტრაციო ტრანზაქციების თვის სტრუქტურა რეგიონების* მიხედვით

* ცხრილი ასახავს მეორადი სარეგისტრაციო ტრანზაქციების თვის სტრუქტურას 2010 წლის მესამე კვარტალში მსხვილი ტერიტორიული ერთეულების (რეგიონები, დედაქალაქი, ავტონომიური რესპუბლიკები; მთლიანად 12 ტერიტორიული ერთეული) მიხედვით.

ზომის ერთეული: პროცენტი

პერიოდულობა: თვე

ტერიტორიული ერთეული	ივლისი	აგვისტო	სექტემბერი
ქალაქი თბილისი	45.2	40.4	40.9
აფხაზეთის ა.რ.
აჭარის ა.რ.	9.5	9.1	11.8
გურიის რეგიონი	1.9	2.4	2.9
იმერეთის რეგიონი	7.9	9.2	8.3
კახეთის რეგიონი	6.8	8.4	6.6
მცხეთა-მთიანეთის რეგიონი	4.9	4.5	4.5
რაჭა-ლეჩხუმისა და ქვემო სვანეთის რეგიონი	0.3	0.9	0.6
სამეგრელო-ზემო სვანეთის რეგიონი	5.1	5.6	4.7
სამცხე-ჯავახეთის რეგიონი	3.4	4.5	3.7
ქვემო ქართლის რეგიონი	10.5	10.3	11.3
შიდა ქართლის რეგიონი	4.5	4.5	4.8
ქვეყანა, მთლიანად	100	100	100

წყარო: საჯარო რეგისტრის ეროვნული სააგენტო, 2010

ცხრილი 4.1.5. მეორადი სარეგისტრაციო ტრანზაქციების თვის ზრდა/კლება მუნიციპალიტეტების* მიხედვით

* ცხრილი ასახავს მეორადი სარეგისტრაციო ტრანზაქციების რაოდენობის თვის ზრდის/კლების (წინა თვესთან შედარებით) ტენდენციებს 2010 წლის მესამე კვარტალში ტერიტორიული ერთეულების (მუნიციპალიტეტები და არამუნიციპალური და-ქვემდებარების ქალაქები; მთლიანად 65 ტერიტორიული ერთეული) მიხედვით.

ზომის ერთეული: პროცენტი

პერიოდულობა: თვე

ტერიტორიული ერთეული	ივლისი	აგვისტო	სექტემბერი
ქალაქი თბილისი	-0.3	-17.7	8.7
ქალაქი ბათუმი	-13.2	-16.2	42.6
ქედას მუნიციპალიტეტი	-54.3	19.0	-20.0
ქობულეთის მუნიციპალიტეტი	-15.2	16.4	21.8
შუახევის მუნიციპალიტეტი	-32.6	-38.7	268.4
ხელვაჩაურის მუნიციპალიტეტი	-21.8	-5.8	35.4
ხულოს მუნიციპალიტეტი	4.8	-33.0	16.9
ლანჩხუთის მუნიციპალიტეტი	-6.3	-11.9	44.9
ოზურგეთის მუნიციპალიტეტი	-0.8	13.6	32.2
ჩოხატაურის მუნიციპალიტეტი	20.8	91.4	9.9
ქალაქი ქუთაისი	-20.6	-3.3	5.3
ბაღდათის მუნიციპალიტეტი	32.4	121.4	-45.6
ვანის მუნიციპალიტეტი	2.4	-4.8	-25.0
ზესტაფონის მუნიციპალიტეტი	24.3	9.3	-17.0
თერჯოლას მუნიციპალიტეტი	20.0	-10.5	-23.5
სამტრედიის მუნიციპალიტეტი	0.0	10.7	9.6
საჩხერის მუნიციპალიტეტი	-13.0	67.0	-24.2
ტყიბულის მუნიციპალიტეტი	27.3	30.4	-26.0
წყალტუბოს მუნიციპალიტეტი	12.3	-13.2	23.2
ჭიათურის მუნიციპალიტეტი	-20.0	29.4	17.0
ხარაგაულის მუნიციპალიტეტი	2.3	18.2	-21.2
ხონის მუნიციპალიტეტი	18.5	9.4	12.9
ახმეტის მუნიციპალიტეტი	-11.0	11.5	-3.4
გურჯაანის მუნიციპალიტეტი	87.5	3.2	-40.5
დედოფლისწყაროს მუნიციპალიტეტი	41.8	76.9	-45.7
თელავის მუნიციპალიტეტი	1.6	2.7	4.8
ლაგოდეხის მუნიციპალიტეტი	9.5	34.1	-12.1
საგარეჯოს მუნიციპალიტეტი	26.7	-3.9	-13.7
სიღნაღის მუნიციპალიტეტი	26.3	63.1	-10.3
ყვარლის მუნიციპალიტეტი	-5.0	-16.9	29.4
ახალგორის მუნიციპალიტეტი	0	0	0
დუშეთის მუნიციპალიტეტი	18.3	-3.7	-11.1
თიანეთის მუნიციპალიტეტი	60.6	17.0	-33.9

წყარო: საჯარო რეესტრის ეროვნული სააგენტო, 2010

ცხრილი 4.1.5. მეორადი სარეგისტრაციო ტრანზაქციების თვის ზრდა/კლება მუნიციპალიტეტების* მიხედვით (გაგრძელება)

* ცხრილი ასახავს მეორადი სარეგისტრაციო ტრანზაქციების რაოდენობის თვის ზრდის/კლების (წინა თვესთან შედარებით) ტენდენციებს 2010 წლის მესამე კვარტალში ტერიტორიული ერთეულების (მუნიციპალიტეტები და არამუნიციპალური დაქვემდებარების ქალაქები; მთლიანად 65 ტერიტორიული ერთეული) მიხედვით.

ზომის ერთეული: პროცენტი

პერიოდულობა: თვე

ტერიტორიული ერთეული	ივლისი	აგვისტო	სექტემბერი
მცხეთის მუნიციპალიტეტი	-6.4	-24.0	17.1
ყაზბეგის მუნიციპალიტეტი	-11.4	82.1	-11.3
ამბროლაურის მუნიციპალიტეტი	46.9	166.0	-35.2
ლენტეხის მუნიციპალიტეტი	-22.2	300.0	-78.6
ონის მუნიციპალიტეტი	-10.7	136.0	-40.7
ცაგერის მუნიციპალიტეტი	-25.9	95.0	-5.1
ქალაქი ფოთი	22.4	7.4	10.5
აბაშის მუნიციპალიტეტი	64.8	-40.2	-25.7
ზუგდიდის მუნიციპალიტეტი	10.8	-17.7	1.2
მარტვილის მუნიციპალიტეტი	170.0	-32.1	-10.9
მესტიის მუნიციპალიტეტი	126.9	50.8	2.2
სენაკის მუნიციპალიტეტი	-23.2	-2.7	8.3
ჩხოროწყუს მუნიციპალიტეტი	-20.5	80.6	-60.7
წალენჯიხის მუნიციპალიტეტი	25.6	357.4	-68.8
ხობის მუნიციპალიტეტი	10.8	-44.8	25.9
ადიგენის მუნიციპალიტეტი	-33.3	175.0	-34.8
ასპინძის მუნიციპალიტეტი	9.2	-33.8	21.3
ახალქალაქის მუნიციპალიტეტი	-10.7	63.0	-9.8
ახალციხის მუნიციპალიტეტი	-9.5	39.7	-26.7
ბორჯომის მუნიციპალიტეტი	-18.5	0.8	2.9
ნინოწმინდის მუნიციპალიტეტი	-29.2	41.2	-19.7
ქალაქი რუსთავი	7.2	-19.6	22.7
ბოლნისის მუნიციპალიტეტი	17.3	3.2	1.9
გარდაბნის მუნიციპალიტეტი	-12.6	-11.8	41.1
დმანისის მუნიციპალიტეტი	-3.6	11.1	-13.3
თეთრიწყაროს მუნიციპალიტეტი	2.6	15.0	8.7
მარნეულის მუნიციპალიტეტი	-11.7	-9.1	-3.3
წალკის მუნიციპალიტეტი	-8.8	22.8	-62.1
გორის მუნიციპალიტეტი	15.6	-22.6	37.8
კასპის მუნიციპალიტეტი	13.2	-7.3	-6.3
ქარელის მუნიციპალიტეტი	10.8	0.0	12.0
ხაშურის მუნიციპალიტეტი	-17.3	37.0	-9.3
ქვეყანა, მთლიანად	-1.4	-7.9	7.5

წყარო: საჯარო რეგისტრის ეროვნული სააგენტო, 2010

ცხრილი 4.1.6. მეორადი სარეგისტრაციო ტრანზაქციების თვის ზრდა/კლება რეგიონების* მიხედვით

* ცხრილი ასახავს მეორადი სარეგისტრაციო ტრანზაქციების რაოდენობის თვის ზრდის/კლების (წინა თვესთან შედარებით) ტენდენციებს 2010 წლის მესამე კვარტალში მსხვილი ტერიტორიული ერთეულების (რეგიონები, დედაქალაქი, ავტონომიური რესპუბლიკები; მთლიანად 12 ტერიტორიული ერთეული) მიხედვით.

ზომის ერთეული: პროცენტი

პერიოდულობა: თვე

ტერიტორიული ერთეული	ივლისი	აგვისტო	სექტემბერი
ქალაქი თბილისი	-0.3	-17.7	8.7
აფხაზეთის ა.რ.
აჭარის ა.რ.	-15.6	-11.4	38.8
გურიის რეგიონი	-0.4	15.6	30.6
იმერეთის რეგიონი	-7.1	8.0	-3.8
კახეთის რეგიონი	22.2	14.2	-16.1
მცხეთა-მთიანეთის რეგიონი	-1.0	-15.7	6.7
რაჭა-ლეჩხუმისა და ქვემო სვანეთის რეგიონი	3.1	153.5	-36.7
სამეგრელო-ზემო სვანეთის რეგიონი	16.7	2.5	-10.2
სამცხე-ჯავახეთის რეგიონი	-16.2	21.2	-10.1
ქვემო ქართლის რეგიონი	-4.5	-9.7	17.5
შიდა ქართლის რეგიონი	7.7	-7.4	14.3
ქვეყანა, მთლიანად	-1.4	-7.9	7.5

წყარო: საჯარო რეგისტრის ეროვნული სააგენტო, 2010

ცხრილი 4.1.7. მეორადი სარეგისტრაციო ტრანზაქციების თვის ინდექსი მუნიციპალიტეტების* მიხედვით

* ცხრილი ასახავს მეორადი სარეგისტრაციო ტრანზაქციების თვის ინდექსის (დეკემბერი 2007=100, ანუ 2007 წლის დეკემბერთან შედარებით) დინამიკას 2010 წლის მესამე კვარტალში ტერიტორიული ერთეულების (მუნიციპალიტეტები და არამუნიციპალური დაქვემდებარების ქალაქები; მთლიანად 65 ტერიტორიული ერთეული) მიხედვით.

ზომის ერთეული: კოეფიციენტი

პერიოდულობა: თვე

ტერიტორიული ერთეული	ივლისი	აგვისტო	სექტემბერი
ქალაქი თბილისი	1.710	1.408	1.530
ქალაქი ბათუმი	2.284	1.913	2.728
ქედას მუნიციპალიტეტი	0.060	0.071	0.057
ქობულეთის მუნიციპალიტეტი	1.414	1.646	2.005
შუახევის მუნიციპალიტეტი	0.153	0.094	0.345
ხელვაჩაურის მუნიციპალიტეტი	6.354	5.988	8.110
ხულოს მუნიციპალიტეტი	0.247	0.166	0.194
ლანჩხუთის მუნიციპალიტეტი	1.047	0.922	1.336
ოზურგეთის მუნიციპალიტეტი	1.406	1.598	2.112
ჩოხატაურის მუნიციპალიტეტი	2.071	3.964	4.357
ქალაქი ქუთაისი	1.230	1.190	1.253
ბაღდათის მუნიციპალიტეტი	1.960	4.340	2.360
ვანის მუნიციპალიტეტი	0.875	0.833	0.625
ზესტაფონის მუნიციპალიტეტი	1.000	1.093	0.907
თერჯოლას მუნიციპალიტეტი	2.591	2.318	1.773
სამტრედიის მუნიციპალიტეტი	0.803	0.888	0.974
საჩხერის მუნიციპალიტეტი	0.803	1.342	1.017
ტყიბულის მუნიციპალიტეტი	0.889	1.159	0.857
წყალტუბოს მუნიციპალიტეტი	0.595	0.516	0.636
ჭიათურის მუნიციპალიტეტი	0.919	1.189	1.392
ხარაგაულის მუნიციპალიტეტი	0.257	0.304	0.240
ხონის მუნიციპალიტეტი	0.192	0.210	0.237
ახმეტის მუნიციპალიტეტი	1.711	1.908	1.842
გურჯაანის მუნიციპალიტეტი	1.708	1.763	1.048
დედოფლისწყაროს მუნიციპალიტეტი	1.033	1.828	0.993
თელავის მუნიციპალიტეტი	1.346	1.383	1.449
ლაგოდეხის მუნიციპალიტეტი	0.844	1.132	0.995
საგარეჯოს მუნიციპალიტეტი	1.490	1.431	1.235
სიღნაღის მუნიციპალიტეტი	0.700	1.141	1.023
ყვარლის მუნიციპალიტეტი	0.972	0.808	1.045
ახალგორის მუნიციპალიტეტი	0	0	0
დუშეთის მუნიციპალიტეტი	0.381	0.367	0.326
თიანეთის მუნიციპალიტეტი	2.944	3.444	2.278

წყარო: საჯარო რეესტრის ეროვნული სააგენტო, 2010

ცხრილი 4.1.7. მეორადი სარეგისტრაციო ტრანზაქციების თვის ინდექსი მუნიციპალიტეტების* მიხედვით (გაგრძელება)

* ცხრილი ასახავს მეორადი სარეგისტრაციო ტრანზაქციების თვის ინდექსის (დეკემბერი 2007=100, ანუ 2007 წლის დეკემბერთან შედარებით) დინამიკას 2010 წლის მესამე კვარტალში ტერიტორიული ერთეულების (მუნიციპალიტეტები და არამუნიციპალური დაქვემდებარების ქალაქები; მთლიანად 65 ტერიტორიული ერთეული) მიხედვით.

ზომის ერთეული: კოეფიციენტი

პერიოდულობა: თვე

ტერიტორიული ერთეული	ივლისი	აგვისტო	სექტემბერი
მცხეთის მუნიციპალიტეტი	1.660	1.262	1.478
ყაზბეგის მუნიციპალიტეტი	1.114	2.029	1.800
ამბროლაურის მუნიციპალიტეტი	2.474	6.579	4.263
ლენტეხის მუნიციპალიტეტი	3.500	14.000	3.000
ონის მუნიციპალიტეტი	0.556	1.311	0.778
ცაგერის მუნიციპალიტეტი	0.833	1.625	1.542
ქალაქი ფოთი	1.346	1.446	1.597
აბაშის მუნიციპალიტეტი	0.294	0.176	0.131
ზუგდიდის მუნიციპალიტეტი	1.749	1.439	1.456
მარტვილის მუნიციპალიტეტი	1.306	0.887	0.790
მესტიის მუნიციპალიტეტი	5.900	8.900	9.100
სენაკის მუნიციპალიტეტი	1.112	1.082	1.172
ჩხოროწყუს მუნიციპალიტეტი	0.633	1.143	0.449
წალენჯიხის მუნიციპალიტეტი	1.174	5.370	1.674
ხოზის მუნიციპალიტეტი	1.855	1.024	1.289
ადიგენის მუნიციპალიტეტი	0.545	1.500	0.977
ასპინძის მუნიციპალიტეტი	1.365	0.904	1.096
ახალქალაქის მუნიციპალიტეტი	1.429	2.329	2.100
ახალციხის მუნიციპალიტეტი	0.609	0.851	0.624
ბორჯომის მუნიციპალიტეტი	2.030	2.047	2.106
ნინოწმინდის მუნიციპალიტეტი	2.156	3.044	2.444
ქალაქი რუსთავი	1.284	1.032	1.266
ბოლნისის მუნიციპალიტეტი	1.147	1.184	1.206
გარდაბნის მუნიციპალიტეტი	1.414	1.247	1.759
დმანისის მუნიციპალიტეტი	1.884	2.093	1.814
თეთრიწყაროს მუნიციპალიტეტი	0.533	0.613	0.667
მარნეულის მუნიციპალიტეტი	1.747	1.587	1.535
წალკის მუნიციპალიტეტი	0.243	0.299	0.113
გორის მუნიციპალიტეტი	1.871	1.448	1.995
კასპის მუნიციპალიტეტი	3.354	3.110	2.915
ქარელის მუნიციპალიტეტი	1.400	1.400	1.568
ხაშურის მუნიციპალიტეტი	1.055	1.445	1.310
ქვეყანა, მთლიანად	1.327	1.222	1.313

წყარო: საჯარო რეესტრის ეროვნული სააგენტო, 2010

ცხრილი 4.1.8. მეორადი სარეგისტრაციო ტრანზაქციების თვის ინდექსი რეგიონების* მიხედვით

* ცხრილი ასახავს მეორადი სარეგისტრაციო ტრანზაქციების თვის ინდექსის (დეკემბერი 2007=100, ანუ 2007 წლის დეკემბერთან შედარებით) დინამიკას 2010 წლის მესამე კვარტალში მსხვილი ტერიტორიული ერთეულების (რეგიონები, დედაქალაქი, ავტონომიური რესპუბლიკები; მთლიანად 12 ტერიტორიული ერთეული) მიხედვით.

ზომის ერთეული: კოეფიციენტი

პერიოდულობა: თვე

ტერიტორიული ერთეული	ივლისი	აგვისტო	სექტემბერი
ქალაქი თბილისი	1.710	1.408	1.530
აფხაზეთის ა.რ.
აჭარის ა.რ.	1.384	1.226	1.702
გურიის რეგიონი	1.339	1.548	2.022
იმერეთის რეგიონი	0.929	1.080	0.962
კახეთის რეგიონი	1.222	1.395	1.171
მცხეთა-მთიანეთის რეგიონი	0.992	0.836	0.892
რაჭა-ლეჩხუმისა და ქვემო სვანეთის რეგიონი	1.100	2.789	1.767
სამეგრელო-ზემო სვანეთის რეგიონი	1.122	1.149	1.032
სამცხე-ჯავახეთის რეგიონი	1.241	1.504	1.352
ქვემო ქართლის რეგიონი	1.109	1.001	1.176
შიდა ქართლის რეგიონი	1.754	1.625	1.857
ქვეყანა, მთლიანად	1.353	1.246	1.339

წყარო: საჯარო რეესტრის ეროვნული სააგენტო, 2010

გრაფიკი 4.1.A. მეორადი სარეგისტრაციო ტრანზაქციების თვის დინამიკა და მეორადი სარეგისტრაციო ტრანზაქციების თვის ინდექსი, 2008-2010

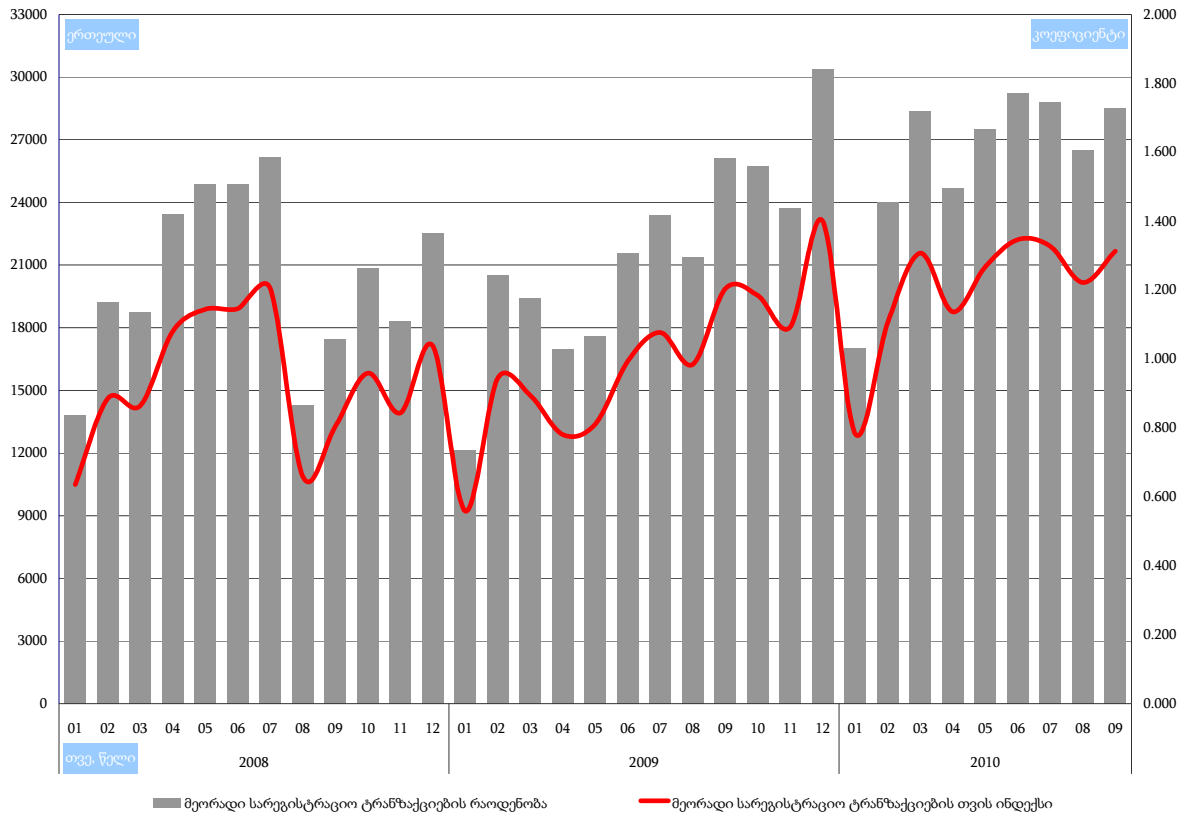

გრაფიკი 4.1.B. მეორადი სარეგისტრაციო ტრანზაქციების თვის ზრდის/კლება წინა თვის/წლის იმავე თვესთან, 2008-2010

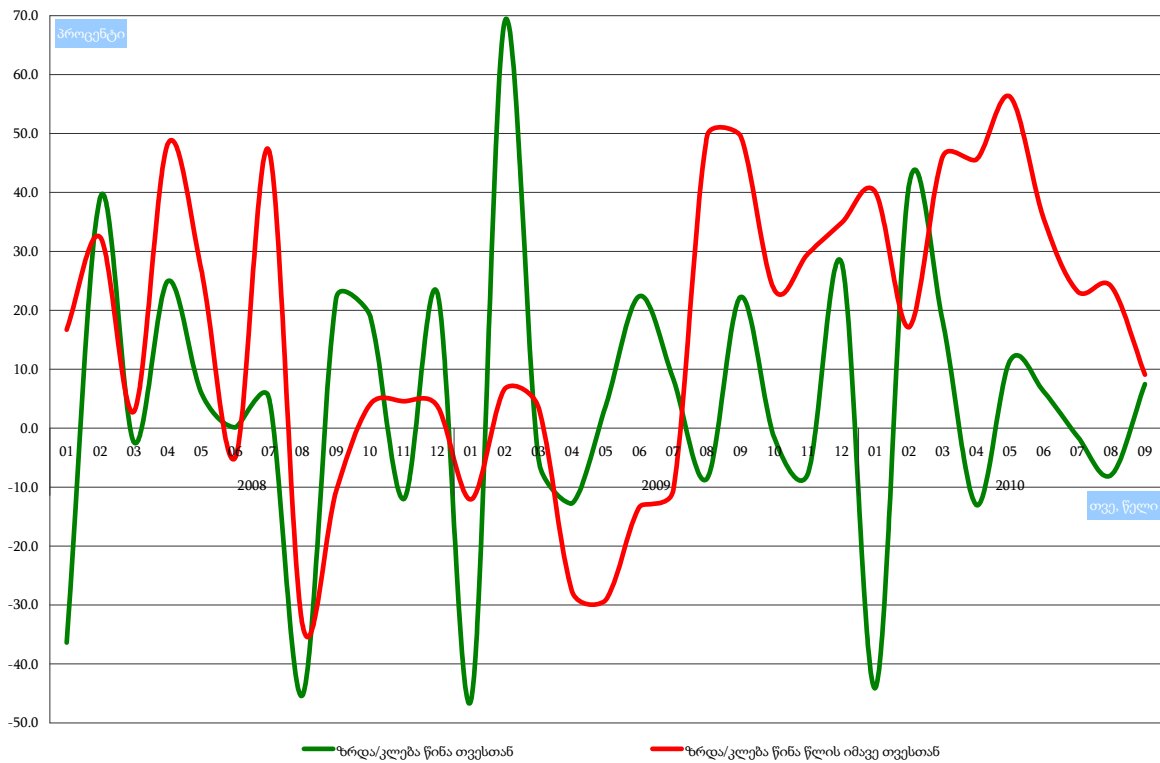

ქვეთავი 4.2. მეორადი სარეგისტრაციო ტრანზაქციების კვარტალური სტატისტიკა ტერიტორიული ერთეულების მიხედვით, 2008-2010

ცხრილი 4.2.1. მეორადი სარეგისტრაციო ტრანზაქციების კვარტალური დინამიკა მუნიციპალიტეტების* მიხედვით

* ცხრილი ასახავს მეორადი სარეგისტრაციო ტრანზაქციების დინამიკას 2008-2010 წლების მესამე კვარტალში ტერიტორიული ერთეულების (მუნიციპალიტეტები და არამუნიციპალური დაქვემდებარების ქალაქები; მთლიანად 65 ტერიტორიული ერთეული) მიხედვით.

ზომის ერთეული: ერთეული
პერიოდულობა: კვარტალი

ტერიტორიული ერთეული	III Q 2008	III Q 2009	III Q 2010
ქალაქი თბილისი	22561	30513	35385
ქალაქი ბათუმი	3506	3267	5443
ქედას მუნიციპალიტეტი	50	43	66
ქობულეთის მუნიციპალიტეტი	653	914	1003
შუახევის მუნიციპალიტეტი	80	69	120
ხელვაჩაურის მუნიციპალიტეტი	1099	2045	1677
ხულოს მუნიციპალიტეტი	93	90	216
ლანჩხუთის მუნიციპალიტეტი	175	368	423
ოზურგეთის მუნიციპალიტეტი	1257	1231	1284
ჩოხატაურის მუნიციპალიტეტი	184	304	291
ქალაქი ქუთაისი	2444	2716	3213
ბაღდათის მუნიციპალიტეტი	205	195	433
ვანის მუნიციპალიტეტი	108	94	112
ზესტაფონის მუნიციპალიტეტი	447	548	645
თერჯოლას მუნიციპალიტეტი	212	311	294
სამტრედიის მუნიციპალიტეტი	362	414	405
საჩხერის მუნიციპალიტეტი	379	452	370
ტყიბულის მუნიციპალიტეტი	180	218	183
წყალტუბოს მუნიციპალიტეტი	643	573	802
ჭიათურის მუნიციპალიტეტი	301	244	259
ხარაგაულის მუნიციპალიტეტი	58	216	137
ხონის მუნიციპალიტეტი	146	216	213
ახმეტის მუნიციპალიტეტი	374	328	415
გურჯაანის მუნიციპალიტეტი	1076	874	1315
დედოფლისწყაროს მუნიციპალიტეტი	406	395	582
თელავის მუნიციპალიტეტი	1113	1073	1387
ლაგოდეხის მუნიციპალიტეტი	351	537	609
საგარეჯოს მუნიციპალიტეტი	354	725	636
სიღნაღის მუნიციპალიტეტი	395	521	610
ყვარლის მუნიციპალიტეტი	475	554	500
ახალგორის მუნიციპალიტეტი	12	0	0
დუშეთის მუნიციპალიტეტი	587	857	767
თიანეთის მუნიციპალიტეტი	90	144	156

წყარო: საჯარო რეესტრის ეროვნული სააგენტო, 2010

ცხრილი 4.2.1. მეორადი სარეგისტრაციო ტრანზაქციების კვარტალური დინამიკა მუნიციპალიტეტების* მიხედვით (გაგრძელება)

* ცხრილი ასახავს მეორადი სარეგისტრაციო ტრანზაქციების დინამიკას 2008-2010 წლების მესამე კვარტალში ტერიტორიული ერთეულების (მუნიციპალიტეტები და არამუნიციპალური დაქვემდებარების ქალაქები; მთლიანად 65 ტერიტორიული ერთეული) მიხედვით.

ზომის ერთეული: ერთეული

პერიოდულობა: კვარტალი

ტერიტორიული ერთეული	III Q 2008	III Q 2009	III Q 2010
მცხეთის მუნიციპალიტეტი	2862	2529	2807
ყაზბეგის მუნიციპალიტეტი	99	128	173
ამბროლაურის მუნიციპალიტეტი	143	148	253
ლენტეხის მუნიციპალიტეტი	11	9	41
ონის მუნიციპალიტეტი	80	86	119
ცაგერის მუნიციპალიტეტი	74	22	96
ქალაქი ფოთი	843	680	1014
აბაშის მუნიციპალიტეტი	226	129	239
ზუგდიდის მუნიციპალიტეტი	1055	1030	1333
მარტვილის მუნიციპალიტეტი	109	157	185
მესტიის მუნიციპალიტეტი	7	57	239
სენაკის მუნიციპალიტეტი	302	726	451
ჩხოროწყუს მუნიციპალიტეტი	103	101	109
წალენჯიხის მუნიციპალიტეტი	87	139	378
ხობის მუნიციპალიტეტი	157	242	346
ადიგენის მუნიციპალიტეტი	278	89	133
ასპინძის მუნიციპალიტეტი	100	149	175
ახალქალაქის მუნიციპალიტეტი	147	523	410
ახალციხის მუნიციპალიტეტი	598	616	715
ბორჯომის მუნიციპალიტეტი	858	1047	1459
ნინოწმინდის მუნიციპალიტეტი	108	184	344
ქალაქი რუსთავი	2039	2337	2665
ბოლნისის მუნიციპალიტეტი	352	410	481
გარდაბნის მუნიციპალიტეტი	3009	2687	3452
დმანისის მუნიციპალიტეტი	105	240	249
თეთრიწყაროს მუნიციპალიტეტი	504	681	544
მარნეულის მუნიციპალიტეტი	885	1036	1310
წალკის მუნიციპალიტეტი	326	317	307
გორის მუნიციპალიტეტი	1041	1829	1934
კასპის მუნიციპალიტეტი	212	559	769
ქარელის მუნიციპალიტეტი	250	277	415
ხაშურის მუნიციპალიტეტი	565	692	762
სხვა	37	0	0
ქვეყანა, მთლიანად	57948	70905	83858

წყარო: საჯარო რეესტრის ეროვნული სააგენტო, 2010

ცხრილი 4.2.2. მეორადი სარეგისტრაციო ტრანზაქციების კვარტალური დინამიკა რეგიონების* მიხედვით

* ცხრილი ასახავს მეორადი სარეგისტრაციო ტრანზაქციების დინამიკას 2008-2010 წლების მესამე კვარტალში მსხვილი ტერიტორიული ერთეულების (რეგიონები, დედაქალაქი, ავტონომიური რესპუბლიკები; მთლიანად 12 ტერიტორიული ერთეული) მიხედვით.

ზომის ერთეული: ერთეული

პერიოდულობა: კვარტალი

ტერიტორიული ერთეული	III Q 2008	III Q 2009	III Q 2010
ქალაქი თბილისი	22561	30513	35385
აფხაზეთის ა.რ.
აჭარის ა.რ.	5481	6428	8525
გურიის რეგიონი	1616	1903	1998
იმერეთის რეგიონი	5485	6197	7066
კახეთის რეგიონი	4544	5007	6054
მცხეთა-მთიანეთის რეგიონი	3650	3658	3903
რაჭა-ლეჩხუმისა და ქვემო სვანეთის რეგიონი	308	265	509
სამეგრელო-ზემო სვანეთის რეგიონი	2889	3261	4294
სამცხე-ჯავახეთის რეგიონი	2089	2608	3236
ქვემო ქართლის რეგიონი	7220	7708	9008
შიდა ქართლის რეგიონი	2105	3357	3880
ქვეყანა, მთლიანად	57948	70905	83858

წყარო: საჯარო რეგისტრის ეროვნული სააგენტო, 2010

ცხრილი 4.2.3. მეორადი სარეგისტრაციო ტრანზაქციების კვარტალური სტრუქტურა მუნიციპალიტეტების* მიხედვით

* ცხრილი ასახავს მეორადი სარეგისტრაციო ტრანზაქციების სტრუქტურას 2008-2010 წლების მესამე კვარტალში ტერიტორიული ერთეულების (მუნიციპალიტეტები და არამუნიციპალური დაქვემდებარების ქალაქები; მთლიანად 65 ტერიტორიული ერთეული) მიხედვით.

ზომის ერთეული: პროცენტი

პერიოდულობა: კვარტალი

ტერიტორიული ერთეული	III Q 2008	III Q 2009	III Q 2010
ქალაქი თბილისი	38.9	43.0	42.2
ქალაქი ბათუმი	6.1	4.6	6.5
ქედას მუნიციპალიტეტი	0.1	0.1	0.1
ქობულეთის მუნიციპალიტეტი	1.1	1.3	1.2
შუახევის მუნიციპალიტეტი	0.1	0.1	0.1
ხელვაჩაურის მუნიციპალიტეტი	1.9	2.9	2.0
ხულოს მუნიციპალიტეტი	0.2	0.1	0.3
ლანჩხუთის მუნიციპალიტეტი	0.3	0.5	0.5
ოზურგეთის მუნიციპალიტეტი	2.2	1.7	1.5
ჩოხატაურის მუნიციპალიტეტი	0.3	0.4	0.3
ქალაქი ქუთაისი	4.2	3.8	3.8
ბაღდათის მუნიციპალიტეტი	0.4	0.3	0.5
ვანის მუნიციპალიტეტი	0.2	0.1	0.1
ზესტაფონის მუნიციპალიტეტი	0.8	0.8	0.8
თერჯოლას მუნიციპალიტეტი	0.4	0.4	0.4
სამტრედიის მუნიციპალიტეტი	0.6	0.6	0.5
საჩხერის მუნიციპალიტეტი	0.7	0.6	0.4
ტყიბულის მუნიციპალიტეტი	0.3	0.3	0.2
წყალტუბოს მუნიციპალიტეტი	1.1	0.8	1.0
ჭიათურის მუნიციპალიტეტი	0.5	0.3	0.3
ხარაგაულის მუნიციპალიტეტი	0.1	0.3	0.2
ხონის მუნიციპალიტეტი	0.3	0.3	0.3
ახმეტის მუნიციპალიტეტი	0.6	0.5	0.5
გურჯაანის მუნიციპალიტეტი	1.9	1.2	1.6
დედოფლისწყაროს მუნიციპალიტეტი	0.7	0.6	0.7
თელავის მუნიციპალიტეტი	1.9	1.5	1.7
ლაგოდეხის მუნიციპალიტეტი	0.6	0.8	0.7
საგარეჯოს მუნიციპალიტეტი	0.6	1.0	0.8
სიღნაღის მუნიციპალიტეტი	0.7	0.7	0.7
ყვარლის მუნიციპალიტეტი	0.8	0.8	0.6
ახალგორის მუნიციპალიტეტი	0.0	0	0
დუშეთის მუნიციპალიტეტი	1.0	1.2	0.9
თიანეთის მუნიციპალიტეტი	0.2	0.2	0.2

წყარო: საჯარო რეესტრის ეროვნული სააგენტო, 2010

ცხრილი 4.2.3. მეორადი სარეგისტრაციო ტრანზაქციების კვარტალური სტრუქტურა მუნიციპალიტეტების* მიხედვით (გაგრძელება)

* ცხრილი ასახავს მეორადი სარეგისტრაციო ტრანზაქციების სტრუქტურას 2008-2010 წლების მესამე კვარტალში ტერიტორიული ერთეულების (მუნიციპალიტეტები და არამუნიციპალური დაქვემდებარების ქალაქები; მთლიანად 65 ტერიტორიული ერთეული) მიხედვით.

ზომის ერთეული: პროცენტი

პერიოდულობა: კვარტალი

ტერიტორიული ერთეული	III Q 2008	III Q 2009	III Q 2010
მცხეთის მუნიციპალიტეტი	4.9	3.6	3.3
ყაზბეგის მუნიციპალიტეტი	0.2	0.2	0.2
ამბროლაურის მუნიციპალიტეტი	0.2	0.2	0.3
ლენტეხის მუნიციპალიტეტი	0.0	0.0	0.0
ონის მუნიციპალიტეტი	0.1	0.1	0.1
ცაგერის მუნიციპალიტეტი	0.1	0.0	0.1
ქალაქი ფოთი	1.5	1.0	1.2
აბაშის მუნიციპალიტეტი	0.4	0.2	0.3
ზუგდიდის მუნიციპალიტეტი	1.8	1.5	1.6
მარტვილის მუნიციპალიტეტი	0.2	0.2	0.2
მესტიის მუნიციპალიტეტი	0.0	0.1	0.3
სენაკის მუნიციპალიტეტი	0.5	1.0	0.5
ჩხოროწყუს მუნიციპალიტეტი	0.2	0.1	0.1
წალენჯიხის მუნიციპალიტეტი	0.2	0.2	0.5
ხობის მუნიციპალიტეტი	0.3	0.3	0.4
ადიგენის მუნიციპალიტეტი	0.5	0.1	0.2
ასპინძის მუნიციპალიტეტი	0.2	0.2	0.2
ახალქალაქის მუნიციპალიტეტი	0.3	0.7	0.5
ახალციხის მუნიციპალიტეტი	1.0	0.9	0.9
ბორჯომის მუნიციპალიტეტი	1.5	1.5	1.7
ნინოწმინდის მუნიციპალიტეტი	0.2	0.3	0.4
ქალაქი რუსთავი	3.5	3.3	3.2
ბოლნისის მუნიციპალიტეტი	0.6	0.6	0.6
გარდაბნის მუნიციპალიტეტი	5.2	3.8	4.1
დმანისის მუნიციპალიტეტი	0.2	0.3	0.3
თეთრიწყაროს მუნიციპალიტეტი	0.9	1.0	0.6
მარნეულის მუნიციპალიტეტი	1.5	1.5	1.6
წალკის მუნიციპალიტეტი	0.6	0.4	0.4
გორის მუნიციპალიტეტი	1.8	2.6	2.3
კასპის მუნიციპალიტეტი	0.4	0.8	0.9
ქარელის მუნიციპალიტეტი	0.4	0.4	0.5
ხაშურის მუნიციპალიტეტი	1.0	1.0	0.9
სხვა	0.1	0	0
ქვეყანა, მთლიანად	100	100	100

წყარო: საჯარო რეესტრის ეროვნული სააგენტო, 2010

ცხრილი 4.2.4. მეორადი სარეგისტრაციო ტრანზაქციების კვარტალური სტრუქტურა რეგიონების* მიხედვით

* ცხრილი ასახავს მეორადი სარეგისტრაციო ტრანზაქციების სტრუქტურას 2008-2010 წლების მესამე კვარტალში მსხვილი ტერიტორიული ერთეულების (რეგიონები, დედაქალაქი, ავტონომიური რესპუბლიკები; მთლიანად 12 ტერიტორიული ერთეული) მიხედვით.

ზომის ერთეული: პროცენტი

პერიოდულობა: კვარტალი

ტერიტორიული ერთეული	III Q 2008	III Q 2009	III Q 2010
ქალაქი თბილისი	38.9	43.0	42.2
აფხაზეთის ა.რ.
აჭარის ა.რ.	9.5	9.1	10.2
გურიის რეგიონი	2.8	2.7	2.4
იმერეთის რეგიონი	9.5	8.7	8.4
კახეთის რეგიონი	7.8	7.1	7.2
მცხეთა-მთიანეთის რეგიონი	6.3	5.2	4.7
რაჭა-ლეჩხუმისა და ქვემო სვანეთის რეგიონი	0.5	0.4	0.6
სამეგრელო-ზემო სვანეთის რეგიონი	5.0	4.6	5.1
სამცხე-ჯავახეთის რეგიონი	3.6	3.7	3.9
ქვემო ქართლის რეგიონი	12.5	10.9	10.7
შიდა ქართლის რეგიონი	3.6	4.7	4.6
ქვეყანა, მთლიანად	100	100	100

წყარო: საჯარო რეგისტრის ეროვნული სააგენტო, 2010

ცხრილი 4.2.5. მეორადი სარეგისტრაციო ტრანზაქციების კვარტალური ზრდა/კლება მუნიციპალიტეტების* მიხედვით

* ცხრილი ასახავს მეორადი სარეგისტრაციო ტრანზაქციების რაოდენობის ზრდის/კლების (წინა წლის იმავე კვარტალთან შედარებით) ტენდენციებს 2008-2010 წლების მესამე კვარტალში ტერიტორიული ერთეულების (მუნიციპალიტეტები და არამუნიციპალური დაქვემდებარების ქალაქები; მთლიანად 65 ტერიტორიული ერთეული) მიხედვით.

ზომის ერთეული: პროცენტი

პერიოდულობა: კვარტალი

ტერიტორიული ერთეული	III Q 2008	III Q 2009	III Q 2010
ქალაქი თბილისი	10.6	35.2	16.0
ქალაქი ბათუმი	23.7	-6.8	66.6
ქედას მუნიციპალიტეტი	-60.9	-14.0	53.5
ქობულეთის მუნიციპალიტეტი	7.8	40.0	9.7
შუახევის მუნიციპალიტეტი	-70.7	-13.8	73.9
ხელვაჩაურის მუნიციპალიტეტი	35.7	86.1	-18.0
ხულოს მუნიციპალიტეტი	138.5	-3.2	140.0
ლანჩხუთის მუნიციპალიტეტი	-80.5	110.3	14.9
ოზურგეთის მუნიციპალიტეტი	29.3	-2.1	4.3
ჩოხატაურის მუნიციპალიტეტი	-19.7	65.2	-4.3
ქალაქი ქუთაისი	25.3	11.1	18.3
ბაღდათის მუნიციპალიტეტი	-49.5	-4.9	122.1
ვანის მუნიციპალიტეტი	-33.7	-13.0	19.1
ზესტაფონის მუნიციპალიტეტი	-69.6	22.6	17.7
თერჯოლას მუნიციპალიტეტი	-29.8	46.7	-5.5
სამტრედიის მუნიციპალიტეტი	-19.0	14.4	-2.2
საჩხერის მუნიციპალიტეტი	6.2	19.3	-18.1
ტყიბულის მუნიციპალიტეტი	-50.0	21.1	-16.1
წყალტუბოს მუნიციპალიტეტი	4.7	-10.9	40.0
ჭიათურის მუნიციპალიტეტი	-1.0	-18.9	6.1
ხარაგაულის მუნიციპალიტეტი	-79.1	272.4	-36.6
ხონის მუნიციპალიტეტი	-75.7	47.9	-1.4
ახმეტის მუნიციპალიტეტი	27.2	-12.3	26.5
გურჯაანის მუნიციპალიტეტი	10.8	-18.8	50.5
დედოფლისწყაროს მუნიციპალიტეტი	-12.3	-2.7	47.3
თელავის მუნიციპალიტეტი	-25.4	-3.6	29.3
ლაგოდეხის მუნიციპალიტეტი	-37.2	53.0	13.4
საგარეჯოს მუნიციპალიტეტი	-33.8	104.8	-12.3
სიღნაღის მუნიციპალიტეტი	-61.0	31.9	17.1
ყვარლის მუნიციპალიტეტი	5.1	16.6	-9.7
ახალგორის მუნიციპალიტეტი	-29.4	0	0
დუშეთის მუნიციპალიტეტი	-23.8	46.0	-10.5
თიანეთის მუნიციპალიტეტი	-25.6	60.0	8.3

წყარო: საჯარო რეესტრის ეროვნული სააგენტო, 2010

ცხრილი 4.2.5. მეორადი სარეგისტრაციო ტრანზაქციების კვარტალური ზრდა/კლება მუნიციპალიტეტების* მიხედვით (გაგრძელება)

* ცხრილი ასახავს მეორადი სარეგისტრაციო ტრანზაქციების რაოდენობის ზრდის/კლების (წინა წლის იმავე კვარტალთან შედარებით) ტენდენციებს 2008-2010 წლების მესამე კვარტალში ტერიტორიული ერთეულების (მუნიციპალიტეტები და არამუნიციპალური დაქვემდებარების ქალაქები; მთლიანად 65 ტერიტორიული ერთეული) მიხედვით.

ზომის ერთეული: პროცენტი

პერიოდულობა: კვარტალი

ტერიტორიული ერთეული	III Q 2008	III Q 2009	III Q 2010
მცხეთის მუნიციპალიტეტი	41.8	-11.6	11.0
ყაზბეგის მუნიციპალიტეტი	70.7	29.3	35.2
ამბროლაურის მუნიციპალიტეტი	-34.1	3.5	70.9
ლენტეხის მუნიციპალიტეტი	-71.1	-18.2	355.6
ონის მუნიციპალიტეტი	-19.2	7.5	38.4
ცაგერის მუნიციპალიტეტი	85.0	-70.3	336.4
ქალაქი ფოთი	-4.5	-19.3	49.1
აბაშის მუნიციპალიტეტი	-39.1	-42.9	85.3
ზუგდიდის მუნიციპალიტეტი	9.8	-2.4	29.4
მარტვილის მუნიციპალიტეტი	-24.8	44.0	17.8
მესტიის მუნიციპალიტეტი	16.7	714.3	319.3
სენაკის მუნიციპალიტეტი	14.0	140.4	-37.9
ჩხოროწყუს მუნიციპალიტეტი	80.7	-1.9	7.9
წალენჯიხის მუნიციპალიტეტი	33.8	59.8	171.9
ხობის მუნიციპალიტეტი	-35.9	54.1	43.0
ადიგენის მუნიციპალიტეტი	43.3	-68.0	49.4
ასპინძის მუნიციპალიტეტი	-32.0	49.0	17.4
ახალქალაქის მუნიციპალიტეტი	9.7	255.8	-21.6
ახალციხის მუნიციპალიტეტი	-45.1	3.0	16.1
ბორჯომის მუნიციპალიტეტი	-33.0	22.0	39.4
ნინოწმინდის მუნიციპალიტეტი	-7.7	70.4	87.0
ქალაქი რუსთავი	16.1	14.6	14.0
ბოლნისის მუნიციპალიტეტი	-44.3	16.5	17.3
გარდაბნის მუნიციპალიტეტი	1.3	-10.7	28.5
დმანისის მუნიციპალიტეტი	-66.1	128.6	3.8
თეთრიწყაროს მუნიციპალიტეტი	12.5	35.1	-20.1
მარნეულის მუნიციპალიტეტი	19.3	17.1	26.4
წალკის მუნიციპალიტეტი	-23.8	-2.8	-3.2
გორის მუნიციპალიტეტი	27.7	75.7	5.7
კასპის მუნიციპალიტეტი	-36.1	163.7	37.6
ქარელის მუნიციპალიტეტი	16.3	10.8	49.8
ხაშურის მუნიციპალიტეტი	-1.4	22.5	10.1
სხვა	60.9	0	0
ქვეყანა, მთლიანად	-1.4	22.4	18.3

წყარო: საჯარო რეგისტრის ეროვნული სააგენტო, 2010

ცხრილი 4.2.6. მეორადი სარეგისტრაციო ტრანზაქციების კვარტალური ზრდა/კლება რეგიონების* მიხედვით

* ცხრილი ასახავს მეორადი სარეგისტრაციო ტრანზაქციების რაოდენობის ზრდის/კლების (წინა წლის იმავე კვარტალთან შედარებით) ტენდენციებს 2008-2010 წლების მესამე კვარტალში მსხვილი ტერიტორიული ერთეულების (რეგიონები, დედაქალაქი, ავტონომიური რესპუბლიკები; მთლიანად 12 ტერიტორიული ერთეული) მიხედვით.

ზომის ერთეული: პროცენტი

პერიოდულობა: კვარტალი

ტერიტორიული ერთეული	III Q 2008	III Q 2009	III Q 2010
ქალაქი თბილისი	10.6	35.2	16.0
აფხაზეთის ა.რ.
აჭარის ა.რ.	16.9	17.3	32.6
გურიის რეგიონი	-23.0	17.8	5.0
იმერეთის რეგიონი	-24.4	13.0	14.0
კახეთის რეგიონი	-21.4	10.2	20.9
მცხეთა-მთიანეთის რეგიონი	22.3	0.2	6.7
რაჭა-ლეჩხუმისა და ქვემო სვანეთის რეგიონი	-21.8	-14.0	92.1
სამეგრელო-ზემო სვანეთის რეგიონი	-3.6	12.9	31.7
სამცხე-ჯავახეთის რეგიონი	-29.5	24.8	24.1
ქვემო ქართლის რეგიონი	-0.9	6.8	16.9
შიდა ქართლის რეგიონი	7.5	59.5	15.6
ქვეყანა, მთლიანად	-1.4	22.4	18.3

წყარო: საჯარო რეგისტრის ეროვნული სააგენტო, 2010

ცხრილი 4.2.7. მეორადი სარეგისტრაციო ტრანზაქციების კვარტალური ინდექსი მუნიციპალიტეტების* მიხედვით

* ცხრილი ასახავს მეორადი სარეგისტრაციო ტრანზაქციების კვარტალური ინდექსის (IQ 2007=100, ანუ 2007 წლის პირველ კვარტალთან შედარებით) დინამიკას 2008-2010 წლის მესამე კვარტალში ტერიტორიული ერთეულების (მუნიციპალიტეტები და არამუნიციპალური დაქვემდებარების ქალაქები; მთლიანად 65 ტერიტორიული ერთეული) მიხედვით.

ზომის ერთეული: კოეფიციენტი

პერიოდულობა: კვარტალი

ტერიტორიული ერთეული	III Q 2008	III Q 2009	III Q 2010
ქალაქი თბილისი	1.416	1.915	2.221
ქალაქი ბათუმი	1.161	1.082	1.803
ქედას მუნიციპალიტეტი	3.571	3.071	4.714
ქობულეთის მუნიციპალიტეტი	2.066	2.892	3.174
შუახევის მუნიციპალიტეტი	11.429	9.857	17.143
ხელვაჩაურის მუნიციპალიტეტი	2.070	3.851	3.158
ხულოს მუნიციპალიტეტი	3.577	3.462	8.308
ლანჩხუთის მუნიციპალიტეტი	0.785	1.650	1.897
ოზურგეთის მუნიციპალიტეტი	2.658	2.603	2.715
ჩოხატაურის მუნიციპალიტეტი	1.937	3.200	3.063
ქალაქი ქუთაისი	0.427	0.475	0.562
ბაღდათის მუნიციპალიტეტი	1.737	1.653	3.669
ვანის მუნიციპალიტეტი	1.080	0.940	1.120
ზესტაფონის მუნიციპალიტეტი	1.090	1.337	1.573
თერჯოლას მუნიციპალიტეტი	2.038	2.990	2.827
სამტრედიის მუნიციპალიტეტი	2.092	2.393	2.341
საჩხერის მუნიციპალიტეტი	2.153	2.568	2.102
ტყიბულის მუნიციპალიტეტი	2.466	2.986	2.507
წყალტუბოს მუნიციპალიტეტი	4.908	4.374	6.122
ჭიათურის მუნიციპალიტეტი	1.881	1.525	1.619
ხარაგაულის მუნიციპალიტეტი	0.716	2.667	1.691
ხონის მუნიციპალიტეტი	0.670	0.991	0.977
ახმეტის მუნიციპალიტეტი	0.738	0.647	0.819
გურჯაანის მუნიციპალიტეტი	1.713	1.392	2.094
დედოფლისწყაროს მუნიციპალიტეტი	1.728	1.681	2.477
თელავის მუნიციპალიტეტი	1.472	1.419	1.835
ლაგოდეხის მუნიციპალიტეტი	0.556	0.851	0.965
საგარეჯოს მუნიციპალიტეტი	0.790	1.618	1.420
სიღნაღის მუნიციპალიტეტი	1.097	1.447	1.694
ყვარლის მუნიციპალიტეტი	0.788	0.919	0.829
ახალგორის მუნიციპალიტეტი	1.091	0	0
დუშეთის მუნიციპალიტეტი	0.980	1.431	1.280
თიანეთის მუნიციპალიტეტი	2.250	3.600	3.900

წყარო: საჯარო რეესტრის ეროვნული სააგენტო, 2010

ცხრილი 4.2.7. მეორადი სარეგისტრაციო ტრანზაქციების კვარტალური ინდექსი მუნიციპალიტეტების* მიხედვით (გაგრძელება)

* ცხრილი ასახავს მეორადი სარეგისტრაციო ტრანზაქციების კვარტალური ინდექსის (IQ 2007=100, ანუ 2007 წლის პირველ კვარტალთან შედარებით) დინამიკას 2008-2010 წლის მესამე კვარტალში ტერიტორიული ერთეულების (მუნიციპალიტეტები და არამუნიციპალური დაქვემდებარების ქალაქები; მთლიანად 65 ტერიტორიული ერთეული) მიხედვით.

ზომის ერთეული: კოეფიციენტი

პერიოდულობა: კვარტალი

ტერიტორიული ერთეული	III Q 2008	III Q 2009	III Q 2010
მცხეთის მუნიციპალიტეტი	2.033	1.796	1.994
ყაზბეგის მუნიციპალიტეტი	12.375	16.000	21.625
ამბროლაურის მუნიციპალიტეტი	3.575	3.700	6.325
ლენტეხის მუნიციპალიტეტი	1.100	0.900	4.100
ონის მუნიციპალიტეტი	1.905	2.048	2.833
ცაგერის მუნიციპალიტეტი	3.083	0.917	4.000
ქალაქი ფოთი	1.700	1.371	2.044
აბაშის მუნიციპალიტეტი	1.284	0.733	1.358
ზუგდიდის მუნიციპალიტეტი	2.624	2.562	3.316
მარტვილის მუნიციპალიტეტი	0.462	0.665	0.784
მესტიის მუნიციპალიტეტი	7.000	57.000	239.000
სენაკის მუნიციპალიტეტი	1.480	3.559	2.211
ჩხოროწყუს მუნიციპალიტეტი	2.020	1.980	2.137
წალენჯიხის მუნიციპალიტეტი	0.544	0.869	2.363
ხოზის მუნიციპალიტეტი	2.243	3.457	4.943
ადიგენის მუნიციპალიტეტი	3.271	1.047	1.565
ასპინძის მუნიციპალიტეტი	1.923	2.865	3.365
ახალქალაქის მუნიციპალიტეტი	0.817	2.906	2.278
ახალციხის მუნიციპალიტეტი	1.652	1.702	1.975
ბორჯომის მუნიციპალიტეტი	3.075	3.753	5.229
ნინოწმინდის მუნიციპალიტეტი	1.714	2.921	5.460
ქალაქი რუსთავი	1.380	1.581	1.803
ბოლნისის მუნიციპალიტეტი	1.150	1.340	1.572
გარდაბნის მუნიციპალიტეტი	1.606	1.434	1.842
დმანისის მუნიციპალიტეტი	0.946	2.162	2.243
თეთრიწყაროს მუნიციპალიტეტი	0.465	0.629	0.502
მარნეულის მუნიციპალიტეტი	1.500	1.756	2.220
წალკის მუნიციპალიტეტი	1.698	1.651	1.599
გორის მუნიციპალიტეტი	1.203	2.114	2.236
კასპის მუნიციპალიტეტი	0.914	2.409	3.315
ქარელის მუნიციპალიტეტი	1.220	1.351	2.024
ხაშურის მუნიციპალიტეტი	1.578	1.933	2.128
სხვა	0.685	0	0
ქვეყანა, მთლიანად	1.299	1.589	1.880

წყარო: საჯარო რეესტრის ეროვნული სააგენტო, 2010

ცხრილი 4.2.8. მეორადი სარეგისტრაციო ტრანზაქციების კვარტალური ინდექსი რეგიონების* მიხედვით

* ცხრილი ასახავს მეორადი სარეგისტრაციო ტრანზაქციების კვარტალური ინდექსის (IQ 2007=100, ანუ 2007 წლის პირველ კვარტალთან შედარებით) დინამიკას 2008-2010 წლის მესამე კვარტალში მსხვილი ტერიტორიული ერთეულების (რეგიონები, დედაქალაქი, ავტონომიური რესპუბლიკები; მთლიანად 12 ტერიტორიული ერთეული) მიხედვით.

ზომის ერთეული: კოეფიციენტი

პერიოდულობა: კვარტალი

ტერიტორიული ერთეული	III Q 2008	III Q 2009	III Q 2010
ქალაქი თბილისი	1.416	1.915	2.221
აფხაზეთის ა.რ.
აჭარის ა.რ.	1.401	1.643	2.179
გურიის რეგიონი	2.043	2.406	2.526
იმერეთის რეგიონი	0.735	0.830	0.947
კახეთის რეგიონი	1.090	1.201	1.452
მცხეთა-მთიანეთის რეგიონი	1.767	1.771	1.889
რაჭა-ლეჩხუმისა და ქვემო სვანეთის რეგიონი	2.655	2.284	4.388
სამეგრელო-ზემო სვანეთის რეგიონი	1.609	1.816	2.391
სამცხე-ჯავახეთის რეგიონი	2.046	2.554	3.169
ქვემო ქართლის რეგიონი	1.282	1.368	1.599
შიდა ქართლის რეგიონი	1.228	1.959	2.264
ქვეყანა, მთლიანად	1.299	1.589	1.880

წყარო: საჯარო რეგისტრის ეროვნული სააგენტო, 2010

გრაფიკი 4.2.A. მეორადი სარეგისტრაციო ტრანზაქციების კვარტალური დინამიკა და მეორადი სარეგისტრაციო ტრანზაქციების კვარტალური ინდექსი, 2008-2010

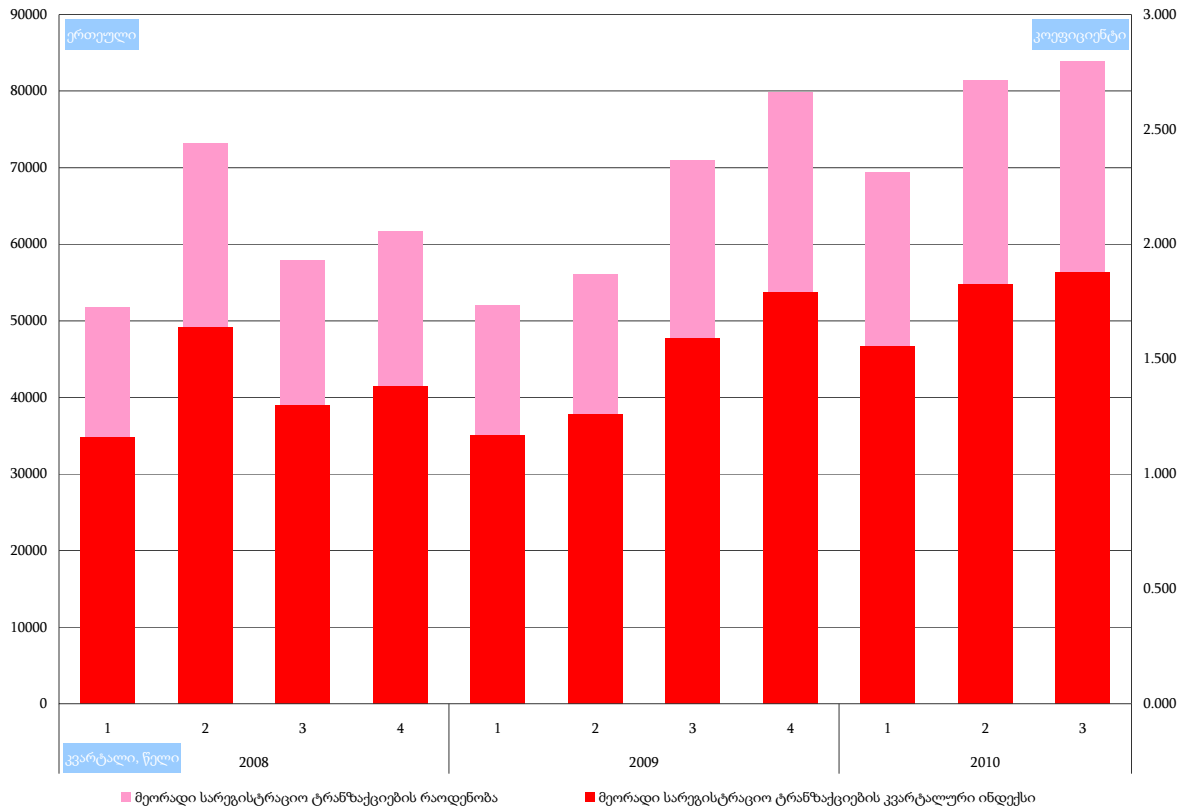

გრაფიკი 4.2.B. მეორადი სარეგისტრაციო ტრანზაქციების კვარტალური ზრდის/კლების ტენდენციები, 2008-2010

